

DADOS DAS ASSINATURAS



Entidade:	IRONTEC METALURGICA E ESTRUTURAS METALICAS LTDA		
Período da Escrituração:	01/01/2023 a 31/12/2023	CNPJ:	43.923.292/0001-47
Número de Ordem do Livro:	2		

Dados das Assinaturas da Escrituração

Qualificação do Assinante	Contador
Tipo do Certificado	Pessoa Física
CPF / CNPJ	057.831.629-30
Nº de Série do Certificado	6569209047931549583
Nome do Signatário	FRANCO MARIA ALVES CABRAL:05783162930
Autoridade Certificadora Emissora	AC SAFEWEB RFB v5
Validade	01/02/2024 a 31/01/2025
Qualificação do Assinante	Pessoa Jurídica (e-CNPJ ou e-PJ)
Tipo do Certificado	Pessoa Jurídica
CPF / CNPJ	120.897.449-10
Nº de Série do Certificado	4691078141276795843
Nome do Signatário	METALURGICA E VIDRACARIA RM LTDA:43923292000147
Autoridade Certificadora Emissora	AC SAFEWEB RFB v5
Validade	04/07/2023 a 04/07/2024

BALANÇO PATRIMONIAL



Entidade:	IRONTEC METALURGICA E ESTRUTURAS METALICAS LTDA		
Período da Escrituração:	01/01/2023 a 31/12/2023	CNPJ:	43.923.292/0001-47
Número de Ordem do Livro:	2		
Período Selecionado:	01 de Janeiro de 2023 a 31 de Dezembro de 2023		

Descrição	Nota	Saldo Inicial	Saldo Final
ATIVO		R\$ 153.874,37	R\$ 762.410,24
ATIVO CIRCULANTE		R\$ 152.814,21	R\$ 762.231,74
DISPONÍVEL		R\$ 120.984,20	R\$ 363.868,22
CAIXA		R\$ 117.958,29	R\$ 298.276,67
CAIXA GERAL		R\$ 117.958,29	R\$ 298.276,67
BANCOS CONTA MOVIMENTO		R\$ 2.925,91	R\$ 65.591,55
BANCO SICREDI		R\$ 0,00	R\$ 49,41
BANCO DO BRASIL		R\$ 0,00	R\$ 65.542,14
BANCO SICOOB		R\$ 2.925,91	R\$ 0,00
APLICAÇÕES FINANCEIRAS LIQUIDEZ IMEDIATA		R\$ 100,00	R\$ 0,00
APLICAÇÃO BANCO SICOOB		R\$ 100,00	R\$ 0,00
CLIENTES		R\$ 0,00	R\$ 356.268,25
DUPLICATAS A RECEBER		R\$ 0,00	R\$ 356.268,25
CLIENTES DIVERSOS		R\$ 0,00	R\$ 356.268,25
OUTROS CRÉDITOS		R\$ 534,31	R\$ 22.244,57
ADIANTAMENTO A EMPREGADOS		R\$ 0,00	R\$ 0,00
ADIANTAMENTO DE 13º SALÁRIO		R\$ 0,00	R\$ 0,00
TRIBUTOS A RECUPERAR/COMPENSAR		R\$ 534,31	R\$ 22.244,57
TRIBUTOS PAGOS A MAIOR OU INDEVIDAMENTE		R\$ 534,31	R\$ 534,31
INSS A COMPENSAR		R\$ 0,00	R\$ 21.710,26
ESTOQUE		R\$ 31.295,70	R\$ 19.850,70
MERCADORIAS, PRODUTOS E INSUMOS		R\$ 31.295,70	R\$ 19.850,70
MERCADORIAS PARA REVENDA		R\$ 31.295,70	R\$ 19.850,70
ATIVO NÃO-CIRCULANTE		R\$ 1.060,16	R\$ 178,50
INVESTIMENTOS		R\$ 1.060,16	R\$ 178,50
OUTRAS PARTICIPAÇÕES SOCIETÁRIAS		R\$ 1.060,16	R\$ 178,50
CONTA CAPITAL BANCO SICOOB		R\$ 1.060,16	R\$ 0,00
CONTA CAPITAL SICREDI		R\$ 0,00	R\$ 178,50
PASSIVO		R\$ 153.874,37	R\$ 762.410,24
PASSIVO CIRCULANTE		R\$ 21.978,52	R\$ 114.864,96
EMPRÉSTIMOS E FINANCIAMENTOS		R\$ 19.984,30	R\$ 73.766,76
EMPRÉSTIMOS		R\$ 19.984,30	R\$ 73.766,76
EMPRÉSTIMO BANCO SICOOB		R\$ 19.984,30	R\$ 0,00
EMPRESTIMO BANCO DO BRASIL 411006201		R\$ 0,00	R\$ 53.972,83
EMPRESTIMO BANCO DO BRASIL 411006298		R\$ 0,00	R\$ 19.793,93
OBRIGAÇÕES TRIBUTÁRIAS		R\$ 782,22	R\$ 33.978,61
IMPOSTOS E CONTRIBUIÇÕES A RECOLHER		R\$ 782,22	R\$ 33.978,61
IRRF A RECOLHER		R\$ 0,00	R\$ 1.048,56
SIMPLES NACIONAL A RECOLHER		R\$ 782,22	R\$ 6.375,37
PARCELAMENTO SIMPLES NACIONAL		R\$ 0,00	R\$ 26.554,68
OBRIGAÇÕES TRABALHISTA E PREVIDENCIÁRIA		R\$ 1.212,00	R\$ 7.119,59
OBRIGAÇÕES COM O PESSOAL		R\$ 1.078,68	R\$ 5.940,28
SALÁRIOS E ORDENADOS A PAGAR		R\$ 0,00	R\$ 1.839,80
PRÓ-LABORE A PAGAR		R\$ 1.078,68	R\$ 4.100,48
OBRIGAÇÕES SOCIAIS		R\$ 133,32	R\$ 1.179,31
INSS A RECOLHER		R\$ 133,32	R\$ 999,31
FGTS A RECOLHER		R\$ 0,00	R\$ 180,00
PATRIMÔNIO LÍQUIDO		R\$ 131.895,85	R\$ 647.545,28
CAPITAL SOCIAL		R\$ 20.000,00	R\$ 100.000,00
CAPITAL SUBSCRITO		R\$ 20.000,00	R\$ 100.000,00
RAFAEL JUSTINO MARCUSSO DE OLIVEIRA		R\$ 20.000,00	R\$ 100.000,00
LUCROS OU PREJUÍZOS ACUMULADOS		R\$ 111.895,85	R\$ 547.545,28
LUCROS OU PREJUÍZOS ACUMULADOS		R\$ 111.895,85	R\$ 547.545,28
LUCROS ACUMULADOS		R\$ 111.895,85	R\$ 547.545,28
LUCRO LÍQUIDO DO EXERCÍCIO		R\$ 0,00	R\$ 0,00

Este documento é parte integrante de escrituração cuja autenticação se comprova pelo recibo de número 63.E2.47.EC.90.76.9D.48.90.2E.24.9B.84.C9.34.AC.EC.63.D5.F3-5, nos termos do Decreto nº 8.683/2016.

Este relatório foi gerado pelo Sistema Público de Escrituração Digital – Sped

Versão 10.2.1 do Visualizador

Página 1 de 1

COEFICIENTES DE ANÁLISES EM 31/12/2023

Coefficiente	Fórmula	Valor	Resultado
Índice de Liquidez Geral	Ativo Circulante + Realizável Longo Prazo	762.231,74 + 178,50	6,64
	Passivo Circulante + Passivo Não-Circulante	114.864,96 + 0,00	
Índice de Liquidez Corrente	Ativo Circulante	762.231,74	6,64
	Passivo Circulante	114.864,96	
Índice de Solvência Geral	Ativo	762.410,24	6,64
	Passivo Circulante + Passivo Não-Circulante	114.864,96 + 0,00	

**IRONTEC
METALURGICA E
ESTRUTURAS
METALICAS
LTDA:43923292000147**

Assinado digitalmente por IRONTEC METALURGICA
E ESTRUTURAS METALICAS LTDA:43923292000147
ND: C=BR, O=ICP-Brasil, S=PR, L=SAO PEDRO DO
IGUAÇU, OU=Secretaria da Receita Federal do Brasil -
RFB, OU=RFB e CNPJ A1, OU=34345592000103,
OU=videoconferencia, CN=IRONTEC METALURGICA
E ESTRUTURAS METALICAS LTDA:43923292000147
Razão: Eu sou o autor deste documento
Localização:
Data: 2024.07.12 12:11:46-03'00'
Foxit PDF Reader Versão: 2024.2.2

RAFAEL JUSTINO MARCUSO DE OLIVEIRA
DIRETOR
CPF: 120.897.449-10

**FRANCO MARIA
ALVES
CABRAL:0578316
2930**

Assinado digitalmente por FRANCO MARIA ALVES
CABRAL:05783162930
ND: C=BR, O=ICP-Brasil, OU=Secretaria da
Receita Federal do Brasil - RFB, OU=RFB e CPF
A1, OU=EM BRANCO, OU=34345592000103,
OU=videoconferencia, CN=FRANCO MARIA
ALVES CABRAL:05783162930
Razão: Eu sou o autor deste documento
Localização:
Data: 2024.07.12 12:11:58-03'00'
Foxit PDF Reader Versão: 2024.2.2

FRANCO MARIA ALVES CABRAL
Reg. no CRC - PR sob o No. PR-069371/O-7
CPF: 057.831.629-30

COEFICIENTES DE ANÁLISES EM 31/12/2022

Coefficiente	Fórmula	Valor	Resultado
Índice de Liquidez Geral	Ativo Circulante + Realizável Longo Prazo	152.814,21 + 1.060,16	7,00
	Passivo Circulante + Passivo Não-Circulante	21.978,52 + 0,00	
Índice de Liquidez Corrente	Ativo Circulante	152.814,21	6,95
	Passivo Circulante	21.978,52	
Índice de Solvência Geral	Ativo	153.874,37	7,00
	Passivo Circulante + Passivo Não-Circulante	21.978,52 + 0,00	

**IRONTEC
METALURGICA E
ESTRUTURAS
METALICAS
LTDA:43923292000147**

Assinado digitalmente por IRONTEC METALURGICA E ESTRUTURAS METALICAS LTDA:43923292000147
ND: C=BR, O=ICP-Brasil, S=PR, L=SAO PEDRO DO IGUAÇU, OU=Secretaria da Receita Federal do Brasil - RFB, OU=RFB e CNPJ A1, OU=34345592000103, OU=videoconferencia, CN=IRONTEC METALURGICA E ESTRUTURAS METALICAS LTDA:43923292000147
Razão: Eu sou o autor deste documento
Localização:
Data: 2024.07.12 15:20:30-03'00'
Foxit PDF Reader Versão: 2024.2.2

**RAFAEL JUSTINO MARCUSSO DE OLIVEIRA
DIRETOR
CPF: 120.897.449-10**

**FRANCO
MARIA ALVES
CABRAL:0578
3162930**

Assinado digitalmente por FRANCO MARIA ALVES CABRAL:05783162930
ND: C=BR, O=ICP-Brasil, OU=Secretaria da Receita Federal do Brasil - RFB, OU=RFB e CPF A1, OU=(EM BRANCO), OU=34345592000103, OU=videoconferencia, CN=FRANCO MARIA ALVES CABRAL:05783162930
Razão: Eu sou o autor deste documento
Localização:
Data: 2024.07.12 15:20:04-03'00'
Foxit PDF Reader Versão: 2024.2.2

**FRANCO MARIA ALVES CABRAL
Reg. no CRC - PR sob o No. PR-069371/O-7
CPF: 057.831.629-30**

CONTEXTO OPERACIONAL 2023

A empresa IRONTECH METALURGICA E ESTRUTURAS METALICAS LTDA, cadastrada no CNPJ 43.923.2920001-47, constituída em 19/10/2021, tributada pelo Simples Nacional, na modalidade MeI, transformada em 08/04/2022 em sociedade unipessoal, com ramo de atividade de FABRICAÇÃO DE ESQUADRIAS DE METAL (PORTÕES, MARCOS E BATENTES, GRADES, PORTAS METÁLICAS ONDULADAS, PORTAS CORTA-FOGO, ETC.); PRODUÇÃO DE ARTEFATOS ESTAMPADOS DE METAL, FABRICAÇÃO DE ARTEFATOS DE FUNILARIA, CALHAS E CONDUTORES PARA ÁGUA; COMÉRCIO VAREJISTA DE VIDROS; COLOCAÇÃO DE VIDROS, CRISTAIS E ESPELHOS, ATIVIDADES DE ACABAMENTO EM EDIFICAÇÕES; SERVIÇOS DE PINTURA, INTERIOR E EXTERIOR, EM EDIFICAÇÕES DE QUALQUER TIPO; COMÉRCIO VAREJISTA DE FERRAGENS, MADEIRA E MATERIAIS DE CONSTRUÇÃO; FABRICAÇÃO DE ARTIGOS DE SERRALHERIA, EXCETO ESQUADRIAS; SERVIÇOS DE CORTE E DOBRA DE METAIS; FABRICAÇÃO DE ARTEFATOS DE CIMENTO PARA USO NA CONSTRUÇÃO; CONSTRUÇÃO DE EDIFÍCIOS; OBRAS DE ALVENARIA; MONTAGEM DE ESTRUTURAS METÁLICAS; FABRICAÇÃO DE ARTEFATOS DIVERSOS DE MADEIRA, EXCETO MÓVEIS; INSTALAÇÕES HIDRÁULICAS, SANITÁRIAS E DE GÁS; INSTALAÇÃO E MANUTENÇÃO ELÉTRICA; FABRICAÇÃO DE MÓVEIS COM PREDOMINÂNCIA DE MADEIRA, com sede no município de São Pedro do Iguçu- PR.

POLÍTICA CONTÁBIL E BASE DE PREPARAÇÃO

As demonstrações contábeis encerradas em 31 de dezembro de 2023 comparativas compreendidos: Balanço Patrimonial, Demonstração do Resultado, Demonstração dos Lucros ou Prejuízos Acumulados (DLPA), Demonstração de Fluxo de caixa (DFC), foram elaboradas a partir das diretrizes contábeis e dos preceitos da Legislação Comercial, Lei nº 10.406/2002 e demais legislações aplicáveis e aos Princípios Contábeis. O resultado é apurado de acordo com o regime de competência que estabelece que as receitas e despesas devem ser incluídas na apuração dos resultados dos períodos em que ocorrem, sempre simultaneamente quando se correlacionarem, independentemente de recebimento ou pagamento.

As receitas e despesas de natureza financeira são contabilizadas pelo critério “pro-rata” dia e calculadas com base no método exponencial, exceto aquelas relativas aos títulos descontados ou ainda as relacionadas às operações com o exterior, que são calculadas com base no método linear.

As principais práticas contábeis na elaboração das demonstrações contábeis levam em conta as características qualitativas e quantitativas conforme determina a ITG 1002: Compreensibilidade, Competência Relevância, Materialidade, Confiabilidade, Primazia da Essência sobre a Forma, Prudência, Integralidade Comparabilidade e Tempestividade, estando assim alinhadas com normas internacionais de Contabilidade emitidas pelo International Accounting Standards Board (IASB) adequadas pelo Comitê de Pronunciamentos contábeis (CPC) e aprovadas pelo Conselho Federal de Contabilidade para Pequenas e médias Empresas.

Os administradores da empresa optaram pela contratação de contabilidade terceirizada, a qual se encontra perfeitamente atinada a legislação profissional, e estando assim. Regulamentada pelo Conselho Federal de Contabilidade no que tange a questão ética e profissional e ainda conforme previsto em cláusulas contratuais. Assim a administração da empresa, declara que tomou ciência do conteúdo do aludido contrato em todos os seus termos. Os resultados produzidos são frutos do documental remetido para contabilização pela administração da empresa respondendo está, pela veracidade, integralidade e procedência. A administração encontra-se ciente de toda a legislação aqui aplicável, especialmente no tocante a Lei 11.101/2005 que informa o contribuinte das suas responsabilidades quanto as documentações e procedimentos. A responsabilidade profissional do contabilista que referenda estas demonstrações contábeis está limitada os fatos contábeis efetivamente notificados pela administração a este profissional.

As demonstrações contábeis incluem estimativas e premissas, tais como: mensuração de perdas estimadas; estimativas do valor justo; provisões perdas por redução ao valor recuperável (Impairment) e a determinação da vida útil de determinados ativos.

MOEDA FUNCIONAL E DE APRESENTAÇÃO

As demonstrações contábeis estão apresentadas em REAIS, que é a moeda funcional da empresa. Assim os ativos, os passivos e os resultados apresentados nas demonstrações contábeis mesmo quando contratados em moeda estrangeiras são ajustados às diretrizes contábeis vigente no Brasil e convertidos para Reais, de acordo com as taxas de câmbio na moeda local. Os eventuais ganhos e perdas resultantes do processo de conversão são transferidos para o resultado do período atendendo ao regime de competência.

TESTE DE RECUPERABILIDADE PARA ATIVOS (IMPARIEMENT)

Atendendo ao conteúdo da ITG 1002. Editada pelo Conselho Federal de Contabilidade através da Resolução NBCTG1002/2021, a administração da empresa, fez a análise sobre a recuperabilidade dos ativos submetidos a tal resolução levando em conta os principais indicadores de desvalorização, tais como: uma redução sensível, além do esperado, no valor de mercado ao ativo; o valor contábil do ativo líquido é maior que o valor justo estimado obsolescência ou dano físico de ativo; mudanças significativas que afetam o ativo; Informações internas (empresa) que espelhem desempenho econômico pior que o esperado. Após esta submissão à administração chegou à conclusão de que todos os ativos se encontram a valor recuperável através da Venda ou do Uso, dispensado assim a realização dos testes efetivos de Impairment uma vez que não existia relevante de não recuperabilidade.

PROVISÕES, ATIVOS E PASSIVOS CONTINGENTES E OBRIGAÇÕES LEGAIS – FISCAIS E PREVIDENCIÁRIAS.

Os ativos considerados contingentes não foram reconhecidos conforme previsto na ITG 1002 expedida pelo Conselho Federal de Contabilidade.

As provisões quando constituídas encontram-se fortemente alicerçadas nas opiniões dos assessores jurídicos ou advogados, levando em conta a natureza das ações, a similaridade com processos anteriores, a complexidade e o posicionamento de Tribunais. Assim a administração considera que tais provisões são suficientes para tender as perdas decorrentes dos respectivos processos. Mesmo que algum passivo esteja sendo discutido judicialmente, tal obrigação é mantida até o ganho definitivo quando não couberem mais recursos ou quando da sua prescrição.

AJUSTE A VALOR PRESENTE

O Ajuste a Valor Presente que tem por objetivo demonstrar o valor presente de um fluxo de caixa, o qual se encontra determinado pelas operações de longo prazo, tanto para os ativos e quanto para os passivos, foi realizado no reconhecimento inicial de cada operação de longo prazo em base exponencial pro rata, registrado em conta retificadora para que os ativos e passivos reflitam a realidade. Os juros foram sendo reconhecidos como receitas ou despesas com o transcorrer do tempo como receitas ou despesas financeiras na Demonstração do Resultado do Exercício através do método da taxa efetiva de juros.

DECLARAÇÃO DE CONFORMIDADE

A empresa declara expressamente qual a elaboração e a apresentação das demonstrações contábeis estão em conformidade ITG 1002 – Contabilidade para Pequenas e Médias Empresas, expedida pelo Conselho Federal de Contabilidade através da Resolução 1.418/2012. A administração da empresa

também procedeu ao exame conceitual e concluiu que a empresa não possui prestação pública de contas e assim encontra-se apta a exercer a faculdade pela aplicação do previsto na Contabilidade para Pequenas e Médias Empresas.

DETERMINAÇÃO DO RESULTADO

O resultado foi apurado em 31 de dezembro de 2023 e está em obediência ao regime de competência. As Demonstrações Contábeis foram elaboradas e apresentadas em conformidade com a legislação societária com a Lei nº. 10.406/2002 e demais legislações aplicáveis, os pronunciamentos técnicos, orientações e interpretações emitidas pelo Comitê de Pronunciamento Contábeis (CPC), pelas Normas Brasileiras de Contabilidade expedidas pelo Conselho Federal de Contabilidade, especialmente a ITG 1002.

ATIVOS CIRCULANTES

A classificação das contas é realizada com base no que determina a Norma Contábil aplicável às Microentidades, sendo classificadas como circulantes quando: a) espera realizar o ativo, ou pretender vendê-lo ou consumi-lo durante o ciclo operacional normal da entidade; b) o ativo for mantido essencialmente com a finalidade de negociação; c) espera realizar o ativo no período de até doze meses da data das demonstrações contábeis; ou ativo dor caixa ou equivalente de caixa.

ESTOQUE

Os estoques são avaliados no reconhecimento inicial pelo custo histórico, onde que todos os gastos necessários até o momento da disponibilidade para venda sendo considerados como custos, exceto os tributos recuperáveis. Os descontos comerciais, abatimentos e outros itens semelhantes são deduzidos do custo de aquisição. Os juros incorridos pela aquisição dos estoques são considerados como despesas financeiras e, portanto não são incluídos nos custos de aquisição.

Estoque ano anterior valor de: R\$ 31.295,70

Estoque ano atual valor de: R\$ 19.850,70

Ao final do período foi realizado a análise de recuperabilidade dos estoques, e de acordo com a experiência da administração, da sociedade foram considerados recuperáveis pela venda, menos despesas para complementar e vender conforme os requisitos previstos na ITG 1002.

ATIVOS NÃO CIRCULANTES

A classificação das contas é realizada com base no que determina a Norma Contábil aplicável às Microentidades, sendo classificado como não circulantes todos aqueles fatos contábeis que não se classificam como sendo circulantes. Os itens classificados nesse grupo foram avaliados pela administração quanto a sua recuperabilidade e foram considerados que estão registrados pelos valores recuperáveis pela venda ou pelo uso.

IMOBILIZADO

Avaliado inicialmente ao custo histórico, sendo considerado como custo todos os valores necessários para que o imobilizado estivesse à disposição da administração. As alíquotas de depreciação estão fundamentadas no tempo de utilização dos referidos bens e considerados o valor residual para fins de cálculo dentro do método linear, tudo em conformidade com a Resolução NBCTG1002/2021 que instituiu a Norma Contábil aplicável às Microentidades.

PASSIVO CIRCULANTE

A classificação das contas é realizada com base no que determina a Norma Contábil aplicável às Microentidades, sendo classificados como circulantes quando: a) espera liquidar o passivo durante o ciclo operacional normal da entidade; b) o passivo for mantido essencialmente para a finalidade de negociação; c) o passivo for exigível no período de até doze meses após a data das demonstrações contábeis; ou a entidade não tiver direito incondicional de diferir a liquidação do passivo durante pelo menos doze meses após a data de divulgação.

PASSIVO NÃO CIRCULANTE

A classificação das contas é realizada com base no que determina o a Norma Contábil aplicável às Microentidades, sendo classificados como não circulantes todos aqueles que não se classificam como circulantes. Os itens classificados neste grupo foram avaliados pela administração e considerados que refletem a realidade na data das demonstrações dentro da melhor estimativa.

PATRIMÔNIO LÍQUIDO

O patrimônio líquido é o valor residual dos ativos reconhecidos menos os passivos reconhecidos e se encontra assim subdividido: VLR R\$ 647.545,28.

Capital Social está representado por 100.000 (cem mil) quotas no valor nominal de R\$ 1,00 cada. A participação societária está assim subdividida entre os sócios:

a) RAFAEL JUSTINO MARCUSO DE OLIVEIRA que ingressou na sociedade em 08/04/2022 com 100% do capital social e possui 100.000 quotas o que equivale a R\$ 100.000,00

**IRONTEC
METALURGICA E
ESTRUTURAS
METALICAS
LTDA:43923292000147**

Assinado digitalmente por IRONTEC METALURGICA E
ESTRUTURAS METALICAS LTDA:43923292000147
ND: C=BR, O=ICP-Brasil, S=PK, L=SAO PEDRO DO
IGUAÇU, OU=Secretaria da Receita Federal do Brasil -
RFB, OU=RFB-e-CNPJ A1, OU=343559200103, OU=videoconferencia, CN=IRONTEC METALURGICA E
ESTRUTURAS METALICAS LTDA:43923292000147
Razão: Eu sou o autor deste documento
Localização:
Data: 2024.07.12 15:11:14-03'00'
Foxit PDF Reader Versão: 2024.2.2

**RAFAEL JUSTINO MARCUSO DE OLIVEIRA
SOCIO ADMINISTRADOR
CPF: 120.897.449-10**

**FRANCO MARIA
ALVES
CABRAL:057831629
30**

Assinado digitalmente por FRANCO MARIA ALVES
CABRAL:05783162930
ND: C=BR, O=ICP-Brasil, OU=Secretaria da Receita
Federal do Brasil - RFB, OU=RFB-e-CNPJ A1, OU=EM
BRANCO, OU=343559200103, OU=videoconferencia,
CN=FRANCO MARIA ALVES CABRAL:05783162930
Razão: Eu sou o autor deste documento
Localização:
Data: 2024.07.12 15:10:46-03'00'
Foxit PDF Reader Versão: 2024.2.2

**FRANCO MARIA ALVES CABRAL
CONTADOR
CRC: PR-069371/O-7**

DEMONSTRAÇÃO DE RESULTADO DO EXERCÍCIO



Entidade:	IRONTEC METALURGICA E ESTRUTURAS METALICAS LTDA		
Período da Escrituração:	01/01/2023 a 31/12/2023	CNPJ:	43.923.292/0001-47
Número de Ordem do Livro:	2		
Período Selecionado:	01 de Janeiro de 2023 a 31 de Dezembro de 2023		

Descrição	Nota	Saldo anterior	Saldo atual
RECEITA BRUTA		R\$ 159.765,47	R\$ 814.564,30
VENDA DE MERCADORIAS		R\$ 123.669,64	R\$ 341.612,73
SERVIÇOS PRESTADOS		R\$ 36.095,83	R\$ 472.951,57
(-) DEDUÇÕES		R\$ (5.430,66)	R\$ (57.011,94)
(-) (-) SIMPLES NACIONAL		R\$ (5.430,66)	R\$ (57.011,94)
RECEITA LÍQUIDA		R\$ 154.334,81	R\$ 757.552,36
(-) CUSTOS DAS MERCADORIAS VENDIDAS - CMV		R\$ (31.764,63)	R\$ (146.377,02)
(-) CUSTOS DAS MERCADORIAS VENDIDAS		R\$ (31.764,63)	R\$ (146.377,02)
LUCRO BRUTO		R\$ 122.570,18	R\$ 611.175,34
(-) DESPESAS OPERACIONAIS		R\$ (9.684,00)	R\$ (159.042,00)
(-) DESPESAS COM VENDAS		R\$ (0,00)	R\$ (879,55)
(-) FRETES E CARRETOS		R\$ (0,00)	R\$ (879,55)
(-) DESPESAS ADMINISTRATIVAS		R\$ (9.684,00)	R\$ (158.162,45)
(-) SALÁRIOS E ORDENADOS		R\$ (0,00)	R\$ (18.500,60)
(-) PRÓ-LABORE		R\$ (8.484,00)	R\$ (30.488,00)
(-) 13º SALÁRIO		R\$ (0,00)	R\$ (1.632,22)
(-) FÉRIAS		R\$ (0,00)	R\$ (1.728,89)
(-) FGTS		R\$ (0,00)	R\$ (1.788,44)
(-) SERVIÇOS PRESTADOS POR TERCEIROS		R\$ (0,00)	R\$ (76.700,00)
(-) HONORÁRIOS CONTÁBEIS		R\$ (1.200,00)	R\$ (0,00)
(-) COMBUSTÍVEL		R\$ (0,00)	R\$ (27.324,30)
RESULTADO OPERACIONAL		R\$ 112.886,18	R\$ 452.133,34
(-) DESPESAS FINANCEIRAS		R\$ (1.030,49)	R\$ (16.483,91)
(-) MULTAS DE MORA		R\$ (403,31)	R\$ (8.245,32)
(-) TARIFAS BANCÁRIAS		R\$ (383,96)	R\$ (0,00)
(-) JUROS DE MORA		R\$ (39,40)	R\$ (13,97)
(-) JUROS SOBRE EMPRÉSTIMOS E FINANCIAMENTOS		R\$ (203,82)	R\$ (8.224,62)
(-) OUTRAS RECEITAS		R\$ 40,16	R\$ (0,00)
JUROS DE APLICAÇÕES		R\$ 40,16	R\$ 0,00
LUCRO LÍQUIDO DO EXERCÍCIO		R\$ 111.895,85	R\$ 435.649,43

Este documento é parte integrante de escrituração cuja autenticação se comprova pelo recibo de número 63.E2.47.EC.90.76.9D.48.90.2E.24.9B.84.C9.34.AC.EC.63.D5.F3-5, nos termos do Decreto nº 8.683/2016.

Este relatório foi gerado pelo Sistema Público de Escrituração Digital – Sped



CARTORIO DISTRIBUIDOR DE TOLEDO
Rua Almirante Barroso, nº 3202 - Centro
TOLEDO/PR - 85905-010

TITULAR
OSMAR DOS SANTOS

Certidão Negativa

Osmar dos Santos, Oficial Designado do Ofício do Distribuidor, Contador, Partidor, Depositário e Avaliador Judicial da Comarca de Toledo, Estado do Paraná, na forma da lei. CERTIFICO, atendendo a pedido por escrito da parte interessada, que revendo os livros e arquivos de distribuição CÍVEL correspondente a Falência, Concordata, Recuperação Judicial e Extrajudicial sob minha guarda neste cartório, verifiquei NÃO CONSTAR nenhum registro em andamento contra:

IRONTEC METALURGICA E ESTRUTURAS METALICAS LTDA

CNPJ 43.923.292/0001-47, no período compreendido desde 09/06/1954, data de instalação deste cartório, até a presente data.

TOLEDO/PR, 05 de Junho de 2024, 17:03:59

OSMAR DOS SANTOS

OSMAR DOS SANTOS:00629049904
29049904

Digitally signed by
OSMAR DOS
SANTOS:00629049904
Date: 2024.06.06
09:04:21 -03'00'



Certificação

RECIBO DE ENTREGA DE ESCRITURAÇÃO CONTÁBIL DIGITAL

IDENTIFICAÇÃO DO TITULAR DA ESCRITURAÇÃO

NIRE 41210679062	CNPJ 43.923.292/0001-47	
NOME EMPRESARIAL METALURGICA E VIDRACARIA RM LTDA		

IDENTIFICAÇÃO DA ESCRITURAÇÃO

FORMA DA ESCRITURAÇÃO CONTÁBIL Livro Diário (Completo - sem escrituração Auxiliar)	PERÍODO DA ESCRITURAÇÃO 01/01/2022 a 31/12/2022
NATUREZA DO LIVRO Livro Diário	NÚMERO DO LIVRO 1
IDENTIFICAÇÃO DO ARQUIVO (HASH) AF.10.70.5B.96.C7.BC.EC.B1.04.1C.AB.2F.F2.8F.57.4A.52.68.DB	

ESTE LIVRO FOI ASSINADO COM OS SEGUINTES CERTIFICADOS DIGITAIS:

QUALIFICAÇÃO DO SIGNATARIO	CPF/CNPJ	NOME	Nº SÉRIE DO CERTIFICADO	VALIDADE	RESPONSÁVEL LEGAL
Contador	05783162930	FRANCO MARIA ALVES CABRAL:05783162930	618943703517761094 7	02/02/2023 a 02/02/2024	Não
Pessoa Jurídica (e-CNPJ ou e-PJ)	43923292000147	METALURGICA E VIDRACARIA RM LTDA:43923292000147	728834471917941466 1	21/07/2022 a 21/07/2023	Sim

NÚMERO DO RECIBO:

AF.10.70.5B.96.C7.BC.EC.B1.04.1C.AB
.2F.F2.8F.57.4A.52.68.DB-3

Escrituração recebida via Internet
pelo Agente Receptor SERPRO

em 31/03/2023 às 14:06:58

B1.FE.E0.0E.68.0D.34.9B
20.89.FA.82.C8.50.81.59

Considera-se autenticado o livro contábil a que se refere este recibo, dispensando-se a autenticação de que trata o art. 39 da Lei nº 8.934/1994. Este recibo comprova a autenticação.

BASE LEGAL: Decreto nº 1.800/1996, com a alteração do Decreto nº 8.683/2016, e arts. 39, 39-A, 39-B da Lei nº 8.934/1994 com a alteração da Lei Complementar nº 1247/2014.

TERMOS DE ABERTURA E ENCERRAMENTO



Entidade:	METALURGICA E VIDRACARIA RM LTDA		
Período da Escrituração:	01/01/2022 a 31/12/2022	CNPJ:	43.923.292/0001-47
Número de Ordem do Livro:	1		
Período Selecionado:	01 de Janeiro de 2022 a 31 de Dezembro de 2022		

TERMO DE ABERTURA

Nome Empresarial	METALURGICA E VIDRACARIA RM LTDA
NIRE	41210679062
CNPJ	43.923.292/0001-47
Número de Ordem	1
Natureza do Livro	Livro Diário
Município	SAO PEDRO DO IGUACU
Data do arquivamento dos atos constitutivos	08/04/2022
Data de arquivamento do ato de conversão de sociedade simples em sociedade empresária	
Data de encerramento do exercício social	31/12/2022
Quantidade total de linhas do arquivo digital	871

TERMO DE ENCERRAMENTO

Nome Empresarial	METALURGICA E VIDRACARIA RM LTDA
Natureza do Livro	Livro Diário
Número de ordem	1
Quantidade total de linhas do arquivo digital	871
Data de inicio	01/01/2022
Data de término	31/12/2022

Este documento é parte integrante de escrituração cuja autenticação se comprova pelo recibo de número AF.10.70.5B.96.C7.BC.EC.B1.04.1C.AB.2F.F2.8F.57.4A.52.68.DB-3, nos termos do Decreto nº 8.683/2016.

Este relatório foi gerado pelo Sistema Público de Escrituração Digital – Sped

PLANO DE CONTAS



Entidade:	METALURGICA E VIDRACARIA RM LTDA			
Período da Escrituração:	01/01/2022 a 31/12/2022	CNPJ:	43.923.292/0001-47	
Período Selecionado:	01 de Janeiro de 2022 a 31 de Dezembro de 2022		Número de Ordem do Livro:	1

Código	Nível	Descrição	Natureza	Tipo	Conta de Nível Superior	Data da Alteração
1	1	ATIVO	Contas de ativo	S		01/01/2005
2	2	ATIVO CIRCULANTE	Contas de ativo	S	1	01/01/2005
3	3	DISPONIVEL	Contas de ativo	S	2	01/01/2005
4	4	CAIXA	Contas de ativo	S	3	01/01/2005
5	5	CAIXA GERAL	Contas de ativo	A	4	01/01/2005
		Plano de contas referencial		Conta		Centro de Custo
2			1.01.01.01.01			
		Código de Aglutinação				Centro de Custo
5						
7	4	BANCOS CONTA MOVIMENTO	Contas de ativo	S	3	01/01/2005
14	5	BANCO SICOOB	Contas de ativo	A	7	01/01/2022
		Plano de contas referencial		Conta		Centro de Custo
2			1.01.01.02.01			
		Código de Aglutinação				Centro de Custo
14						
10	4	APLICAÇÕES FINANCEIRAS LIQUIDEZ IMEDIATA	Contas de ativo	S	3	01/01/2005
11	5	APLICAÇÃO BANCO SICOOB	Contas de ativo	A	10	01/01/2005
		Plano de contas referencial		Conta		Centro de Custo
2			1.01.01.02.01			
		Código de Aglutinação				Centro de Custo
11						
18	3	OUTROS CRÉDITOS	Contas de ativo	S	2	01/01/2005
28	4	TRIBUTOS A RECUPERAR/COMPENSAR	Contas de ativo	S	18	01/01/2005
34	5	TRIBUTOS PAGOS A MAIOR OU INDEVIDAMENTE	Contas de ativo	A	28	01/01/2005
		Plano de contas referencial		Conta		Centro de Custo
2			1.01.02.03.40			
		Código de Aglutinação				Centro de Custo
34						
53	3	ESTOQUE	Contas de ativo	S	2	01/01/2005
54	4	MERCADORIAS, PRODUTOS E INSUMOS	Contas de ativo	S	53	01/01/2005
55	5	MERCADORIAS PARA REVENDA	Contas de ativo	A	54	01/01/2005
		Plano de contas referencial		Conta		Centro de Custo
2			1.01.03.01.01			
		Código de Aglutinação				Centro de Custo
55						
501	2	ATIVO NÃO-CIRCULANTE	Contas de ativo	S	1	31/03/2009
88	3	INVESTIMENTOS	Contas de ativo	S	501	01/01/2005
96	4	OUTRAS PARTICIPAÇÕES SOCIETÁRIAS	Contas de ativo	S	88	01/01/2005
533	5	CONTA CAPITAL BANCO SICOOB	Contas de ativo	A	96	01/01/2022
		Plano de contas referencial		Conta		Centro de Custo
2			1.02.02.10.10			
		Código de Aglutinação				Centro de Custo
533						
149	1	PASSIVO	Contas de passivo	S		01/01/2005
150	2	PASSIVO CIRCULANTE	Contas de passivo	S	149	01/01/2005
382	3	EMPRESAS E FINANCIAMENTOS	Contas de passivo	S	150	01/01/2005
151	4	EMPRESAS	Contas de passivo	S	382	01/01/2005
152	5	EMPRESAS BANCO SICOOB	Contas de passivo	A	151	01/01/2005
		Plano de contas referencial		Conta		Centro de Custo
2			2.01.01.07.02			
		Código de Aglutinação				Centro de Custo
152						
169	3	OBRIGAÇÕES TRIBUTÁRIAS	Contas de passivo	S	150	01/01/2005
170	4	IMPOSTOS E CONTRIBUIÇÕES A RECOLHER	Contas de passivo	S	169	01/01/2005
479	5	SIMPLES NACIONAL A RECOLHER	Contas de passivo	A	170	01/01/2005
		Plano de contas referencial		Conta		Centro de Custo
2			2.01.01.09.28			
		Código de Aglutinação				Centro de Custo
479						
185	3	OBRIGAÇÕES TRABALHISTA E PREVIDENCIÁRIA	Contas de passivo	S	150	01/01/2005
186	4	OBRIGAÇÕES COM O PESSOAL	Contas de passivo	S	185	01/01/2005
188	5	PRÓ-LABORE A PAGAR	Contas de passivo	A	186	01/01/2005
		Plano de contas referencial		Conta		Centro de Custo
2			2.01.01.01.01			
		Código de Aglutinação				Centro de Custo
188						
190	4	OBRIGAÇÕES SOCIAIS	Contas de passivo	S	185	01/01/2005
191	5	INSS A RECOLHER	Contas de passivo	A	190	01/01/2005
		Plano de contas referencial		Conta		Centro de Custo
2			2.01.01.01.03			
		Código de Aglutinação				Centro de Custo
191						
242	2	PATRIMÔNIO LÍQUIDO	Contas de passivo	S	149	01/01/2005
243	3	CAPITAL SOCIAL	Contas de passivo	S	242	01/01/2005
244	4	CAPITAL SUBSCRITO	Contas de passivo	S	243	01/01/2005
245	5	RAFAEL JUSTINO MARCUSO DE OLIVEIRA	Contas de passivo	A	244	01/01/2005
		Plano de contas referencial		Conta		Centro de Custo
2			2.03.01.01.01			
		Código de Aglutinação				Centro de Custo
245						
264	3	LUCROS OU PREJUÍZOS ACUMULADOS	Contas de passivo	S	242	01/01/2005
265	4	LUCROS OU PREJUÍZOS ACUMULADOS	Contas de passivo	S	264	01/01/2005
266	5	LUCROS ACUMULADOS	Contas de passivo	A	265	01/01/2005
		Plano de contas referencial		Conta		Centro de Custo
2			2.03.04.01.01			
		Código de Aglutinação				Centro de Custo
266						
268	5	LUCRO LÍQUIDO DO EXERCÍCIO	Contas de passivo	A	265	01/01/2005
		Plano de contas referencial		Conta		Centro de Custo
2			2.03.04.01.01			
		Código de Aglutinação				Centro de Custo
268						
402	1	CONTAS DE RESULTADO - RECEITAS	Contas de resultado	S		01/01/2005
403	2	RECEITAS OPERACIONAIS	Contas de resultado	S	402	01/01/2005
404	3	RECEITA BRUTA DE VENDAS E SERVIÇOS	Contas de resultado	S	403	01/01/2005
405	4	RECEITA BRUTAS DE VENDAS E MERCADORIAS	Contas de resultado	S	404	01/01/2005
408	5	VENDA DE MERCADORIAS	Contas de resultado	A	405	01/01/2005
		Plano de contas referencial		Conta		Centro de Custo
2			3.01.01.01.01.05			
		Código de Aglutinação				Centro de Custo
408						
410	4	RECEITA DE PRESTAÇÃO DE SERVIÇOS	Contas de resultado	S	404	01/01/2005
411	5	SERVIÇOS PRESTADOS	Contas de resultado	A	410	01/01/2005
		Plano de contas referencial		Conta		Centro de Custo
2			3.01.01.01.01.06			
		Código de Aglutinação				Centro de Custo
411						
413	3	(-) DEDUÇÕES DA RECEITA BRUTA	Contas de resultado	S	403	01/01/2005
424	4	(-) IMPOSTOS SOBRE VENDAS E SERVIÇOS	Contas de resultado	S	413	01/01/2005
480	5	(-) SIMPLES NACIONAL	Contas de resultado	A	424	01/01/2005
		Plano de contas referencial		Conta		Centro de Custo
2			3.01.01.01.02.09			
		Código de Aglutinação				Centro de Custo
480						
430	3	RECEITAS FINANCEIRAS	Contas de resultado	S	403	01/01/2005
431	4	JUROS E DESCONTOS	Contas de resultado	S	430	01/01/2005
432	5	JUROS DE APLICAÇÕES	Contas de resultado	A	431	01/01/2005
		Plano de contas referencial		Conta		Centro de Custo
2			3.01.01.05.01.05			
		Código de Aglutinação				Centro de Custo
432						
269	1	CONTAS DE RESULTADOS - CUSTOS E DESPESAS	Contas de resultado	S		01/01/2005
295	2	DESPESAS OPERACIONAIS	Contas de resultado	S	269	01/01/2005
329	3	DESPESAS ADMINISTRATIVAS	Contas de resultado	S	295	01/01/2005
330	4	DESPESAS COM PESSOAL	Contas de resultado	S	329	01/01/2005
332	5	PRÓ-LABORE	Contas de resultado	A	330	01/01/2005
		Plano de contas referencial		Conta		Centro de Custo
2			3.01.01.07.01.01			
		Código de Aglutinação				Centro de Custo
332						
345	4	IMPOSTOS, TAXAS E CONTRIBUIÇÕES	Contas de resultado	S	329	01/01/2005
352	5	MULTAS DE MORA	Contas de resultado	A	345	01/01/2005
		Plano de contas referencial		Conta		Centro de Custo
2			3.01.01.09.01.08			
		Código de Aglutinação				Centro de Custo
352						
353	4	DESPESAS GERAIS	Contas de resultado	S	329	01/01/2005
510	5	HONORÁRIOS CONTÁBEIS	Contas de resultado	A	353	01/01/2013
		Plano de contas referencial		Conta		Centro de Custo
2			3.01.01.09.01.99			
		Código de Aglutinação				Centro de Custo
510						
367	4	DESPESAS FINANCEIRAS	Contas de resultado	S	329	01/01/2005
370	5	TARIFAS BANCÁRIAS	Contas de resultado	A	367	01/01/2005
		Plano de contas referencial		Conta		Centro de Custo
2			3.01.01.09.01.01			
		Código de Aglutinação				Centro de Custo
370						
372	5	JUROS DE MORA	Contas de resultado	A	367	01/01/2005
		Plano de contas referencial		Conta		Centro de Custo
2			3.01.01.09.01.08			
		Código de Aglutinação				Centro de Custo
372						
375	5	JUROS SOBRE EMPRÉSTIMOS E FINANCIAMENTOS	Contas de resultado	A	367	01/01/2005
		Plano de contas referencial		Conta		Centro de Custo
2			3.01.01.09.01.08			
		Código de Aglutinação				Centro de Custo
375						
460	1	CONTAS DE APURAÇÃO	Contas de resultado	S		01/01/2005
461	2	CUSTOS DOS PRODUTOS E SERVIÇOS VENDIDOS	Contas de resultado	S	460	01/01/2005
468	3	CUSTOS DAS MERCADORIAS VENDIDAS	Contas de resultado	S	461	01/01/2005
469	4	CUSTOS DAS MERCADORIAS VENDIDAS	Contas de resultado	S	468	01/01/2005
470	5	CUSTOS DAS MERCADORIAS VENDIDAS	Contas de resultado	A	469	01/01/2005
		Plano de contas referencial		Conta		Centro de Custo
2			3.01.01.03.01.02			
		Código de Aglutinação				Centro de Custo
470						
471	3	APURAÇÃO DO RESULTADO DO EXERCÍCIO	Contas de resultado	S	461	01/01/2005
472	4	APURAÇÃO DO RESULTADO DO EXERCÍCIO	Contas de resultado	S	471	01/01/2005
473	5	RESULTADO DO EXERCÍCIO	Contas de resultado	A	472	01/01/2005
		Plano de contas referencial		Conta		Centro de Custo
2			3.01.01.01.01.98			
		Código de Aglutinação				Centro de Custo
473						

BALANÇO PATRIMONIAL



Entidade:	METALURGICA E VIDRACARIA RM LTDA		
Período da Escrituração:	01/01/2022 a 31/12/2022	CNPJ:	43.923.292/0001-47
Número de Ordem do Livro:	1		
Período Selecionado:	01 de Janeiro de 2022 a 31 de Dezembro de 2022		

Descrição	Nota	Saldo Inicial	Saldo Final
ATIVO		R\$ 0,00	R\$ 153.874,37
ATIVO CIRCULANTE		R\$ 0,00	R\$ 152.814,21
DISPONÍVEL		R\$ 0,00	R\$ 120.984,20
CAIXA		R\$ 0,00	R\$ 117.958,29
CAIXA GERAL		R\$ 0,00	R\$ 117.958,29
BANCOS CONTA MOVIMENTO		R\$ 0,00	R\$ 2.925,91
BANCO SICOOB		R\$ 0,00	R\$ 2.925,91
APLICAÇÕES FINANCEIRAS LIQUIDEZ IMEDIATA		R\$ 0,00	R\$ 100,00
APLICAÇÃO BANCO SICOOB		R\$ 0,00	R\$ 100,00
OUTROS CRÉDITOS		R\$ 0,00	R\$ 534,31
TRIBUTOS A RECUPERAR/COMPENSAR		R\$ 0,00	R\$ 534,31
TRIBUTOS PAGOS A MAIOR OU INDEVIDAMENTE		R\$ 0,00	R\$ 534,31
ESTOQUE		R\$ 0,00	R\$ 31.295,70
MERCADORIAS, PRODUTOS E INSUMOS		R\$ 0,00	R\$ 31.295,70
MERCADORIAS PARA REVENDA		R\$ 0,00	R\$ 31.295,70
ATIVO NÃO-CIRCULANTE		R\$ 0,00	R\$ 1.060,16
INVESTIMENTOS		R\$ 0,00	R\$ 1.060,16
OUTRAS PARTICIPAÇÕES SOCIETÁRIAS		R\$ 0,00	R\$ 1.060,16
CONTA CAPITAL BANCO SICOOB		R\$ 0,00	R\$ 1.060,16
PASSIVO		R\$ 0,00	R\$ 153.874,37
PASSIVO CIRCULANTE		R\$ 0,00	R\$ 21.978,52
EMPRÉSTIMOS E FINANCIAMENTOS		R\$ 0,00	R\$ 19.984,30
EMPRÉSTIMOS		R\$ 0,00	R\$ 19.984,30
EMPRÉSTIMO BANCO SICOOB		R\$ 0,00	R\$ 19.984,30
OBRIGAÇÕES TRIBUTÁRIAS		R\$ 0,00	R\$ 782,22
IMPOSTOS E CONTRIBUIÇÕES A RECOLHER		R\$ 0,00	R\$ 782,22
SIMPLES NACIONAL A RECOLHER		R\$ 0,00	R\$ 782,22
OBRIGAÇÕES TRABALHISTA E PREVIDENCIÁRIA		R\$ 0,00	R\$ 1.212,00
OBRIGAÇÕES COM O PESSOAL		R\$ 0,00	R\$ 1.078,68
PRÓ-LABORE A PAGAR		R\$ 0,00	R\$ 1.078,68
OBRIGAÇÕES SOCIAIS		R\$ 0,00	R\$ 133,32
INSS A RECOLHER		R\$ 0,00	R\$ 133,32
PATRIMÔNIO LÍQUIDO		R\$ 0,00	R\$ 131.895,85
CAPITAL SOCIAL		R\$ 0,00	R\$ 20.000,00
CAPITAL SUBSCRITO		R\$ 0,00	R\$ 20.000,00
RAFAEL JUSTINO MARCUSSO DE OLIVEIRA		R\$ 0,00	R\$ 20.000,00
LUCROS OU PREJUÍZOS ACUMULADOS		R\$ 0,00	R\$ 111.895,85
LUCROS OU PREJUÍZOS ACUMULADOS		R\$ 0,00	R\$ 111.895,85
LUCROS ACUMULADOS		R\$ 0,00	R\$ 111.895,85
LUCRO LÍQUIDO DO EXERCÍCIO		R\$ 0,00	R\$ 0,00

Este documento é parte integrante de escrituração cuja autenticação se comprova pelo recibo de número AF.10.70.5B.96.C7.BC.EC.B1.04.1C.AB.2F.F2.8F.57.4A.52.68.DB-3, nos termos do Decreto nº 8.683/2016.

Este relatório foi gerado pelo Sistema Público de Escrituração Digital – Sped

DEMONSTRAÇÃO DE RESULTADO DO EXERCÍCIO



Entidade:	METALURGICA E VIDRACARIA RM LTDA		
Período da Escrituração:	01/01/2022 a 31/12/2022	CNPJ:	43.923.292/0001-47
Número de Ordem do Livro:	1		
Período Selecionado:	01 de Janeiro de 2022 a 31 de Dezembro de 2022		

Descrição	Nota	Saldo anterior	Saldo atual
RECEITA BRUTA		R\$ (0,00)	R\$ 159.765,47
VENDA DE MERCADORIAS		R\$ 0,00	R\$ 123.669,64
SERVIÇOS PRESTADOS		R\$ 0,00	R\$ 36.095,83
(-) DEDUÇÕES		R\$ (0,00)	R\$ (5.430,66)
(-) (-) SIMPLES NACIONAL		R\$ (0,00)	R\$ (5.430,66)
RECEITA LÍQUIDA		R\$ (0,00)	R\$ 154.334,81
(-) CUSTOS DAS MERCADORIAS VENDIDAS - CMV		R\$ (0,00)	R\$ (31.764,63)
(-) CUSTOS DAS MERCADORIAS VENDIDAS		R\$ (0,00)	R\$ (31.764,63)
LUCRO BRUTO		R\$ (0,00)	R\$ 122.570,18
(-) DESPESAS OPERACIONAIS		R\$ (0,00)	R\$ (9.684,00)
(-) DESPESAS ADMINISTRATIVAS		R\$ (0,00)	R\$ (9.684,00)
(-) PRÓ-LABORE		R\$ (0,00)	R\$ (8.484,00)
(-) HONORÁRIOS CONTÁBEIS		R\$ (0,00)	R\$ (1.200,00)
RESULTADO OPERACIONAL		R\$ (0,00)	R\$ 112.886,18
(-) DESPESAS FINANCEIRAS		R\$ (0,00)	R\$ (1.030,49)
(-) MULTAS DE MORA		R\$ (0,00)	R\$ (403,31)
(-) TARIFAS BANCÁRIAS		R\$ (0,00)	R\$ (383,96)
(-) JUROS DE MORA		R\$ (0,00)	R\$ (39,40)
(-) JUROS SOBRE EMPRÉSTIMOS E FINANCIAMENTOS		R\$ (0,00)	R\$ (203,82)
OUTRAS RECEITAS		R\$ (0,00)	R\$ 40,16
JUROS DE APLICAÇÕES		R\$ 0,00	R\$ 40,16
LUCRO LÍQUIDO DO EXERCÍCIO		R\$ (0,00)	R\$ 111.895,85

Este documento é parte integrante de escrituração cuja autenticação se comprova pelo recibo de número AF.10.70.5B.96.C7.BC.EC.B1.04.1C.AB.2F.F2.8F.57.4A.52.68.DB-3, nos termos do Decreto nº 8.683/2016.

Este relatório foi gerado pelo Sistema Público de Escrituração Digital – Sped

DEMONSTRAÇÃO DE LUCROS OU PREJUÍZOS ACUMULADOS



Entidade: METALURGICA E VIDRACARIA RM LTDA

Período da Escrituração: 01/01/2022 a 31/12/2022

CNP 43.923.292/0001-47

Número de Ordem do Livro: 1

Período Selecionado: 01 de Janeiro de 2022 a 31 de Dezembro de 2022

Histórico	Código de Aglutinação das Contas de Patrimônio Líquido	
	LUCROS ACUMULADOS (R\$)	
Saldo Anterior de Lucros Acumulados		0,00
Ajustes Credores de Períodos-base Anteriores		0,00
Reversão de Reservas		0,00
Outros Recursos		0,00
Lucro Líquido do Ano		111.895,85
(-)Saldo Anterior de Prejuízo Acumulados		0,00
(-)Ajustes Devedores de Períodos-base Anteriores		0,00
(-)Prejuízo Líquido do Ano		0,00
TOTAL		111.895,85
Transferências para Reservas		0,00
Dividendos ou Lucros Distribuídos, Pagos ou Creditados		0,00
Parcela dos Lucros Incorporados ao Capital		0,00
Outras Destinações		0,00
TOTAL		0,00
LUCROS OU PREJUÍZOS ACUMULADOS		111.895,85
Notas		

Este documento é parte integrante de escrituração cuja autenticação se comprova pelo recibo de número AF.10.70.5B.96.C7.BC.EC.B1.04.1C.AB.2F.F2.8F.57.4A.52.68.DB-3, nos termos do Decreto nº 8.683/2016.

Empresa: **METALURGICA E VIDRACARIA RM LTDA**
CNPJ: 43.923.292/0001-47
Erro! Indicador não definido.

Folha: 1
Número livro: 0001
Erro! Indicador não definido. **Erro! Indicador não definido.**
Erro! Indicador não definido. **Erro! Indicador não definido.**

CONTEXTO OPERACIONAL

A empresa METALURGICA E VIDRACARIA RM LTDA, cadastrada no CNPJ 43.923.2920001-47, constituída em 19/10/2021, tributada pelo Simples Nacional, na modalidade MeI, transformada em 08/04/2022 em sociedade unipessoal, com ramo de atividade de FABRICACAO DE ESQUADRIAS DE METAL (PORTOES, MARCOS E BATENTES, GRADES, PORTAS METALICAS ONDULADAS, PORTAS CORTA-FOGO, ETC.); PRODUCAO DE ARTEFATOS ESTAMPADOS DE METAL; FABRICACAO DE ARTEFATOS DE FUNILARIA, CALHAS E CONDUTORES PARA AGUA; COMERCIO VAREJISTA DE VIDROS, COLOCACAO DE VIDROS, CRISTAIS E ESPELHOS; ATIVIDADES DE ACABAMENTO EM EDIFICACOES; SERVICOS DE PINTURA, INTERIOR E EXTERIOR, EM EDIFICACOES DE QUALQUER TIPO; COMERCIO VAREJISTA DE FERRAGENS, MADEIRA E MATERIAIS DE CONSTRUCAO; FABRICACAO DE ARTIGOS DE SERRALHERIA, EXCETO ESQUADRIAS; SERVICOS DE CORTE E DOBRA DE METAIS., com sede no município de São Pedro do Iguçu- PR.

POLÍTICA CONTÁBIL E BASE DE PREPARAÇÃO

As demonstrações contábeis encerradas em 31 de dezembro de 2022 comparativas compreendidos: Balanço Patrimonial, Demonstração do Resultado, Demonstração dos Lucros ou Prejuízos Acumulados (DLPA), Demonstração de Fluxo de caixa (DFC), foram elaboradas a partir das diretrizes contábeis e dos preceitos da Legislação Comercial, Lei nº 10.406/2002 e demais legislações aplicáveis e aos Princípios Contábeis.

O resultado é apurado de acordo com o regime de competência que estabelece que as receitas e despesas devem ser incluídas na apuração dos resultados dos períodos em que ocorrem, sempre simultaneamente quando se correlacionarem, independentemente de recebimento ou pagamento.

As receitas e despesas de natureza financeira são contabilizadas pelo critério “pro-rata” dia e calculadas com base no método exponencial, exceto aquelas relativas aos títulos descontados ou ainda as relacionadas às operações com o exterior, que são calculadas com base no método linear.

As principais práticas contábeis na elaboração das demonstrações contábeis levam em conta as características qualitativas e quantitativas conforme determina a ITG 1002: Compreensibilidade, Competência Relevância, Materialidade, Confiabilidade, Primazia da Essência sobre a Forma, Prudência, Integralidade Comparabilidade e Tempestividade, estando assim alinhadas com normas internacionais de Contabilidade emitidas pelo International Accounting Standards Board (IASB) adequadas pelo Comitê de Pronunciamentos contábeis (CPC) e aprovadas pelo Conselho Federal de Contabilidade para Pequenas e médias Empresas.

Os administradores da empresa optaram pela contratação de contabilidade terceirizada, a qual se encontra perfeitamente atinada a legislação profissional, e estando assim. Regulamentada pelo Conselho Federal de Contabilidade no que tange a questão ética e profissional e ainda conforme previsto em cláusulas contratuais. Assim a administração da empresa, declara que tomou ciência do conteúdo do aludido contrato em todos os seus termos. Os resultados produzidos são frutos do documental remetido para contabilização pela administração da empresa respondendo está, pela veracidade, integralidade e procedência.. A administração encontra-se ciente de toda a legislação aqui aplicável, especialmente no tocante a Lei 11.101/2005 que informa o contribuinte das suas responsabilidades quanto as documentações e procedimentos. A responsabilidade profissional do contabilista que referenda estas demonstrações contábeis está limitada os fatos contábeis efetivamente notificados pela administração a este profissional.

As demonstrações contábeis incluem estimativas e premissas, tais como: mensuração de perdas estimadas; estimativas do valor justo; provisões perdas por redução ao valor recuperável (Impairment) e a determinação da vida útil de determinados ativos.

MOEDA FUNCIONAL E DE APRESENTAÇÃO

As demonstrações contábeis estão apresentadas em REAIS, que é a moeda funcional da empresa. Assim os ativos, os passivos e os resultados apresentados nas demonstrações contábeis mesmo quando contratados em moeda estrangeiras são ajustados às diretrizes contábeis vigente no Brasil e convertidos para Reais, de acordo com as taxas de câmbio na moeda local. Os eventuais ganhos e perdas resultantes do processo de conversão são transferidos para o resultado do período atendendo ao regime de competência.

TESTE DE RECUPERABILIDADE PARA ATIVOS (IMPARIEMENT)

Atendendo ao conteúdo da ITG 1002. Editada pelo Conselho Federal de Contabilidade através da Resolução NBCTG1002/2021, a administração da empresa, fez a análise sobre a recuperabilidade dos ativos submetidos a tal resolução levando em conta os principais indicadores de desvalorização, tais como: uma redução sensível, além do esperado, no valor de mercado do ativo; o valor contábil do ativo líquido é maior que o valor justo estimado obsolescência ou dano físico de ativo; mudanças significativas que afetam o ativo; Informações internas (empresa) que espelhem desempenho econômico pior que o esperado. Após está submissão à administração chegou à conclusão de que todos os ativos se encontram a valor recuperável através da Venda ou do Uso, dispensado assim a realização dos testes efetivos de Impairment uma vez que não existia relevante de não recuperabilidade.

PROVISÕES, ATIVOS E PASSIVOS CONTINGENTES E OBRIGAÇÕES LEGAIS – FISCAIS E PREVIDENCIÁRIAS.

Os ativos considerados contingentes não foram reconhecidos conforme previsto na ITG 1002 expedida pelo Conselho Federal de Contabilidade.

As provisões quando constituídas encontram-se fortemente alicerçadas nas opiniões dos assessores jurídicos ou advogados, levando em conta a natureza das ações, a similaridade com processos anteriores, a complexidade e o posicionamento de Tribunais. Assim a administração considera que tais provisões são suficientes para tender as perdas decorrentes dos respectivos processos. Mesmo que algum passivo esteja sendo discutido judicialmente, tal obrigação é mantida até o ganho definitivo quando não couberem mais recursos ou quando da sua prescrição.

AJUSTE A VALOR PRESENTE

O Ajuste a Valor Presente que tem por objetivo demonstrar o valor presente de um fluxo de caixa, o qual se encontra determinado pelas operações de longo prazo, tanto para os ativos e quanto para os passivos, foi realizado no reconhecimento inicial de cada operação de longo prazo em base exponencial pro rata, registrado em conta retificadora para que os ativos e passivos reflitam a realidade. Os juros foram sendo reconhecidos como receitas ou despesas com o transcorrer do tempo como receitas ou despesas financeiras na Demonstração do Resultado do Exercício através do método da taxa efetiva de juros.

DECLARAÇÃO DE CONFORMIDADE

A empresa declara expressamente qual a elaboração e a apresentação das demonstrações contábeis estão em conformidade ITG 1002 – Contabilidade para Pequenas e Médias Empresas, expedida pelo Conselho Federal de Contabilidade através da Resolução 1.418/2012. A administração da empresa também procedeu ao exame conceitual e concluiu que a empresa não possui prestação pública de contas e assim encontra-se apta a exercer a

Empresa: **METALURGICA E VIDRACARIA RM LTDA**
CNPJ: 43.923.292/0001-47
Erro! Indicador não definido.

Folha: 2
Número livro: 0001
Erro! Indicador não definido. **Erro! Indicador não definido.**
Erro! Indicador não definido. **Erro! Indicador não definido.**

faculdade pela aplicação do previsto na Contabilidade para Pequenas e Médias Empresas.

DETERMINAÇÃO DO RESULTADO

O resultado foi apurado em 31 de dezembro de 2022 e está em obediência ao regime de competência. As Demonstrações Contábeis foram elaboradas e apresentadas em conformidade com a legislação societária com a Lei nº. 10.406/2002 e demais legislações aplicáveis, os pronunciamentos técnicos, orientações e interpretações emitidas pelo Comitê de Pronunciamento Contábeis (CPC), pelas Normas Brasileiras de Contabilidade expedidas pelo Conselho Federal de Contabilidade, especialmente a ITG 1002.

ATIVOS CIRCULANTES

A classificação das contas é realizada com base no que determina a Norma Contábil aplicável às Microentidades, sendo classificadas como circulantes quando: a) espera realizar o ativo, ou pretender vendê-lo ou consumi-lo durante o ciclo operacional normal da entidade; b) o ativo for mantido essencialmente com a finalidade de negociação; c) espera realizar o ativo no período de até doze meses da data das demonstrações contábeis; ou ativo dor caixa ou equivalente de caixa.

ESTOQUE

Os estoques são avaliados no reconhecimento inicial pelo custo histórico, onde que todos os gastos necessários até o momento da disponibilidade para venda sendo considerados como custos, exceto os tributos recuperáveis. Os descontos comerciais, abatimentos e outros itens semelhantes são deduzidos do custo de aquisição. Os juros incorridos pela aquisição dos estoques são considerados como despesas financeiras e, portanto não são incluídos nos custos de aquisição.

Estoque ano anterior valor de: R\$ 0,00

Estoque ano atual valor de: R\$ 31.295,70

Ao final do período foi realizado a análise de recuperabilidade dos estoques, e de acordo com a experiência da administração, da sociedade foram considerados recuperáveis pela venda, menos despesas para complementar e vender conforme os requisitos previstos na ITG 1002.

ATIVOS NÃO CIRCULANTES

A classificação das contas é realizada com base no que determina a Norma Contábil aplicável às Microentidades, sendo classificado como não circulantes todos aqueles fatos contábeis que não se classificam como sendo circulantes. Os itens classificados nesse grupo foram avaliados pela administração quanto a sua recuperabilidade e foram considerados que estão registrados pelos valores recuperáveis pela venda ou pelo uso.

IMOBILIZADO

Avaliado inicialmente ao custo histórico, sendo considerado como custo todos os valores necessários para que o imobilizado estivesse à disposição da administração. As alíquotas de depreciação estão fundamentadas no tempo de utilização dos referidos bens e considerados o valor residual para fins de cálculo dentro do método linear, tudo em conformidade com a Resolução NBCTG1002/2021 que instituiu a Norma Contábil aplicável às Microentidades .

PASSIVO CIRCULANTE

A classificação das contas é realizada com base no que determina a Norma Contábil aplicável às Microentidades, sendo classificados como circulantes quando: a) espera liquidar o passivo durante o ciclo operacional normal da entidade; b) o passivo for mantido essencialmente para a finalidade de negociação; c) o passivo for exigível no período de até doze meses após a data das demonstrações contábeis; ou a entidade não tiver direito incondicional de diferir a liquidação do passivo durante pelo menos doze meses após a data de divulgação.

PASSIVO NÃO CIRCULANTE

A classificação das contas é realizada com base no que determina a Norma Contábil aplicável às Microentidades, sendo classificados como não circulantes todos aqueles que não se classificam como circulantes. Os itens classificados neste grupo foram avaliados pela administração e considerados que refletem a realidade na data das demonstrações dentro da melhor estimativa.

PATRIMÔNIO LÍQUIDO

O patrimônio líquido é o valor residual dos ativos reconhecidos menos os passivos reconhecidos e se encontra assim subdividido: VLR R\$ 131.895,85.

Capital Social está representado por 20.000 (vinte mil) quotas no valor nominal de R\$ 1,00 cada. A participação societária está assim subdividida entre os sócios:

a) LEANDRO SANGI que ingressou na sociedade em 08/04/2022 com 100% do capital social e possui 20.000 quotas o que equivale a R\$ 20.000,00

RAFAEL JUSTINO MARCUSSO DE OLIVEIRA:
12089744910

Assinado digitalmente por RAFAEL JUSTINO MARCUSSO DE OLIVEIRA:12089744910
DN: C=BR, O=ICP-Brasil, OU=Secretaria da Receita Federal do Brasil - RFB, OU=RFB e-CPF A1, OU=(EM BRANCO), OU=34345592000103, OU=presencial, CN=RAFAEL JUSTINO MARCUSSO DE OLIVEIRA:12089744910
Razão: Eu sou o autor deste documento
Localização: SÃO JOSE DAS PALMEIRAS
Data: 2023.05.09 16:54:09-03'00'
Foxit Reader Versão: 10.1.1

FRANCO MARIA ALVES CABRAL:
05783162930

Assinado digitalmente por FRANCO MARIA ALVES CABRAL:05783162930
DN: C=BR, O=ICP-Brasil, OU=Secretaria da Receita Federal do Brasil - RFB, OU=RFB e-CPF A1, OU=(EM BRANCO), OU=34345592000103, OU=presencial, CN=FRANCO MARIA ALVES CABRAL:05783162930
Razão: Eu sou o autor deste documento
Localização: SÃO JOSE DAS PALMEIRAS
Data: 2023.05.09 16:54:49-03'00'
Foxit Reader Versão: 10.1.1

RAFAEL JUSTINO MARCUSSO DE OLIVEIRA
SOCIO ADMINISTRADOR
CPF: 120.897.449-10

FRANCO MARIA ALVES CABRAL
CONTADOR
CRC: PR-069371/O-7

Empresa: **METALURGICA E VIDRACARIA RM LTDA**
CNPJ: 43.923.292/0001-47
Erro! Indicador não definido.

Folha: 3
Número livro: 0001
Erro! Indicador não definido.
Erro! Indicador não definido.
Erro! Indicador não definido.





CERTIFICAMOS, em cumprimento ao disposto na Resolução nº 1.025, de 30 de outubro de 2009, do Confea, que consta dos assentamentos deste Conselho Regional de Engenharia e Agronomia do Paraná - Crea-PR, o Acervo Técnico do profissional JOAB LOURENÇO COSTA referente à(s) Anotação(ões) de Responsabilidade Técnica - ART abaixo discriminada(s):

Profissional: **JOAB LOURENÇO COSTA**

RNP: **1719169578**

Registro: **PR-185106/D**

Título profissional: ENGENHEIRO CIVIL

Número da ART: **1720225253988** Situação da ART: BAIXA POR CONCLUSÃO DE OBRA/SERVIÇO

Tipo de ART: ART de Obra ou Serviço Registrada em: 29/09/2022 Baixada em: 17/11/2022 Forma de registro: Substituição
Participação técnica: Individual

Empresa contratada: **JOAB LOURENÇO COSTA**

Contratante: **PREFEITURA MUNICIPAL DE SÃO PEDRO DO IGUAÇU** CNPJ: **95.583.597/0001-50**

Rua: RUA NITERÓI Nº: 121

Complemento: Bairro: CENTRO

Cidade: SAO PEDRO DO IGUAÇU UF: PR CEP: 85929-000

Contrato: celebrado em 28/05/2022 Vinculado a ART: 1720222806935, 1720212869055

Valor do contrato: R\$ 244.661,70 Tipo de contratante: Pessoa Jurídica (Direito Público) brasileira

Ação Institucional:

Endereço da obra/serviço: ESTRADA MESTRE Nº: SN

Complemento: LOTE 16 ASSENTAMENTO NOVA UNIAOBairro: CENTRO

Cidade: SAO PEDRO DO IGUAÇU

UF: PR

CEP: 85929-000

Coordenadas Geográficas: -24,948684 x -53,827961

Data de início: 07/06/2022 Conclusão efetiva: 07/09/2022

Finalidade:

Proprietário: PREFEITURA MUNICIPAL DE SÃO PEDRO DO IGUAÇU

CNPJ: 95.583.597/0001-50

Atividade Técnica: **1-** Execução de obra de edificação em sistema pré-fabricado, 565 M2; **2-** Execução de obra de estrutura metálica para fins diversos, 565 M2; **3-** Execução de obra de instalações elétricas em baixa tensão para fins comerciais, 565 M2; **4-** Execução de obra de sistema de água potável, 565 M2; **5-** Execução de obra de estrutura de concreto armado, 565 M2

Observações da certidão:

O Crea-PR certifica os dados da ART.

CERTIFICAMOS, finalmente, que se encontra vinculado à presente Certidão de Acervo Técnico - CAT o atestado contendo 5 folha(s), expedido pelo contratante da obra/serviço, a quem cabe a responsabilidade pela veracidade e exatidão das informações nele constantes.

Certidão de Acervo Técnico nº 1720220005445/2022

31/03/2023 09:06

A CAT à qual o atestado está vinculado é o documento que comprova o registro do atestado no Crea.

A CAT à qual o atestado está vinculado constituirá prova da capacidade técnico-profissional da pessoa jurídica somente se o responsável técnico indicado estiver ou venha a ser integrado ao seu quadro técnico por meio de declaração entregue no momento da habilitação ou da entrega das propostas.

A CAT é válida em todo território nacional.

A CAT perderá a validade no caso de modificação dos dados técnicos qualitativos ou quantitativos nela contidos em razão de substituição ou anulação de ART.

A autenticidade e a validade desta certidão deve ser confirmada no site do Crea-PR, no endereço <https://www.crea-pr.org.br>, informando o número do protocolo: 334795/2022.

A falsificação deste documento constitui crime previsto no Código Penal Brasileiro, sujeitando o autor à respectiva ação penal.





PREFEITURA MUNICIPAL DE SÃO PEDRO DO IGUAÇU

Estado do Paraná

Rua Niterói - s/n - Fone/Fax: (45) 3255-1105 - 85929-000 - São Pedro do Iguaçu - Paraná
CNPJ: 95.583.597/0001-50 - e-mail: prefspedro@uol.com.br

Atestado de Capacidade Técnica

Atestamos para os devidos fins que JOAB LOURENÇO COSTA, inscrita no CNPJ sob nº 11.419.869/0001-91, estabelecido em São José das Palmeiras - PR, executou para o MUNICÍPIO DE SÃO PEDRO DO IGUAÇU, pessoa jurídica de direito público interno, inscrita no CNPJ sob nº 95.583.597/0001-50, ações de execução no total de 565,00 m² (quinhentos e sessenta e cinco metros quadrados).

Os serviços incluem a execução de Barracão pré-moldado com cobertura e fechamentos laterais metálicos, infraestrutura, supraestrutura, alvenaria, pisos e revestimentos, esquadrias, instalações elétricas e hidráulicas e serviços gerais.

Dados da Obra/Serviço

Número do Contrato: 019/2022

Local da Obra: Lote rural nº 16 do Assentamento Nova União em São Pedro do Iguaçu/PR

Data de Início: 07/06/2022

Data da conclusão: 07/09/2022

ART: 1720225253988

Dados da Contratante

Razão Social: Município de São Pedro do Iguaçu

CNPJ: 95.583.597/0001-50

Dados da Pessoa Jurídica Contratada

Razão Social: Joab Lourenço Costa

CNPJ: 11.419.869/0001-91

Dados do Responsável Técnico

Nome Completo: Joab Lourenço Costa

Título Profissional: Engenheiro Civil

Registro CREA: 185106/D

RNP: 1719169578

Serviços de Engenharia e execução de edificação pré moldado.

PLACA DE OBRA (PARA CONSTRUCAO CIVIL) EM CHAPA GALVANIZADA *N. 22*, ADESIVADA, DE *2,4 X 1,2* M (SEM POSTES PARA FIXACAO)	M2	1,00
---	----	------





PREFEITURA MUNICIPAL DE SÃO PEDRO DO IGUAÇU

Estado do Paraná

Rua Niterói – s/n – Fone/Fax: (45) 3255-1105 – 85929-000 – São Pedro do Iguaçu – Paraná
CNPJ: 95.583.597/0001-50 – e-mail: prefspedro@uol.com.br

COBERTURA E FECHAMENTO DO BARRACÃO		
EXECUÇÃO DE COBERTURA E FECHAMENTO DO BARRACÃO 22,60 X 25,05, (PILARES PRÉ-MOLDADOS EXISTENTES JÁ LOCADOS), INCLUINDO INSTALAÇÃO DE TESOURAS E TERÇAMENTOS METÁLICOS, FECHAMENTO METÁLICO NAS LATERAIS E COBERTURA COM TELHAS DE ALUZINCO E CALHAS GALVANIZADAS, DEMAIS ITENS PARA PERFEITA EXECUÇÃO.	ITEM	1,00
SUPRAESTRUTURA		
FABRICAÇÃO DE FÔRMA PARA PILARES E ESTRUTURAS SIMILARES, EM MADEIRA SERRADA, E=25 MM. AF_09/2020	M2	3,45
FABRICAÇÃO DE FÔRMA PARA VIGAS, EM CHAPA DE MADEIRA COMPENSADA RESINADA, E = 17 MM. AF_09/2020	M2	25,50
ARMAÇÃO DE PILAR OU VIGA DE UMA ESTRUTURA CONVENCIONAL DE CONCRETO ARMADO EM UMA EDIFICAÇÃO TÉRREA OU SOBRADO UTILIZANDO AÇO CA-60 DE 5,0 MM - MONTAGEM. AF_12/2015	KG	30,80
ARMAÇÃO DE PILAR OU VIGA DE UMA ESTRUTURA CONVENCIONAL DE CONCRETO ARMADO EM UMA EDIFICAÇÃO TÉRREA OU SOBRADO UTILIZANDO AÇO CA-50 DE 8,0 MM - MONTAGEM. AF_12/2015	KG	67,15
CONCRETAGEM DE PILARES, FCK = 25 MPA, COM USO DE BOMBA EM EDIFICAÇÃO COM SEÇÃO MÉDIA DE PILARES MENOR OU IGUAL A 0,25 M ² - LANÇAMENTO, ADENSAMENTO E ACABAMENTO. AF_12/2015	M3	0,25
CONCRETAGEM DE VIGAS E LAJES, FCK=20 MPA, PARA LAJES MACIÇAS OU NERVURADAS COM USO DE BOMBA EM EDIFICAÇÃO COM ÁREA MÉDIA DE LAJES MAIOR QUE 20 M ² - LANÇAMENTO, ADENSAMENTO E ACABAMENTO. AF_12/2015	M3	3,81
LAJE PRÉ-MOLDADA UNIDIRECIONAL, BIAPOIADA, PARA FORRO, ENCHIMENTO EM CERÂMICA, VIGOTA CONVENCIONAL, ALTURA TOTAL DA LAJE (ENCHIMENTO+CAPA) = (8+3). AF_11/2020	M2	34,60
FECHAMENTO		
(Código não identificado nas referências)	-	29,04
CHAPISCO APLICADO EM ALVENARIAS E ESTRUTURAS DE CONCRETO INTERNAS, COM COLHER DE PEDREIRO. ARGAMASSA TRAÇO 1:3 COM PREPARO EM BETONEIRA 400L. AF_06/2014	M2	182,55
EMBOÇO, PARA RECEBIMENTO DE CERÂMICA, EM ARGAMASSA TRAÇO 1:2:8, PREPARO MECÂNICO COM BETONEIRA 400L, APLICADO MANUALMENTE EM FACES INTERNAS DE PAREDES, PARA AMBIENTE COM ÁREA MAIOR QUE 10M2, ESPESSURA DE 20MM, COM EXECUÇÃO DE TALISCAS. AF_06/2014	M2	89,23
MASSA ÚNICA, PARA RECEBIMENTO DE PINTURA, EM ARGAMASSA TRAÇO 1:2:8, PREPARO MECÂNICO COM BETONEIRA 400L, APLICADA MANUALMENTE EM FACES INTERNAS DE PAREDES, ESPESSURA DE 20MM, COM EXECUÇÃO DE TALISCAS. AF_06/2014	M2	182,55





PREFEITURA MUNICIPAL DE SÃO PEDRO DO IGUAÇU

Estado do Paraná

Rua Niterói – s/n – Fone/Fax: (45) 3255-1105 – 85929-000 – São Pedro do Iguaçu – Paraná
CNPJ: 95.583.597/0001-50 – e-mail: prefspedro@uol.com.br

ESQUADRIAS		
PORTA DE FERRO, DE ABRIR, TIPO GRADE COM CHAPA, COM GUARNIÇÕES. AF_12/2019	M2	3,36
JANELA DE ALUMÍNIO TIPO MAXIM-AR, COM VIDROS, BATENTE E FERRAGENS. EXCLUSIVE ALIZAR, ACABAMENTO E CONTRAMARCO. FORNECIMENTO E INSTALAÇÃO. AF_12/2019	M2	2,40
PORTA DE MADEIRA, FOLHA LEVE (NBR 15930) DE 600 X 2100 MM, DE 35 MM A 40 MM DE ESPESSURA, NÚCLEO COLMEIA, CAPA LISA EM HDF, ACABAMENTO EM PRIMER PARA PINTURA	UN	8,00
DIVISÓRIA, PLACA PRE-MOLDADA EM GRANILITE, MARMORITE OU GRANITINA, E = *3 CM	M2	24,00
PISOS		
LASTRO COM MATERIAL GRANULAR (PEDRA BRITADA N.1 E PEDRA BRITADA N.2), APLICADO EM PISOS OU LAJES SOBRE SOLO, ESPESSURA DE *10 CM*. AF_07/2019	M3	2,82
(COMPOSIÇÃO REPRESENTATIVA) DO SERVIÇO DE CONTRAPISO EM ARGAMASSA TRAÇO 1:4 (CIM E AREIA), EM BETONEIRA 400 L, ESPESSURA 3 CM ÁREAS SECAS E 3 CM ÁREAS MOLHADAS, PARA EDIFICAÇÃO HABITACIONAL MULTIFAMILIAR (PRÉDIO). AF_11/2014	M2	28,17
REVESTIMENTOS		
(COMPOSIÇÃO REPRESENTATIVA) DO SERVIÇO DE REVESTIMENTO CERÂMICO PARA PISO COM PLACAS TIPO ESMALTADA EXTRA DE DIMENSÕES 35X35 CM, PARA EDIFICAÇÃO HABITACIONAL UNIFAMILIAR (CASA) E EDIFICAÇÃO PÚBLICA PADRÃO. AF_11/2014	M2	28,17
(COMPOSIÇÃO REPRESENTATIVA) DO SERVIÇO DE REVESTIMENTO CERÂMICO PARA PAREDES INTERNAS, MEIA OU PAREDE INTEIRA, PLACAS TIPO ESMALTADA EXTRA DE 20X20 CM, PARA EDIFICAÇÕES HABITACIONAIS UNIFAMILIAR (CASAS) E EDIFICAÇÕES PÚBLICAS PADRÃO. AF_11/2014	M2	89,23
HIDROSSANITÁRIO		
ÁGUA FRIA		
(COMPOSIÇÃO REPRESENTATIVA) DO SERVIÇO DE INSTALAÇÃO DE TUBOS DE PVC, SOLDÁVEL, ÁGUA FRIA, DN 25 MM (INSTALADO EM RAMAL, SUB-RAMAL, RAMAL DE DISTRIBUIÇÃO OU PRUMADA), INCLUSIVE CONEXÕES, CORTES E FIXAÇÕES, PARA PRÉDIOS. AF_10/2015	M	45,00
(COMPOSIÇÃO REPRESENTATIVA) DO SERVIÇO DE INSTALAÇÃO TUBOS DE PVC, SOLDÁVEL, ÁGUA FRIA, DN 32 MM (INSTALADO EM RAMAL, SUB-RAMAL, RAMAL DE DISTRIBUIÇÃO OU PRUMADA), INCLUSIVE CONEXÕES, CORTES E FIXAÇÕES, PARA PRÉDIOS. AF_10/2015	M	5,00
(COMPOSIÇÃO REPRESENTATIVA) DO SERVIÇO DE INSTALAÇÃO DE TUBOS DE PVC, SOLDÁVEL, ÁGUA FRIA, DN 50 MM (INSTALADO EM PRUMADA), INCLUSIVE CONEXÕES, CORTES E FIXAÇÕES, PARA PRÉDIOS. AF_10/2015	M	15,00



(Handwritten signatures)



PREFEITURA MUNICIPAL DE SÃO PEDRO DO IGUAÇU

Estado do Paraná

Rua Niterói – s/n – Fone/Fax: (45) 3255-1105 – 55929-000 – São Pedro do Iguaçu – Paraná
CNPJ: 95.583.597/0001-50 – e-mail: prefspedro@uol.com.br

REGISTRO DE GAVETA BRUTO, LATÃO, ROSCÁVEL, 3/4", COM ACABAMENTO E CANOPLA CROMADOS - FORNECIMENTO E INSTALAÇÃO. AF_08/2021	UN	2,00
REGISTRO DE ESFERA, PVC, SOLDÁVEL, COM VOLANTE, DN 32 MM - FORNECIMENTO E INSTALAÇÃO. AF_08/2021	UN	2,00
VÁLVULA DE DESCARGA METÁLICA, BASE 1 1/2", ACABAMENTO METALICO CROMADO - FORNECIMENTO E INSTALAÇÃO. AF_08/2021	UN	7,00
REGISTRO DE GAVETA BRUTO, LATÃO, ROSCÁVEL, 1 1/2" - FORNECIMENTO E INSTALAÇÃO. AF_08/2021	UN	2,00
CAIXA D'AGUA EM POLIETILENO 500 LITROS, COM TAMPA	UN	2,00
ESGOTO		
TUBO PVC, SERIE NORMAL, ESGOTO PREDIAL, DN 40 MM, FORNECIDO E INSTALADO EM RAMAL DE DESCARGA OU RAMAL DE ESGOTO SANITÁRIO. AF_12/2014	M	15,00
TUBO PVC, SERIE NORMAL, ESGOTO PREDIAL, DN 50 MM, FORNECIDO E INSTALADO EM RAMAL DE DESCARGA OU RAMAL DE ESGOTO SANITÁRIO. AF_12/2014	M	10,00
TUBO PVC, SERIE NORMAL, ESGOTO PREDIAL, DN 100 MM, FORNECIDO E INSTALADO EM RAMAL DE DESCARGA OU RAMAL DE ESGOTO SANITÁRIO. AF_12/2014	M	35,00
CAIXA ENTERRADA HIDRÁULICA RETANGULAR EM ALVENARIA COM TIJOLOS CERÂMICOS MACIÇOS, DIMENSÕES INTERNAS: 0,6X0,6X0,6 M PARA REDE DE DRENAGEM. AF_12/2020	UN	2,00
RALO SIFONADO, PVC, DN 100 X 40 MM, JUNTA SOLDÁVEL, FORNECIDO E INSTALADO EM RAMAL DE DESCARGA OU EM RAMAL DE ESGOTO SANITÁRIO. AF_12/2014	UN	2,00
LOUÇAS, METAIS E ACESSÓRIOS		
VASO SANITARIO SIFONADO CONVENCIONAL COM LOUÇA BRANCA, INCLUSO CONJUNTO DE LIGAÇÃO PARA BACIA SANITÁRIA AJUSTÁVEL - FORNECIMENTO E INSTALAÇÃO. AF_10/2016	UN	8,00
MICTÓRIO SIFONADO LOUÇA BRANCA – PADRÃO MÉDIO – FORNECIMENTO E INSTALAÇÃO. AF_01/2020	UN	4,00
ASSENTO SANITÁRIO CONVENCIONAL - FORNECIMENTO E INSTALACAO. AF_01/2020	UN	8,00
TORNEIRA CROMADA DE MESA, 1/2" OU 3/4", PARA LAVATÓRIO, PADRÃO MÉDIO - FORNECIMENTO E INSTALAÇÃO. AF_01/2020	UN	6,00
BANCADA DE GRANITO CINZA POLIDO, DE 1,50 X 0,60 M, PARA PIA DE COZINHA - FORNECIMENTO E INSTALAÇÃO. AF_01/2020	UN	2,00
ELÉTRICO		
ELETRODUTO RÍGIDO SOLDÁVEL, PVC, DN 32 MM (1"). APARENTE, INSTALADO EM PAREDE - FORNECIMENTO E INSTALAÇÃO. AF_11/2016_P	M	90,00
CAIXA ENTERRADA ELÉTRICA RETANGULAR, EM ALVENARIA COM BLOCOS DE CONCRETO, FUNDO COM BRITA, DIMENSÕES INTERNAS: 0,4X0,4X0,4 M. AF_12/2020	UN	1,00





PREFEITURA MUNICIPAL DE SÃO PEDRO DO IGUAÇU

Estado do Paraná

Rua Niterói – s/n – Fone/Fax: (45) 3255-1105 – 85929-000 – São Pedro do Iguaçu – Paraná
CNPJ: 95.583.597/0001-50 – e-mail: prefspedro@uol.com.br

QUADRO DE DISTRIBUICAO COM BARRAMENTO TRIFASICO, DE EMBUTIR, EM CHAPA DE ACO GALVANIZADO, PARA 18 DISJUNTORES DIN, 100 A, INCLUINDO BARRAMENTO	UN	1,00
DISJUNTOR MONOPOLAR TIPO DIN, CORRENTE NOMINAL DE 16A - FORNECIMENTO E INSTALACAO. AF_10/2020	UN	2,00
DISJUNTOR BIPOLAR TIPO DIN, CORRENTE NOMINAL DE 32A - FORNECIMENTO E INSTALACAO. AF_10/2020	UN	3,00
CABO DE COBRE FLEXIVEL ISOLADO, 2,5 MM², ANTI-CHAMA 450/750 V, PARA CIRCUITOS TERMINAIS - FORNECIMENTO E INSTALACAO. AF_12/2015	M	90,00
CABO DE COBRE FLEXIVEL ISOLADO, 4 MM², ANTI-CHAMA 450/750 V, PARA CIRCUITOS TERMINAIS - FORNECIMENTO E INSTALACAO. AF_12/2015	M	50,00
LUMINARIA DE TETO PLAFON/PLAFONIER EM PLASTICO COM BASE E27, POTENCIA MAXIMA 60 W (NAO INCLUI LAMPADA)	UN	16,00
LAMPADA LED 10 W BIVOLT BRANCA, FORMATO TRADICIONAL (BASE E27)	UN	16,00
INTERRUPTOR SIMPLES (1 MÓDULO), 10A/250V, INCLUINDO SUPORTE E PLACA - FORNECIMENTO E INSTALACAO. AF_12/2015	UN	2,00
INTERRUPTOR SIMPLES (3 MÓDULOS), 10A/250V, INCLUINDO SUPORTE E PLACA - FORNECIMENTO E INSTALACAO. AF_12/2015	UN	1,00

Tais ações foram executadas com qualidade, demonstrando capacidade técnica na execução do que foi proposto e não existe, em nossos registros, até a presente data, fatos que desabonem sua conduta e responsabilidade com as obrigações assumidas.

São Pedro do Iguaçu – PR, 22 de setembro de 2022.

Jéssica Dayane Moro
Secretária de Agricultura e Gestão Ambiental

Jéssica Moro
Secretária Municipal de
Agricultura e Gestão Ambiental
Portaria Nº 011 10/01/2022

Juliana Mondardo
Engenheira Civil CREA-PR 195.004/D
Portaria 185/2021

IRONTEC METALURGICA E ESTRUTURAS METALICAS LTDA

Endereço: Avenida São Paulo, 1107, Centro, São Pedro do Iguazu-PR CEP: 85929-000
CNPJ: 43.923.292/0001-47
Email: rafaeljmoliveira@outlook.com
Fone: (45) 98417-1864

*Edital de Concorrência n.º
3/2024 Processo Licitatório n.º
88/2024*

APÊNDICE A CONCORRÊNCIA N.º 03/2024

DECLARAÇÃO DE OBRIGAÇÕES

Ao Agente de Contratação/Comissão de Contratação do Município de Mercedes

Referente: Edital de **CONCORRÊNCIA N.º03/2024 – MUNICÍPIO DE**

MERCEDES

Objeto: *Contratação de serviços de obras e serviços de engenharia para realização de fechamento metálico na lateral da quadra esportiva da Associação dos Moradores da Linha São Marcos, localizada na estrada vicinal rural, lote rural 33-b – Linha São Marcos – zona rural do Município de Mercedes – PR.*

Declaramos para os fins de direito, na qualidade de proponente do procedimento licitatório, sob a modalidade **CONCORRÊNCIA N.º 03/2024**, instaurado por este Município, que se nossa empresa for declarada adjudicatária do objeto:

a) Manteremos durante a execução dos serviços, na qualidade de corresponsável na gerência dos mesmos, o(a) Engenheiro(a) Civil, Senhor(a) JOAB LOURENÇO COSTA, inscrito junto ao Conselho Regional de Engenharia, Arquitetura e Agronomia – CREA, sob n.º PR-185106/D;

b) Disporemos de pessoal técnico necessário para a execução do objeto contratual;

c) Disporemos de equipamentos necessários à execução do objeto do contrato.

Por ser expressão da verdade, firmamos a presente.

Mercedes-PR, 12 de julho de 2024

IRONTEC
METALURGICA E
ESTRUTURAS
METALICAS
LTDA:43923292000147
RAFAEL JUSTINO MARCUSSO DE OLIVEIRA

Assinado digitalmente por IRONTEC METALURGICA
E ESTRUTURAS METALICAS LTDA:43923292000147
ND: C=BR, O=ICP-Brasil, S=PR, L=SAO PEDRO DO
IGUACU, OU=Secretaria da Receita Federal do Brasil -
RFB, OU=RFB e-CNPJ A1, OU=34345592000103,
OU=videoconferencia, CN=IRONTEC METALURGICA
E ESTRUTURAS METALICAS LTDA:43923292000147
Razão: Eu sou o autor deste documento
Localização:
Data: 2024.07.12 16:00:30-03'00'
Foxit PDF Reader Versão: 2024.2.2

JOAB
LOURENÇO
COSTA:0601
9189910
JOAB LOURENÇO COSTA

Assinado digitalmente por JOAB
LOURENÇO COSTA:06019189910
ND: C=BR, O=ICP-Brasil, OU=
34173682000318, OU=Secretaria da
Receita Federal do Brasil - RFB, OU=
RFB e-CPF A1, OU=(EM BRANCO),
OU=videoconferencia, CN=JOAB
LOURENÇO COSTA:06019189910
Razão: Eu sou o autor deste documento
Localização:
Data: 2024.07.12 16:00:47-03'00'
Foxit PDF Reader Versão: 2024.2.2



PREFEITURA MUNICIPAL DE SÃO PEDRO DO IGUAÇU

Estado do Paraná

Rua Niterói – s/n – Fone/Fax: (45) 3255-1105 – 85929-000 – São Pedro do Iguaçu – Paraná
CNPJ: 95.583.597/0001-50 – e-mail: planejamentoap_spi@hotmail.com

ATESTADO DE CAPACITAÇÃO TÉCNICA

Atestamos para os devidos fins que a Empresa **RAFAEL JUSTINO MARCUSSO DE OLIVEIRA**, CNPJ: 43.923.292/0001-47, sediada em São Pedro do Iguaçu-PR, conforme Ata de registro de preços nº 065/2022; Pregão Presencial 020/2022, desempenhou os serviços de constantes na tabela abaixo para o Município São Pedro do Iguaçu – PR:

DESCRIÇÃO	UNID	QTDE	R\$ UNIT	R\$ TOTAL
Serviço de instalação, reinstalação e manutenção de calhas, incluindo própria materiais, acessórios de fixação e instalação. Contempla vedação e demais itens necessários para a conclusão do serviço.	M2	120,00	R\$ 139,00	R\$ 16.680,00
Serviço de novas saídas em calhas, para melhoria do escoamento da Vazão. Incluindo materiais, acessórios de fixação, vedação, tubulações e Instalação. O serviço pode contemplar ainda aberturas em alvenarias, lajes, platibandas, estruturas metálicas, entre outros necessários para realização do serviço.	UNI	11,00	R\$ 196,00	R\$ 2.156,00

Os serviços foram realizados a contento e dentro do esperado pela Prefeitura de São Pedro do Iguaçu, pessoa jurídica de direito público interno, inscrito no CGC/MF sob o Nº 95.593.597/0001-50, com sede na Rua Niterói, s/n, na Cidade de São Pedro do Iguaçu, Estado do Paraná.

A execução dos serviços mencionados acima foi realizada entre o período de 11/04/2022 a 22/06/2022.

São Pedro do Iguaçu PR, 22 de junho de 2022.

JULIANA

MONDARDO:04

388389986

Assinado de forma digital
por JULIANA
MONDARDO:04388389986
Dados: 2022.06.22 16:43:43
-03'00'

JULIANA MONDARDO

ENGENHEIRA CIVIL

N.º REGISTRO CREA: 195.004/D

PORTARIA 185/2021



Certidão de Acervo Técnico - CAT
Resolução nº 1.137, de 03 de abril de 2023

Conselho Regional de Engenharia e Agronomia do Paraná

CREA-PR

CAT COM REGISTRO
DE ATESTADO

1720230005847

Atividade concluída

CERTIFICAMOS, em cumprimento ao disposto na Resolução nº 1.137, de 03 de abril de 2023, do Confea, que consta dos assentamentos deste Conselho Regional de Engenharia e Agronomia do Paraná - Crea-PR, o Acervo Técnico do profissional JOAB LOURENÇO COSTA referente à(s) Anotação(ões) de Responsabilidade Técnica - ART abaixo discriminada(s):

Profissional: **JOAB LOURENÇO COSTA**

RNP: **1719169578**

Registro: **PR-185106/D**

Título profissional: ENGENHEIRO CIVIL

Número da ART: **1720223319531** Situação da ART: **BAIXA POR CONCLUSÃO DE OBRA/SERVIÇO**
Tipo de ART: ART de Obra ou Serviço Registrada em: 27/06/2022 Baixada em: 25/10/2023 Forma de registro: Inicial
Participação técnica: Individual

Empresa contratada: **JOAB LOURENÇO COSTA**

Contratante: **MUNICÍPIO DE OURO VERDE DO OESTE** CNPJ: **80.880.107/0001-00**

Rua: RUA CURITIBA Nº: 657

Complemento: PAÇO MUNICIPAL Bairro: CENTRO

Cidade: OURO VERDE DO OESTE UF: PR CEP: 85933-000

Contrato: celebrado em 25/06/2022 Vinculado a ART: 1720222602043

Valor do contrato: R\$ 577.671,67 Tipo de contratante: Pessoa Jurídica (Direito Público) brasileira

Ação Institucional:

Endereço da obra/serviço: RUA GOIANIA Nº: SN

Complemento: PARQUE DE RODEIOS Bairro: CENTRO

Cidade: OURO VERDE DO OESTE

UF: PR

CEP: 85933-000

Coordenadas Geográficas: -24,7696 x -53,902673

Data de início: 28/06/2022 Conclusão efetiva: 28/11/2022

Finalidade:

Proprietário: MUNICÍPIO DE OURO VERDE DO OESTE

CNPJ: 80.880.107/0001-00

Atividade Técnica: **1- Execução de reforma de reforma de edificação em materiais mistos, 2147 M2**

Observações da certidão:

O Crea-PR certifica os dados da ART.

O atestado anexado foi assinado eletronicamente.

CERTIFICAMOS, finalmente, que se encontra vinculado à presente Certidão de Acervo Técnico - CAT o atestado contendo 12 folha(s), expedido pelo contratante da obra/serviço, a quem cabe a responsabilidade pela veracidade e exatidão das informações nele constantes.

Certidão de Acervo Técnico nº 1720230005847/2023

31/10/2023 19:13

A CAT à qual o atestado está vinculado é o documento que comprova o registro do atestado no Crea.

A CAT é válida em todo território nacional.

A CAT perderá a validade no caso de modificação dos dados técnicos qualitativos ou quantitativos nela contidos em razão de substituição ou anulação de ART.

A autenticidade e a validade desta certidão deve ser confirmada no site do Crea-PR, no endereço <https://www.crea-pr.org.br>, informando o número do protocolo: 304787/2023.

A falsificação deste documento constitui crime previsto no Código Penal Brasileiro, sujeitando o autor à respectiva ação penal.

Conselho Regional de Engenharia e Agronomia do Paraná

0800 041 0067

www.crea-pr.org.br



CREA-PR
Conselho Regional de Engenharia
e Agronomia do Paraná

A autenticidade e a validade desta certidão deve ser confirmada no site do Crea-PR <https://www.crea-pr.org.br/ConsultasPublicas>, informando o número do protocolo: 304787/2023.

CAT nº 1720230005847 de 31/10/2023, página 1 de 13



CREA-PR
Conselho Regional de Engenharia
e Agronomia do Paraná



PREFEITURA DO MUNICÍPIO DE OURO VERDE DO OESTE
CNPJ/MF Nº 80.880.107/0001-00 - FONE/FAX: 45 3251 8000 RUA
CURITIBA Nº 657 - CENTRO - OURO VERDE DO OESTE / PR.

www.ouroverdedoeste.atende.net

ATESTADO DE CAPACIDADE TÉCNICA

Atesto para os devidos fins que a empresa **JOAB LOURENÇO COSTA – ME**, com o CNPJ – 11.419.869/0001-91, com sede à Avenida José Bonifácio, nº 1120 – centro – São José das Palmeiras/PR, executou para o órgão público, **MUNICÍPIO DE OURO VERDE DO OESTE**, com o CNPJ - 80.880.107/0001-00, mediante seu Secretário de Obras, Habitação e Urbanismo, Engenheiro Civil FRANCISCO ANTONIO BUSCARIOL FRITSCHÉ, com registro **CREA-PR 185017/D** os serviços abaixo relacionados:

Local da obra: OURO VERDE DO OESTE/PR

Endereço: RUA GOIANIA , S/NPARQUE DE RODEIOS – CEP: 85933-000.
Coordenadas geográficas: -24.7696 x -53.902673

Área total: Execução de reforma de edificação em materiais misto 2.147,00/ M2

Período de execução: 28/06/2022 a 28/11/2022.

ART Nº: 1720223319531

Responsável Técnico: Engenheiro Civil Joab Lourenço Costa – CREA-PR 185106/D.

RNP: 1719169578.

Nº de Registro no CREA / PR da empresa executora da obra: 74.239.

DESCRIPTIVO TÉCNICO

Serviços de engenharia e execução de edificação em alvenaria.

REFORMA PARQUE RODEIO	-	-
PLACA DE OBRA (PARA CONSTRUÇÃO CIVIL) EM CHAPA GALVANIZADA *N. 22*, ADESIVADA, DE *2,4 X 1,2* M (SEM POSTES PARA FIXAÇÃO)	M2	2,25
ARENA	-	-
ESCAVAÇÃO HORIZONTAL, INCLUINDO CARGA, DESCARGA E TRANSPORTE EM SOLO DE 1ª CATEGORIA COM TRATOR DE	M3	112,82

FRANCISCO
ANTONIO
BUSCARIOL
FRITSCHÉ:07476198913
98913

Assinado de forma
digital por FRANCISCO
ANTONIO BUSCARIOL
FRITSCHÉ:07476198913
Dados: 2023.10.24
13:52:17 -03'00'

A autenticidade e a validade desta certidão deve ser confirmada no site do
Crea-PR <https://www.crea-pr.org.br/> / Consultas Públicas, informando o número
do protocolo: 304787/2023.

CAT nº 1720230005847 de 31/10/2023, página 2 de 13



CREA-PR
Conselho Regional de Engenharia
e Agrimensura



PREFEITURA DO MUNICÍPIO DE OURO VERDE DO OESTE
CNPJ/MF Nº 80.880.107/0001-00 - FONE/FAX: 45 3251 8000 RUA
CURITIBA Nº 657 - CENTRO - OURO VERDE DO OESTE / PR.

www.ouverdedoeste.atende.net

ESTEIRAS (125HP/LÂMINA: 2,70M3) E CAMINHÃO BASCULANTE DE 14M3, DMT ATÉ 200M. AF_07/2020		
AREIA FINA - POSTO JAZIDA/FORNECEDOR (RETIRADO NA JAZIDA, SEM TRANSPORTE)	M3	104,29
TRANSPORTE COM CAMINHÃO BASCULANTE DE 10 M³, EM VIA URBANA EM REVESTIMENTO PRIMÁRIO (UNIDADE: M3XKM). AF_07/2020	M3XKM	3.128,70
DRENO PROFUNDO (SEÇÃO 0,50 X 1,50 M), CEGO, ENCHIMENTO DE BRITA, ENVOLVIDO COM MANTA GEOTÊXTIL, COM SELO DE ARGILA. AF_07/2021	M	42,00
Cercas e Bretes	-	-
REMOÇÃO MOURÕES BASE CONCRETADA, SEM REAPROVEITAMENTO	UN	47,00
FORNECIMENTO E INSTALAÇÃO MOURAO ROLICO DE MADEIRA TRATADA, D = 25 CM, H = 3,00 M, EM EUCALIPTO OU EQUIVALENTE DA REGIAO (PARA CERCA), BASE CONCRETADA	UN	47,00
PINTURA TINTA DE ACABAMENTO (PIGMENTADA) ESMALTE SINTÉTICO ACETINADO EM MADEIRA, 2 DEMÃOS. AF_01/2021	M2	50,19
LIXAMENTO MANUAL EM SUPERFÍCIES METÁLICAS EM OBRA. AF_01/2020	M2	122,22
PINTURA COM TINTA ALQUÍDICA DE FUNDO (TIPO ZARCÃO) PULVERIZADA SOBRE SUPERFÍCIES METÁLICAS (EXCETO PERFIL) EXECUTADO EM OBRA (POR DEMÃO). AF_01/2020_P	M2	122,22
PINTURA COM TINTA ALQUÍDICA DE ACABAMENTO (ESMALTE SINTÉTICO ACETINADO) PULVERIZADA SOBRE SUPERFÍCIES METÁLICAS (EXCETO PERFIL) EXECUTADO EM OBRA (02 DEMÃOS). AF_01/2020_P	M2	122,22
PORTAO DE ABRIR / GIRO, EM GRADIL DE METALON REDONDO DE 3/4" HORIZONTAL, COM REQUADRO, ACABAMENTO NATURAL - COMPLETO	M2	6,20
PINTURA COM TINTA ALQUÍDICA DE FUNDO (TIPO ZARCÃO) PULVERIZADA SOBRE SUPERFÍCIES METÁLICAS (EXCETO PERFIL) EXECUTADO EM OBRA (POR DEMÃO). AF_01/2020_P	M2	6,20
PINTURA COM TINTA ALQUÍDICA DE ACABAMENTO (ESMALTE SINTÉTICO ACETINADO) PULVERIZADA SOBRE SUPERFÍCIES METÁLICAS (EXCETO PERFIL) EXECUTADO EM OBRA (02 DEMÃOS). AF_01/2020_P	M2	6,20
Passarela existente fundo bretes	-	-
LIXAMENTO MANUAL EM SUPERFÍCIES METÁLICAS EM OBRA. AF_01/2020	M2	49,96
PINTURA COM TINTA ALQUÍDICA DE FUNDO (TIPO ZARCÃO) PULVERIZADA SOBRE SUPERFÍCIES METÁLICAS (EXCETO PERFIL) EXECUTADO EM OBRA (POR DEMÃO). AF_01/2020_P	M2	49,96
PINTURA COM TINTA ALQUÍDICA DE ACABAMENTO (ESMALTE SINTÉTICO ACETINADO) PULVERIZADA SOBRE SUPERFÍCIES METÁLICAS (EXCETO PERFIL) EXECUTADO EM OBRA (02 DEMÃOS). AF_01/2020_P	M2	49,96
Contenção e escoamento água arena	-	-
EXECUÇÃO DE PASSEIO (CALÇADA) OU PISO DE CONCRETO COM CONCRETO MOLDADO IN LOCO, USINADO, ACABAMENTO CONVENCIONAL, ESPESSURA 6 CM, ARMADO. AF_07/2016	M2	145,44
ALVENARIA DE VEDAÇÃO DE BLOCOS CERÂMICOS FURADOS NA HORIZONTAL DE 9X14X19 CM (ESPESSURA 9 CM) E ARGAMASSA DE ASSENTAMENTO COM PREPARO EM BETONEIRA. AF_12/2021	M2	29,25
CHAPISCO APLICADO EM ALVENARIA (SEM PRESENÇA DE VÃOS) E ESTRUTURAS DE CONCRETO DE FACHADA, COM COLHER DE	M2	73,13

A autenticação e a validade desta certidão deve ser confirmada no site do
Crea-PR <https://www.crea-pr.org.br/> / Consultas Públicas, informando o número
do protocolo: 304787/2023.

CAT nº 1720230005847 de 31/10/2023, página 3 de 13



CREA-PR
Conselho Regional de Engenharia e
Arquitetura do Paraná

FRANCISCO ANTONIO
BUSCARIOL
FRITSCHKE:07476198913

Assinado de forma digital por
FRANCISCO ANTONIO
BUSCARIOL
FRITSCHKE:07476198913
Dados: 2023.10.24 13:52:41
-03'00'



PREFEITURA DO MUNICÍPIO DE OURO VERDE DO OESTE
CNPJ/MF Nº 80.880.107/0001-00 - FONE/FAX: 45 3251 8000 RUA
CURITIBA Nº 657 - CENTRO - OURO VERDE DO OESTE / PR.

www.ouverdedoeste.atende.net

PEDREIRO. ARGAMASSA TRAÇO 1:3 COM PREPARO EM BETONEIRA 400L. AF_06/2014		
EMBOÇO OU MASSA ÚNICA EM ARGAMASSA TRAÇO 1:2:8, PREPARO MECÂNICO COM BETONEIRA 400 L, APLICADA MANUALMENTE EM PANOS CEGOS DE FACHADA (SEM PRESENÇA DE VÃOS), ESPESSURA DE 25 MM. AF_06/2014	M2	73,13
GRELHA DE FERRO FUNDIDO SIMPLES COM REQUADRO, 150 X 1000 MM, ASSENTADA COM ARGAMASSA 1 : 3 CIMENTO: AREIA - FORNECIMENTO E INSTALAÇÃO. AF_08/2021	UN	99,00
PINTURA DE PISO COM TINTA ACRÍLICA, APLICAÇÃO MANUAL, 3 DEMÃOS, INCLUSO FUNDO PREPARADOR. AF_05/2021	M2	73,13
Escadas arquibancadas superior e arrimo	-	-
ALVENARIA DE VEDAÇÃO DE BLOCOS CERÂMICOS FURADOS NA HORIZONTAL DE 9X14X19 CM (ESPESSURA 9 CM) E ARGAMASSA DE ASSENTAMENTO COM PREPARO EM BETONEIRA. AF_12/2021	M2	23,16
CHAPISCO APLICADO EM ALVENARIA (SEM PRESENÇA DE VÃOS) E ESTRUTURAS DE CONCRETO DE FACHADA, COM COLHER DE PEDREIRO. ARGAMASSA TRAÇO 1:3 COM PREPARO EM BETONEIRA 400L. AF_06/2014	M2	23,16
EMBOÇO OU MASSA ÚNICA EM ARGAMASSA TRAÇO 1:2:8, PREPARO MECÂNICO COM BETONEIRA 400 L, APLICADA MANUALMENTE EM PANOS CEGOS DE FACHADA (SEM PRESENÇA DE VÃOS), ESPESSURA DE 25 MM. AF_06/2014	M2	23,16
NOVO ACESSO ARENA	-	-
Serviços preliminares	-	-
DEMOLIÇÃO DE LAJES, DE FORMA MECANIZADA COM MARTELETE, SEM REAPROVEITAMENTO. AF_12/2017	M3	4,80
ESCAVAÇÃO HORIZONTAL EM SOLO DE 1ª CATEGORIA COM TRATOR DE ESTEIRAS (125HP/LÂMINA: 2,70M3). AF_07/2020	M3	98,28
Infraestrutura	-	-
ESCAVAÇÃO MANUAL PARA BLOCO DE COROAMENTO OU SAPATA (SEM ESCAVAÇÃO PARA COLOCAÇÃO DE FÔRMAS). AF_06/2017	M3	1,25
ESCAVAÇÃO MANUAL DE VALA PARA VIGA BALDRAME (INCLUINDO ESCAVAÇÃO PARA COLOCAÇÃO DE FÔRMAS). AF_06/2017	M3	1,76
ESTACA ESCAVADA MECANICAMENTE, SEM FLUIDO ESTABILIZANTE, COM 30CM DE DIÂMETRO, CONCRETO LANÇADO MANUALMENTE (EXCLUSIVE MOBILIZAÇÃO E DESMOBILIZAÇÃO). AF_01/2020	M	45,00
FABRICAÇÃO, MONTAGEM E DESMONTAGEM DE FÔRMA PARA VIGA BALDRAME, EM MADEIRA SERRADA, E=25 MM, 2 UTILIZAÇÕES. AF_06/2017	M2	23,52
ARMAÇÃO DE BLOCO, VIGA BALDRAME E SAPATA UTILIZANDO AÇO CA-60 DE 5 MM - MONTAGEM. AF_06/2017	KG	29,60
ARMAÇÃO DE BLOCO, VIGA BALDRAME OU SAPATA UTILIZANDO AÇO CA-50 DE 8 MM - MONTAGEM. AF_06/2017	KG	120,87
ARMAÇÃO DE BLOCO, VIGA BALDRAME OU SAPATA UTILIZANDO AÇO CA-50 DE 12,5 MM - MONTAGEM. AF_06/2017	KG	162,17
CONCRETO FCK = 25MPA, TRAÇO 1:2,3:2,7 (EM MASSA SECA DE CIMENTO/ AREIA MÉDIA/ BRITA 1) - PREPARO MECÂNICO COM BETONEIRA 400 L. AF_05/2021	M3	6,19
IMPERMEABILIZAÇÃO DE FLOREIRA OU VIGA BALDRAME COM ARGAMASSA DE CIMENTO E AREIA, COM ADITIVO IMPERMEABILIZANTE, E = 2 CM. AF_06/2018	M2	23,53
Superestrutura	-	-

A autenticidade e a validade desta certidão deve ser confirmada no site do
Crea-PR <https://www.crea-pr.org.br/> / Consultas Públicas: informando o número
do protocolo: 304787/2023.

CAT nº 1720230005847 de 31/10/2023, página 4 de 13



CREA-PR
Conselho Regional de Engenharia e
Arquitetura do Paraná



PREFEITURA DO MUNICÍPIO DE OURO VERDE DO OESTE
CNPJ/MF Nº 80.880.107/0001-00 - FONE/FAX: 45 3251 8000 RUA
CURITIBA Nº 657 - CENTRO - OURO VERDE DO OESTE / PR.

www.ouroverdedoeste.atende.net

MONTAGEM E DESMONTAGEM DE FÔRMA DE PILARES RETANGULARES E ESTRUTURAS SIMILARES, PÉ-DIREITO SIMPLES, EM MADEIRA SERRADA, 2 UTILIZAÇÕES. AF_09/2020	M2	22,93
MONTAGEM E DESMONTAGEM DE FÔRMA DE VIGA, ESCORAMENTO COM PONTALETE DE MADEIRA, PÉ-DIREITO SIMPLES, EM MADEIRA SERRADA, 2 UTILIZAÇÕES. AF_09/2020	M2	23,00
ARMAÇÃO DE PILAR OU VIGA DE UMA ESTRUTURA CONVENCIONAL DE CONCRETO ARMADO EM UMA EDIFICAÇÃO TÉRREA OU SOBRADO UTILIZANDO AÇO CA-60 DE 5,0 MM - MONTAGEM. AF_12/2015	KG	65,78
ARMAÇÃO DE PILAR OU VIGA DE UMA ESTRUTURA CONVENCIONAL DE CONCRETO ARMADO EM UMA EDIFICAÇÃO TÉRREA OU SOBRADO UTILIZANDO AÇO CA-50 DE 12,5 MM - MONTAGEM. AF_12/2015	KG	259,70
CONCRETO FCK = 25MPA, TRAÇO 1:2,3:2,7 (EM MASSA SECA DE CIMENTO/ AREIA MÉDIA/ BRITA 1) - PREPARO MECÂNICO COM BETONEIRA 400 L. AF_05/2021	M3	2,87
ALVENARIA DE VEDAÇÃO DE BLOCOS CERÂMICOS FURADOS NA HORIZONTAL DE 9X14X19 CM (ESPESSURA 9 CM) E ARGAMASSA DE ASSENTAMENTO COM PREPARO EM BETONEIRA. AF_12/2021	M2	14,52
CHAPISCO APLICADO EM ALVENARIA (SEM PRESENÇA DE VÃOS) E ESTRUTURAS DE CONCRETO DE FACHADA, COM COLHER DE PEDREIRO. ARGAMASSA TRAÇO 1:3 COM PREPARO EM BETONEIRA 400L. AF_06/2014	M2	14,52
EMBOÇO OU MASSA ÚNICA EM ARGAMASSA TRAÇO 1:2:8, PREPARO MECÂNICO COM BETONEIRA 400 L, APLICADA MANUALMENTE EM PANOS CEGOS DE FACHADA (SEM PRESENÇA DE VÃOS), ESPESSURA DE 25 MM. AF_06/2014	M2	14,52
APLICAÇÃO DE LONA PLÁSTICA PARA EXECUÇÃO DE PAVIMENTOS DE CONCRETO. AF_11/2017	M2	24,50
APLICAÇÃO DE FUNDO PREPARADOR ACRÍLICO EM PAREDES, UMA DEMÃO.	M2	24,50
APLICAÇÃO MANUAL DE PINTURA COM TINTA LÁTEX ACRÍLICA EM PAREDES, DUAS DEMÃOS. AF_06/2014	M2	24,50
Portão acesso	-	-
ESTACA BROCA DE CONCRETO, DIÂMETRO DE 20CM, ESCAVAÇÃO MANUAL COM TRADO CONCHA, COM ARMADURA DE ARRANQUE. AF_05/2020	M	4,00
ESCAVAÇÃO MANUAL PARA BLOCO DE COROAMENTO OU SAPATA (SEM ESCAVAÇÃO PARA COLOCAÇÃO DE FÔRMAS). AF_06/2017	M3	0,14
ARMAÇÃO DE BLOCO, VIGA BALDRAME OU SAPATA UTILIZANDO AÇO CA-50 DE 6,3 MM - MONTAGEM. AF_06/2017	KG	7,94
CONCRETO FCK = 25MPA, TRAÇO 1:2,3:2,7 (EM MASSA SECA DE CIMENTO/ AREIA MÉDIA/ BRITA 1) - PREPARO MECÂNICO COM BETONEIRA 400 L. AF_05/2021	M3	0,14
PORTAO DE ABRIR / GIRO, EM GRADIL DE METALON REDONDO DE 3/4" VERTICAL, COM REQUADRO, ACABAMENTO NATURAL - COMPLETO	M2	6,46
EXECUÇÃO DE PASSEIO (CALÇADA) OU PISO DE CONCRETO COM CONCRETO MOLDADO IN LOCO, USINADO, ACABAMENTO CONVENCIONAL, ESPESSURA 10 CM, ARMADO. AF_07/2016	M2	59,85
Passarela	-	-
GUARDA-CORPO DE AÇO GALVANIZADO DE 1,10M, MONTANTES TUBULARES DE 1.1/4" ESPAÇADOS DE 1,20M, TRAVESSA SUPERIOR DE 1.1/2", GRADIL FORMADO POR TUBOS	M	33,47

A autenticidade e a validade desta certidão deve ser confirmada no site do
Crea-PR <https://www.crea-pr.org.br/> / Consultas Públicas: informando o número
do protocolo: 304787/2023.

CAT nº 1720230005847 de 31/10/2023, página 5 de 13



CREA-PR
Conselho Regional de Engenharia e
Arquitetura do Paraná



PREFEITURA DO MUNICÍPIO DE OURO VERDE DO OESTE
CNPJ/MF Nº 80.880.107/0001-00 - FONE/FAX: 45 3251 8000 RUA
CURITIBA Nº 657 - CENTRO - OURO VERDE DO OESTE / PR.

www.ouverdedoeste.atende.net

HORIZONTAIS DE 1" E VERTICAIS DE 3/4", FIXADO COM CHUMBADOR MECÂNICO. AF_04/2019_P		
VIGA "U" DUPLA SOLDADA DE AÇO GALVANIZADO DOBRADO 75X40 MM, E=2,65 MM, FORNECIMENTO E INSTALAÇÃO, INCLUSIVE SOLDA.	M	13,40
CHAPA DE AÇO XADREZ PARA PISOS, E = 3,16 " (4,75 MM) 42 KG/M2	KG	404,21
PINTURA COM TINTA ALQUÍDICA DE FUNDO (TIPO ZARCÃO) PULVERIZADA SOBRE SUPERFÍCIES METÁLICAS (EXCETO PERFIL) EXECUTADO EM OBRA (POR DEMÃO). AF_01/2020_P	M2	46,45
PINTURA COM TINTA ALQUÍDICA DE ACABAMENTO (ESMALTE SINTÉTICO ACETINADO) PULVERIZADA SOBRE SUPERFÍCIES METÁLICAS (EXCETO PERFIL) EXECUTADO EM OBRA (02 DEMÃOS). AF_01/2020_P	M2	46,45
PINTURA ARQUIBANCADAS	-	-
Espelho	-	-
APLICAÇÃO MANUAL DE PINTURA COM TINTA TEXTURIZADA ACRÍLICA EM PANOS CEGOS DE FACHADA (SEM PRESENÇA DE VÃOS) DE EDIFÍCIOS DE MÚLTIPLOS PAVIMENTOS, DUAS CORES. AF_06/2014	M2	894,67
APLICAÇÃO DE FUNDO PREPARADOR ACRÍLICO EM PAREDES, UMA DEMÃO.	M2	434,32
APLICAÇÃO MANUAL DE PINTURA COM TINTA LÁTEX ACRÍLICA EM PAREDES, DUAS DEMÃOS. AF_06/2014	M2	434,32
Assentos	-	-
PINTURA DE PISO COM TINTA ACRÍLICA, APLICAÇÃO MANUAL, 2 DEMÃOS, INCLUSIVE FUNDO PREPARADOR. AF_05/2021	M2	1.475,02
APLICAÇÃO DE FUNDO PREPARADOR ACRÍLICO EM PAREDES, UMA DEMÃO.	M2	545,03
APLICAÇÃO MANUAL DE PINTURA COM TINTA LÁTEX ACRÍLICA EM TETO, DUAS DEMÃOS. AF_06/2014	M2	545,03
Guarda-corpo e corrimões existentes	-	-
LIXAMENTO MANUAL EM SUPERFÍCIES METÁLICAS EM OBRA. AF_01/2020	M2	139,40
PINTURA COM TINTA ALQUÍDICA DE FUNDO (TIPO ZARCÃO) PULVERIZADA SOBRE SUPERFÍCIES METÁLICAS (EXCETO PERFIL) EXECUTADO EM OBRA (POR DEMÃO). AF_01/2020_P	M2	139,40
PINTURA COM TINTA ALQUÍDICA DE ACABAMENTO (ESMALTE SINTÉTICO ACETINADO) PULVERIZADA SOBRE SUPERFÍCIES METÁLICAS (EXCETO PERFIL) EXECUTADO EM OBRA (02 DEMÃOS). AF_01/2020_P	M2	139,40
BANHEIRO PÚBLICO ARENA	-	-
LIMPEZA DE PISO CERÂMICO OU COM PEDRAS RÚSTICAS UTILIZANDO ÁCIDO MURIÁTICO. AF_04/2019	M2	69,60
LIMPEZA DE REVESTIMENTO CERÂMICO EM PAREDE UTILIZANDO ÁCIDO MURIÁTICO. AF_04/2019	M2	87,60
APLICAÇÃO MANUAL DE PINTURA COM TINTA LÁTEX ACRÍLICA EM PAREDES, DUAS DEMÃOS. AF_06/2014	M2	169,08
LIXAMENTO MANUAL EM SUPERFÍCIES METÁLICAS EM OBRA. AF_01/2020	M2	7,56
PINTURA COM TINTA ALQUÍDICA DE FUNDO (TIPO ZARCÃO) PULVERIZADA SOBRE SUPERFÍCIES METÁLICAS (EXCETO PERFIL) EXECUTADO EM OBRA (POR DEMÃO). AF_01/2020_P	M2	7,56
PINTURA COM TINTA ALQUÍDICA DE ACABAMENTO (ESMALTE SINTÉTICO ACETINADO) PULVERIZADA SOBRE SUPERFÍCIES	M2	7,56

A autenticidade e a validade desta certidão deve ser confirmada no site do
Crea-PR <https://www.crea-pr.org.br/> / Consultas Públicas, informando o número
do protocolo: 304787/2023.

CAT nº 1720230005847 de 31/10/2023, página 6 de 13



CREA-PR
Conselho Regional de Engenharia e
Arquitetura do Paraná



PREFEITURA DO MUNICÍPIO DE OURO VERDE DO OESTE
CNPJ/MF Nº 80.880.107/0001-00 - FONE/FAX: 45 3251 8000 RUA
CURITIBA Nº 657 - CENTRO - OURO VERDE DO OESTE / PR.

www.ouroverdedoeste.atende.net

METÁLICAS (EXCETO PERFIL) EXECUTADO EM OBRA (02 DEMÃOS). AF_01/2020_P		
PALCO ARENA	-	-
Piso	-	-
LIMPEZA DE SUPERFÍCIE COM JATO DE ALTA PRESSÃO. AF_04/2019	M2	80,85
PINTURA DE PISO COM TINTA ACRÍLICA, APLICAÇÃO MANUAL, 2 DEMÃOS, INCLUSO FUNDO PREPARADOR. AF_05/2021	M2	80,85
CHAPISCO APLICADO NO TETO, COM ROLO PARA TEXTURA ACRÍLICA. ARGAMASSA TRAÇO 1:4 E EMULSÃO POLIMÉRICA (ADESIVO) COM PREPARO EM BETONEIRA 400L. AF_06/2014	M2	80,85
TEXTURA ACRÍLICA, APLICAÇÃO MANUAL EM TETO, UMA DEMÃO. AF_09/2016	M2	80,85
Guarda corpo metálico	-	-
LIXAMENTO MANUAL EM SUPERFÍCIES METÁLICAS EM OBRA. AF_01/2020	M2	26,97
PINTURA COM TINTA ALQUÍDICA DE FUNDO (TIPO ZARCÃO) PULVERIZADA SOBRE SUPERFÍCIES METÁLICAS (EXCETO PERFIL) EXECUTADO EM OBRA (POR DEMÃO). AF_01/2020_P	M2	26,97
PINTURA COM TINTA ALQUÍDICA DE ACABAMENTO (ESMALTE SINTÉTICO ACETINADO) PULVERIZADA SOBRE SUPERFÍCIES METÁLICAS (EXCETO PERFIL) EXECUTADO EM OBRA (02 DEMÃOS). AF_01/2020_P	M2	26,97
Estruturas metálicas cobertura	-	-
LIXAMENTO MANUAL EM SUPERFÍCIES METÁLICAS EM OBRA. AF_01/2020	M2	113,51
PINTURA COM TINTA ALQUÍDICA DE FUNDO (TIPO ZARCÃO) PULVERIZADA SOBRE SUPERFÍCIES METÁLICAS (EXCETO PERFIL) EXECUTADO EM OBRA (POR DEMÃO). AF_01/2020_P	M2	113,51
PINTURA COM TINTA ALQUÍDICA DE ACABAMENTO (ESMALTE SINTÉTICO ACETINADO) PULVERIZADA SOBRE SUPERFÍCIES METÁLICAS (EXCETO PERFIL) EXECUTADO EM OBRA (02 DEMÃOS). AF_01/2020_P	M2	113,51
Pintura alvenaria	-	-
APLICAÇÃO DE FUNDO PREPARADOR ACRÍLICO EM PAREDES, UMA DEMÃO.	M2	38,00
APLICAÇÃO MANUAL DE PINTURA COM TINTA LÁTEX ACRÍLICA EM PAREDES, DUAS DEMÃOS. AF_06/2014	M2	38,00
Banheiros palco arena	-	-
LIMPEZA DE SUPERFÍCIE COM JATO DE ALTA PRESSÃO. AF_04/2019	M2	30,20
APLICAÇÃO DE FUNDO PREPARADOR ACRÍLICO EM PAREDES, UMA DEMÃO.	M2	72,55
APLICAÇÃO MANUAL DE PINTURA COM TINTA LÁTEX ACRÍLICA EM PAREDES, DUAS DEMÃOS. AF_06/2014	M2	72,55
LAVATORIO DE LOUCA BRANCA, COM COLUNA, DIMENSOES *44 X 35* CM (L X C)	UN	1,00
ESTANDES	-	-
Alvenaria	-	-
ALVENARIA DE VEDAÇÃO DE BLOCOS CERÂMICOS FURADOS NA HORIZONTAL DE 9X14X19 CM (ESPESSURA 9 CM) E ARGAMASSA DE ASSENTAMENTO COM PREPARO EM BETONEIRA. AF_12/2021	M2	114,42
CHAPISCO APLICADO EM ALVENARIA (COM PRESENÇA DE VÃOS) E ESTRUTURAS DE CONCRETO DE FACHADA, COM	M2	228,84

A autenticação e a validade desta certidão deve ser confirmada no site do
Crea-PR <https://www.crea-pr.org.br/> / Consultas Públicas, informando o número
do protocolo: 304787/2023.

CAT nº 1720230005847 de 31/10/2023, página 7 de 13



CREA-PR
Conselho Regional de Engenharia e
Arquitetura do Paraná



PREFEITURA DO MUNICÍPIO DE OURO VERDE DO OESTE
CNPJ/MF Nº 80.880.107/0001-00 - FONE/FAX: 45 3251 8000 RUA
CURITIBA Nº 657 - CENTRO - OURO VERDE DO OESTE / PR.

www.ouroverdedoeste.atende.net

EQUIPAMENTO DE PROJEÇÃO. ARGAMASSA TRAÇO 1:3 COM PREPARO MANUAL. AF_06/2014		
EMBOÇO OU MASSA ÚNICA EM ARGAMASSA TRAÇO 1:2:8, PREPARO MECÂNICO COM BETONEIRA 400 L, APLICADA MANUALMENTE EM PANOS DE FACHADA COM PRESENÇA DE VÃOS, ESPESSURA DE 25 MM. AF_06/2014	M2	228,84
Pintura	-	-
APLICAÇÃO E LIXAMENTO DE MASSA LÁTEX EM PAREDES, UMA DEMÃO. AF_06/2014	M2	228,84
APLICAÇÃO DE FUNDO PREPARADOR ACRÍLICO EM PAREDES, UMA DEMÃO.	M2	255,93
APLICAÇÃO MANUAL DE PINTURA COM TINTA LÁTEX ACRÍLICA EM PAREDES, DUAS DEMÃOS. AF_06/2014	M2	255,93
Esquadrias	-	-
PORTA EM ALUMÍNIO DE ABRIR TIPO VENEZIANA COM GUARNIÇÃO, FIXAÇÃO COM PARAFUSOS - FORNECIMENTO E INSTALAÇÃO. AF_12/2019	M2	8,40
VERGA PRÉ-MOLDADA PARA PORTAS COM ATÉ 1,5 M DE VÃO. AF_03/2016	M	4,00
PORTA DE ENROLAR MANUAL COMPLETA, PERFIL MEIA CANA CEGA, EM AÇO GALVANIZADO COM PINTURA ELETROSTÁTICA, CHAPA NUMERO 24 " (SEM INSTALACAO)	M2	18,75
VERGA PRÉ-MOLDADA PARA JANELAS COM MAIS DE 1,5 M DE VÃO. AF_03/2016	M	12,50
PINTURA COM TINTA ALQUÍDICA DE FUNDO (TIPO ZARCÃO) PULVERIZADA SOBRE SUPERFÍCIES METÁLICAS (EXCETO PERFIL) EXECUTADO EM OBRA (POR DEMÃO). AF_01/2020_P	M2	16,80
PINTURA COM TINTA ALQUÍDICA DE ACABAMENTO (ESMALTE SINTÉTICO ACETINADO) PULVERIZADA SOBRE SUPERFÍCIES METÁLICAS (EXCETO PERFIL) EXECUTADO EM OBRA (02 DEMÃOS). AF_01/2020_P	M2	16,80
Piso	-	-
PISO CIMENTADO, TRAÇO 1:3 (CIMENTO E AREIA), ACABAMENTO LISO, ESPESSURA 3,0 CM, PREPARO MECÂNICO DA ARGAMASSA. AF_09/2020	M2	130,26
BARRAÇÃO DE FESTAS	-	-
Pinturas	-	-
Cozinha e bebidas	-	-
APLICAÇÃO DE FUNDO PREPARADOR ACRÍLICO EM PAREDES, UMA DEMÃO.	M2	220,86
APLICAÇÃO MANUAL DE PINTURA COM TINTA LÁTEX ACRÍLICA EM PAREDES, DUAS DEMÃOS. AF_06/2014	M2	220,86
Palco	-	-
APLICAÇÃO DE FUNDO PREPARADOR ACRÍLICO EM PAREDES, UMA DEMÃO.	M2	71,82
APLICAÇÃO MANUAL DE PINTURA COM TINTA LÁTEX ACRÍLICA EM PAREDES, DUAS DEMÃOS. AF_06/2014	M2	71,82
Camarim	-	-
APLICAÇÃO DE FUNDO PREPARADOR ACRÍLICO EM PAREDES, UMA DEMÃO.	M2	141,75
APLICAÇÃO MANUAL DE PINTURA COM TINTA LÁTEX ACRÍLICA EM PAREDES, DUAS DEMÃOS. AF_06/2014	M2	141,75
DEMOLIÇÃO DE REVESTIMENTO CERÂMICO, DE FORMA MECANIZADA COM MARTELETE, SEM REAPROVEITAMENTO. AF_12/2017	M2	18,94

A autenticidade e a validade desta certidão deve ser confirmada no site do
Crea-PR <https://www.crea-pr.org.br/> / Consultas Públicas, informando o número
do protocolo: 304787/2023.

CAT nº 1720230005847 de 31/10/2023, página 8 de 13



CREA-PR
Conselho Regional de Engenharia e
Arquitetura do Paraná



PREFEITURA DO MUNICÍPIO DE OURO VERDE DO OESTE
CNPJ/MF Nº 80.880.107/0001-00 - FONE/FAX: 45 3251 8000 RUA
CURITIBA Nº 657 - CENTRO - OURO VERDE DO OESTE / PR.

www.ouverdedoeste.atende.net

REVESTIMENTO CERÂMICO PARA PAREDES INTERNAS COM PLACAS TIPO ESMALTADA PADRÃO POPULAR DE DIMENSÕES 20X20 CM, ARGAMASSA TIPO AC III, APLICADAS EM AMBIENTES DE ÁREA MENOR QUE 5 M2 NA ALTURA INTEIRA DAS PAREDES. AF_06/2014	M2	20,25
REVESTIMENTO CERÂMICO PARA PISO COM PLACAS TIPO ESMALTADA EXTRA DE DIMENSÕES 45X45 CM APLICADA EM AMBIENTES DE ÁREA MENOR QUE 5 M2. AF_06/2014	M2	3,19
LIXAMENTO MANUAL EM SUPERFÍCIES METÁLICAS EM OBRA. AF_01/2020	M2	3,36
PINTURA COM TINTA ALQUÍDICA DE FUNDO (TIPO ZARCÃO) PULVERIZADA SOBRE SUPERFÍCIES METÁLICAS (EXCETO PERFIL) EXECUTADO EM OBRA (POR DEMÃO). AF_01/2020_P	M2	3,36
PINTURA COM TINTA ALQUÍDICA DE ACABAMENTO (ESMALTE SINTÉTICO ACETINADO) PULVERIZADA SOBRE SUPERFÍCIES METÁLICAS (EXCETO PERFIL) EXECUTADO EM OBRA (02 DEMÃOS). AF_01/2020_P	M2	3,36
Barracão	-	-
APLICAÇÃO DE FUNDO PREPARADOR ACRÍLICO EM PAREDES, UMA DEMÃO.	M2	554,34
APLICAÇÃO MANUAL DE PINTURA COM TINTA LÁTEX ACRÍLICA EM PAREDES, DUAS DEMÃOS. AF_06/2014	M2	654,30
LIMPEZA DE SUPERFÍCIE COM JATO DE ALTA PRESSÃO. AF_04/2019	M2	1.557,60
Bilheteria interna	-	-
LIMPEZA DE PISO CERÂMICO OU COM PEDRAS RÚSTICAS UTILIZANDO ÁCIDO MURIÁTICO. AF_04/2019	M2	55,96
APLICAÇÃO DE FUNDO PREPARADOR ACRÍLICO EM PAREDES, UMA DEMÃO.	M2	94,62
APLICAÇÃO MANUAL DE PINTURA COM TINTA LÁTEX ACRÍLICA EM PAREDES, DUAS DEMÃOS. AF_06/2014	M2	94,62
BANHEIRO PÚBLICO BARRACÃO	-	-
Banheiro público PcD	-	-
DEMOLIÇÃO DE ALVENARIA DE BLOCO FURADO, DE FORMA MANUAL, SEM REAPROVEITAMENTO. AF_12/2017	M3	1,00
ALVENARIA DE VEDAÇÃO DE BLOCOS CERÂMICOS FURADOS NA HORIZONTAL DE 9X14X19 CM (ESPESSURA 9 CM) E ARGAMASSA DE ASSENTAMENTO COM PREPARO EM BETONEIRA. AF_12/2021	M2	22,65
CHAPISCO APLICADO EM ALVENARIA (COM PRESENÇA DE VÃOS) E ESTRUTURAS DE CONCRETO DE FACHADA, COM EQUIPAMENTO DE PROJEÇÃO. ARGAMASSA TRAÇO 1:3 COM PREPARO MANUAL. AF_06/2014	M2	45,30
EMBOÇO OU MASSA ÚNICA EM ARGAMASSA TRAÇO 1:2:8, PREPARO MECÂNICO COM BETONEIRA 400 L, APLICADA MANUALMENTE EM PANOS DE FACHADA COM PRESENÇA DE VÃOS, ESPESSURA DE 25 MM. AF_06/2014	M2	45,30
REVESTIMENTO CERÂMICO PARA PISO COM PLACAS TIPO ESMALTADA PADRÃO POPULAR DE DIMENSÕES 35X35 CM APLICADA EM AMBIENTES DE ÁREA MENOR QUE 5 M2. AF_06/2014	M2	7,60
REVESTIMENTO CERÂMICO PARA PAREDES INTERNAS COM PLACAS TIPO ESMALTADA PADRÃO POPULAR DE DIMENSÕES 20X20 CM, ARGAMASSA TIPO AC I, APLICADAS EM AMBIENTES DE ÁREA MENOR QUE 5 M2 A MEIA ALTURA DAS PAREDES. AF_06/2014	M2	30,08

A autenticidade e a validade desta certidão deve ser confirmada no site do
Crea-PR <https://www.crea-pr.org.br/> Consultas Públicas, informando o número
do protocolo: 304787/2023.

CAT nº 1720230005847 de 31/10/2023, página 9 de 13



CREA-PR
Conselho Regional de Engenharia e
Arquitetura do Paraná



PREFEITURA DO MUNICÍPIO DE OURO VERDE DO OESTE
CNPJ/MF Nº 80.880.107/0001-00 - FONE/FAX: 45 3251 8000 RUA
CURITIBA Nº 657 - CENTRO - OURO VERDE DO OESTE / PR.

www.ouverdedoeste.atende.net

ALVENARIA DE VEDAÇÃO COM ELEMENTO VAZADO DE CERÂMICA (COBOGÓ) DE 7X20X20CM E ARGAMASSA DE ASSENTAMENTO COM PREPARO EM BETONEIRA. AF_05/2020	M2	1,12
VASO SANITARIO SIFONADO CONVENCIONAL PARA PCD SEM FURO FRONTAL COM LOUÇA BRANCA SEM ASSENTO - FORNECIMENTO E INSTALAÇÃO. AF_01/2020	UN	2,00
BARRA DE APOIO RETA, EM ALUMINIO, COMPRIMENTO 70 CM, FIXADA NA PAREDE - FORNECIMENTO E INSTALAÇÃO. AF_01/2020	UN	4,00
BARRA DE APOIO RETA, EM ALUMINIO, COMPRIMENTO 80 CM, FIXADA NA PAREDE - FORNECIMENTO E INSTALAÇÃO. AF_01/2020	UN	2,00
LAVATÓRIO LOUÇA BRANCA SUSPENSO, 29,5 X 39CM OU EQUIVALENTE, PADRÃO POPULAR, INCLUSO SIFÃO TIPO GARRAFA EM PVC, VÁLVULA E ENGATE FLEXÍVEL 30CM EM PLÁSTICO E TORNEIRA CROMADA DE MESA, PADRÃO POPULAR - FORNECIMENTO E INSTALAÇÃO. AF_01/2020	UN	2,00
PAPELEIRA PLASTICA TIPO DISPENSER PARA PAPEL HIGIENICO ROLAO	UN	2,00
BANCADA DE GRANITO, POLIDO, DE 0,80 X 0,60 M PARA FRALDARIO - FORNECIMENTO E INSTALAÇÃO	UN	1,00
PORTA EM ALUMÍNIO DE ABRIR TIPO VENEZIANA COM GUARNIÇÃO, FIXAÇÃO COM PARAFUSOS - FORNECIMENTO E INSTALAÇÃO. AF_12/2019	M2	3,78
PINTURA COM TINTA ALQUÍDICA DE FUNDO (TIPO ZARCÃO) PULVERIZADA SOBRE SUPERFÍCIES METÁLICAS (EXCETO PERFIL) EXECUTADO EM OBRA (POR DEMÃO). AF_01/2020_P	M2	7,56
PINTURA COM TINTA ALQUÍDICA DE ACABAMENTO (ESMALTE SINTÉTICO ACETINADO) PULVERIZADA SOBRE SUPERFÍCIES METÁLICAS (EXCETO PERFIL) EXECUTADO EM OBRA (02 DEMÃOS). AF_01/2020_P	M2	7,56
Banheiro público	-	-
LIMPEZA DE PISO CERÂMICO OU COM PEDRAS RÚSTICAS UTILIZANDO ÁCIDO MURIÁTICO. AF_04/2019	M2	73,18
LIMPEZA DE REVESTIMENTO CERÂMICO EM PAREDE UTILIZANDO ÁCIDO MURIÁTICO. AF_04/2019	M2	153,24
APLICAÇÃO MANUAL DE PINTURA COM TINTA LÁTEX ACRÍLICA EM PAREDES, DUAS DEMÃOS. AF_06/2014	M2	187,56
LIXAMENTO MANUAL EM SUPERFÍCIES METÁLICAS EM OBRA. AF_01/2020	M2	10,75
PINTURA COM TINTA ALQUÍDICA DE FUNDO (TIPO ZARCÃO) PULVERIZADA SOBRE SUPERFÍCIES METÁLICAS (EXCETO PERFIL) EXECUTADO EM OBRA (POR DEMÃO). AF_01/2020_P	M2	10,75
PINTURA COM TINTA ALQUÍDICA DE ACABAMENTO (ESMALTE SINTÉTICO ACETINADO) PULVERIZADA SOBRE SUPERFÍCIES METÁLICAS (EXCETO PERFIL) EXECUTADO EM OBRA (02 DEMÃOS). AF_01/2020_P	M2	10,75
BILHETERIA ENTRADA	-	-
LIMPEZA DE SUPERFÍCIE COM JATO DE ALTA PRESSÃO. AF_04/2019	M2	67,32
APLICAÇÃO MANUAL DE PINTURA COM TINTA LÁTEX ACRÍLICA EM PAREDES, DUAS DEMÃOS. AF_06/2014	M2	212,50
ALVENARIA DE VEDAÇÃO DE BLOCOS CERÂMICOS FURADOS NA HORIZONTAL DE 9X14X19 CM (ESPESSURA 9 CM) E ARGAMASSA DE ASSENTAMENTO COM PREPARO EM BETONEIRA. AF_12/2021	M2	1,90

A autenticidade e a validade desta certidão deve ser confirmada no site do
Crea-PR <https://www.crea-pr.org.br/> / Consultas Públicas: informando o número
do protocolo: 304787/2023.

CAT nº 1720230005847 de 31/10/2023, página 10 de 13



CREA-PR
Conselho Regional de Engenharia e
Arquitetura do Paraná



PREFEITURA DO MUNICÍPIO DE OURO VERDE DO OESTE
CNPJ/MF Nº 80.880.107/0001-00 - FONE/FAX: 45 3251 8000 RUA
CURITIBA Nº 657 - CENTRO - OURO VERDE DO OESTE / PR.

www.ouverdedoeste.atende.net

CHAPISCO APLICADO EM ALVENARIA (COM PRESENÇA DE VÃOS) E ESTRUTURAS DE CONCRETO DE FACHADA, COM EQUIPAMENTO DE PROJEÇÃO. ARGAMASSA TRAÇO 1:3 COM PREPARO MANUAL. AF_06/2014	M2	3,78
EMBOÇO OU MASSA ÚNICA EM ARGAMASSA TRAÇO 1:2:8, PREPARO MECÂNICO COM BETONEIRA 400 L, APLICADA MANUALMENTE EM PANOS DE FACHADA COM PRESENÇA DE VÃOS, ESPESSURA DE 25 MM. AF_06/2014	M2	3,78
AMPLIAÇÃO COBERTURA BARRAÇÃO	-	-
Estrutura	-	-
ASSENTAMENTO DE POSTE DE CONCRETO, ENGASTAMENTO BASE CONCRETADA COM 1,2 M DE CONCRETO (NÃO INCLUI FORNECIMENTO)	UN	9,00
ESCAVAÇÃO MANUAL PARA BLOCO DE COROAMENTO OU SAPATA (SEM ESCAVAÇÃO PARA COLOCAÇÃO DE FÔRMAS). AF_06/2017	M3	5,30
ESTACA ESCAVADA MECANICAMENTE, SEM FLUIDO ESTABILIZANTE, COM 25CM DE DIÂMETRO, CONCRETO LANÇADO MANUALMENTE (EXCLUSIVE MOBILIZAÇÃO E DESMOBILIZAÇÃO). AF_01/2020	M	45,00
ARMAÇÃO DE BLOCO, VIGA BALDRAME E SAPATA UTILIZANDO AÇO CA-60 DE 5 MM - MONTAGEM. AF_06/2017	KG	101,45
ARMAÇÃO DE BLOCO, VIGA BALDRAME OU SAPATA UTILIZANDO AÇO CA-50 DE 10 MM - MONTAGEM. AF_06/2017	KG	52,42
ARMAÇÃO DE BLOCO, VIGA BALDRAME OU SAPATA UTILIZANDO AÇO CA-50 DE 12,5 MM - MONTAGEM. AF_06/2017	KG	61,36
CONCRETO FCK = 25MPA, TRAÇO 1:2,3:2,7 (EM MASSA SECA DE CIMENTO/ AREIA MÉDIA/ BRITA 1) - PREPARO MECÂNICO COM BETONEIRA 400 L. AF_05/2021	M3	5,29
Cobertura	-	-
TRAMA DE AÇO COMPOSTA POR TERÇAS PARA TELHADOS DE ATÉ 2 ÁGUAS PARA TELHA ONDULADA DE FIBROCIMENTO, METÁLICA, PLÁSTICA OU TERMOACÚSTICA, INCLUSO TRANSPORTE VERTICAL. AF_07/2019	M2	361,26
FABRICAÇÃO E INSTALAÇÃO DE TESOURA INTEIRA EM AÇO, VÃO DE 12 M, PARA TELHA ONDULADA DE FIBROCIMENTO, METÁLICA, PLÁSTICA OU TERMOACÚSTICA, INCLUSO IÇAMENTO. AF_12/2015	UN	5,00
TELHAMENTO COM TELHA ONDULADA DE FIBROCIMENTO E = 6 MM, COM RECOBRIMENTO LATERAL DE 1/4 DE ONDA PARA TELHADO COM INCLINAÇÃO MAIOR QUE 10°, COM ATÉ 2 ÁGUAS, INCLUSO IÇAMENTO. AF_07/2019	M2	361,26
CUMEEIRA PARA TELHA DE FIBROCIMENTO ONDULADA E = 6 MM, INCLUSO ACESSÓRIOS DE FIXAÇÃO E IÇAMENTO. AF_07/2019	M	24,30
FORNECIMENTO E INSTALAÇÃO DE CHAPA DE AÇO FINA A QUENTE BITOLA MSG 18, E=1,20 MM (9,60 KG/M2).	UN	1,00
PINTURA COM TINTA ALQUÍDICA DE FUNDO (TIPO ZARCÃO) PULVERIZADA SOBRE SUPERFÍCIES METÁLICAS (EXCETO PERFIL) EXECUTADO EM OBRA (POR DEMÃO). AF_01/2020_P	M2	18,98
PINTURA COM TINTA ALQUÍDICA DE ACABAMENTO (ESMALTE SINTÉTICO ACETINADO) PULVERIZADA SOBRE SUPERFÍCIES METÁLICAS (EXCETO PERFIL) EXECUTADO EM OBRA (02 DEMÃOS). AF_01/2020_P	M2	18,98
Pintura pilares	-	-

A autenticidade e a validade desta certidão deve ser confirmada no site do
Crea-PR <https://www.crea-pr.org.br/> / Consultas Públicas, informando o número
do protocolo: 304787/2023.

CAT nº 1720230005847 de 31/10/2023, página 11 de 13



CREA-PR
Conselho Regional de Engenharia e
Arquitetura do Paraná



PREFEITURA DO MUNICÍPIO DE OURO VERDE DO OESTE
CNPJ/MF Nº 80.880.107/0001-00 - FONE/FAX: 45 3251 8000 RUA
CURITIBA Nº 657 - CENTRO - OURO VERDE DO OESTE / PR.

www.ouverdedoeste.atende.net

APLICAÇÃO MANUAL DE PINTURA COM TINTA LÁTEX ACRÍLICA EM PAREDES, DUAS DEMÃOS. AF_06/2014	M2	48,51
REPAROS MUROS	-	-
Muro entrada	-	-
DEMOLIÇÃO DE PILARES E VIGAS EM CONCRETO ARMADO, DE FORMA MECANIZADA COM MARTELETE, SEM REAPROVEITAMENTO. AF_12/2017	M3	0,11
ESTACA ESCAVADA MECÂNICAMENTE, SEM FLUIDO ESTABILIZANTE, COM 30CM DE DIÂMETRO, CONCRETO LANÇADO MANUALMENTE (EXCLUSIVE MOBILIZAÇÃO E DESMOBILIZAÇÃO). AF_01/2020	M	2,00
MONTAGEM E DESMONTAGEM DE FÔRMA DE PILARES RETANGULARES E ESTRUTURAS SIMILARES, PÉ-DIREITO SIMPLES, EM MADEIRA SERRADA, 2 UTILIZAÇÕES. AF_09/2020	M2	1,80
ARMAÇÃO DE PILAR OU VIGA DE UMA ESTRUTURA CONVENCIONAL DE CONCRETO ARMADO EM UMA EDIFICAÇÃO TÉRREA OU SOBRADO UTILIZANDO AÇO CA-50 DE 10,0 MM - MONTAGEM. AF_12/2015	KG	4,44
ARMAÇÃO DE PILAR OU VIGA DE UMA ESTRUTURA CONVENCIONAL DE CONCRETO ARMADO EM UMA EDIFICAÇÃO TÉRREA OU SOBRADO UTILIZANDO AÇO CA-60 DE 5,0 MM - MONTAGEM. AF_12/2015	KG	2,26
CONCRETO FCK = 25MPA, TRAÇO 1:2,3:2,7 (EM MASSA SECA DE CIMENTO/ AREIA MÉDIA/ BRITA 1) - PREPARO MECÂNICO COM BETONEIRA 400 L. AF_05/2021	M3	0,11
APLICAÇÃO E LIXAMENTO DE MASSA LÁTEX EM PAREDES, UMA DEMÃO. AF_06/2014	M2	1,44
APLICAÇÃO DE FUNDO PREPARADOR ACRÍLICO EM PAREDES, UMA DEMÃO.	M2	54,25
APLICAÇÃO MANUAL DE PINTURA COM TINTA LÁTEX ACRÍLICA EM PAREDES, DUAS DEMÃOS. AF_06/2014	M2	54,25
Muro arrimo existente palco arena	-	-
DEMOLIÇÃO DE PILARES E VIGAS EM CONCRETO ARMADO, DE FORMA MECANIZADA COM MARTELETE, SEM REAPROVEITAMENTO. AF_12/2017	M3	0,10
DEMOLIÇÃO DE ALVENARIA DE BLOCO FURADO, DE FORMA MANUAL, SEM REAPROVEITAMENTO. AF_12/2017	M3	0,90
ESTACA ESCAVADA MECÂNICAMENTE, SEM FLUIDO ESTABILIZANTE, COM 30CM DE DIÂMETRO, CONCRETO LANÇADO MANUALMENTE (EXCLUSIVE MOBILIZAÇÃO E DESMOBILIZAÇÃO). AF_01/2020	M	4,00
MONTAGEM E DESMONTAGEM DE FÔRMA DE PILARES RETANGULARES E ESTRUTURAS SIMILARES, PÉ-DIREITO SIMPLES, EM MADEIRA SERRADA, 2 UTILIZAÇÕES. AF_09/2020	M2	4,70
ARMAÇÃO DE PILAR OU VIGA DE UMA ESTRUTURA CONVENCIONAL DE CONCRETO ARMADO EM UMA EDIFICAÇÃO TÉRREA OU SOBRADO UTILIZANDO AÇO CA-50 DE 12,5 MM - MONTAGEM. AF_12/2015	KG	18,10
ARMAÇÃO DE PILAR OU VIGA DE UMA ESTRUTURA CONVENCIONAL DE CONCRETO ARMADO EM UMA EDIFICAÇÃO TÉRREA OU SOBRADO UTILIZANDO AÇO CA-60 DE 5,0 MM - MONTAGEM. AF_12/2015	KG	6,03
CONCRETO FCK = 25MPA, TRAÇO 1:2,3:2,7 (EM MASSA SECA DE CIMENTO/ AREIA MÉDIA/ BRITA 1) - PREPARO MECÂNICO COM BETONEIRA 400 L. AF_05/2021	M3	0,28

A autenticidade e a validade desta certidão deve ser confirmada no site do
Crea-PR <https://www.crea-pr.org.br/> / Consultas Públicas, informando o número
do protocolo: 304787/2023.

CAT nº 1720230005847 de 31/10/2023, página 12 de 13



CREA-PR
Conselho Regional de Engenharia e
Arquitetura do Paraná



PREFEITURA DO MUNICÍPIO DE OURO VERDE DO OESTE
CNPJ/MF Nº 80.880.107/0001-00 - FONE/FAX: 45 3251 8000 RUA
CURITIBA Nº 657 - CENTRO - OURO VERDE DO OESTE / PR.

www.ouroverdedoeste.atende.net

ALVENARIA DE VEDAÇÃO DE BLOCOS CERÂMICOS FURADOS NA HORIZONTAL DE 9X14X19 CM (ESPESSURA 9 CM) E ARGAMASSA DE ASSENTAMENTO COM PREPARO EM BETONEIRA. AF_12/2021	M2	6,00
CHAPISCO APLICADO EM ALVENARIA (COM PRESENÇA DE VÃOS) E ESTRUTURAS DE CONCRETO DE FACHADA, COM EQUIPAMENTO DE PROJEÇÃO. ARGAMASSA TRAÇO 1:3 COM PREPARO MANUAL. AF_06/2014	M2	6,00
EMBOÇO OU MASSA ÚNICA EM ARGAMASSA TRAÇO 1:2:8, PREPARO MECÂNICO COM BETONEIRA 400 L, APLICADA MANUALMENTE EM PANOS CEGOS DE FACHADA (SEM PRESENÇA DE VÃOS), ESPESSURA DE 25 MM. AF_06/2014	M2	6,00
APLICAÇÃO E LIXAMENTO DE MASSA LÁTEX EM PAREDES, UMA DEMÃO. AF_06/2014	M2	6,00
APLICAÇÃO DE FUNDO PREPARADOR ACRÍLICO EM PAREDES, UMA DEMÃO.	M2	54,00
APLICAÇÃO MANUAL DE PINTURA COM TINTA LÁTEX ACRÍLICA EM PAREDES, DUAS DEMÃOS. AF_06/2014	M2	54,00

Ouro Verde do Oeste, 24 de outubro de 2023.

Declaramos que todos os serviços acima foram executados de maneira satisfatória quanto à técnica empregada e os materiais utilizados. Declaramos ainda que a obra foi concluída dentro do prazo estabelecido e que não há nada que desabone a empresa **JOAB LOURENÇO COSTA – ME**.

Atenciosamente,

FRANCISCO
ANTONIO
BUSCARIOL
FRITSCHÉ:07
476198913

Assinado de forma digital por FRANCISCO ANTONIO BUSCARIOL FRITSCHÉ:07476198913
Dados: 2023.10.24 13:56:25 -03'00'

Francisco Antonio Buscariol Fritsche
Engenheiro Civil
Secretario de Obras, Habitação e Urbanismo
CREA-PR 185017 - D

LANCHONETE TRÊS AMIGOS

CNPJ: 27.246.182/0001-31

Atestado de capacidade técnica

Atestamos para os devidos fins que a Empresa **IRONTEC METALURGICA E ESTUTURAS METALICAS**, CNPJ: 43.923.292/0001-47, sediada em São Pedro do Iguaçu-PR, prestou os serviços de coberturas metálicas para a empresa de direito privado, LANCHONETE TRÊS AMIGOS, inscrita sob o CNPJ n. 27.246.182/0001-31

Descrição	Quantidade	Unidade
construção de barracao pre moldados, 16 pilares de concreto medindo 25 x 40 , cobertura em estruturas metálicas em vigas u 100x40 ch 14, pintura altomotiva na cor verde e telhas de aluzinco modelo trapézio 0,25x0,43mm, fechamentos em alvenaria, pisos em concreto, janelas vidro temperado 8mm e portas vidro 10mm, portões tubos 30x50 ch 18 fechamento chapa 20 frizada.	510	M2

Atestamos ainda, que o serviço acima descrito atendeu as condições estabelecidas, e não temos nada que desabone a empresa acima citada, não existindo, em nossos registros, até a presente data, fatos que desabonem sua conduta e responsabilidade com as obrigações assumidas.

Sendo o que tínhamos a declarar, nos colocamos à disposição para mais esclarecimentos.

SÃO PEDRO DO IGUAÇU-PR, 17 DE OUTUBRO DE 2023

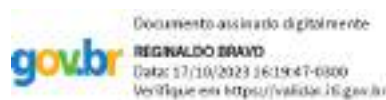

REGINALDO BRAVO

RG: 77534474

CPF: 02761945948



MINISTÉRIO DA FAZENDA
Secretaria da Receita Federal do Brasil
Procuradoria-Geral da Fazenda Nacional

**CERTIDÃO POSITIVA COM EFEITOS DE NEGATIVA DE DÉBITOS RELATIVOS AOS TRIBUTOS
FEDERAIS E À DÍVIDA ATIVA DA UNIÃO**

Nome: IRONTEC METALURGICA E ESTRUTURAS METALICAS LTDA
CNPJ: 43.923.292/0001-47

Ressalvado o direito de a Fazenda Nacional cobrar e inscrever quaisquer débitos de responsabilidade do sujeito passivo acima identificado que vierem a ser apuradas, é certificado que:

1. constam débitos administrados pela Secretaria da Receita Federal do Brasil (RFB) com exigibilidade suspensa nos termos do art. 151 da Lei nº 5.172, de 25 de outubro de 1966 - Código Tributário Nacional (CTN), ou objeto de decisão judicial que determina sua desconsideração para fins de certificação da regularidade fiscal, ou ainda não vencidos; e
2. não constam inscrições em Dívida Ativa da União (DAU) na Procuradoria-Geral da Fazenda Nacional (PGFN).

Conforme disposto nos arts. 205 e 206 do CTN, este documento tem os mesmos efeitos da certidão negativa.

Esta certidão é válida para o estabelecimento matriz e suas filiais e, no caso de ente federativo, para todos os órgãos e fundos públicos da administração direta a ele vinculados. Refere-se à situação do sujeito passivo no âmbito da RFB e da PGFN e abrange inclusive as contribuições sociais previstas nas alíneas 'a' a 'd' do parágrafo único do art. 11 da Lei nº 8.212, de 24 de julho de 1991.

A aceitação desta certidão está condicionada à verificação de sua autenticidade na Internet, nos endereços <<http://rfb.gov.br>> ou <<http://www.pgfn.gov.br>>.

Certidão emitida gratuitamente com base na Portaria Conjunta RFB/PGFN nº 1.751, de 2/10/2014.

Emitida às 18:34:18 do dia 25/06/2024 <hora e data de Brasília>.

Válida até 22/12/2024.

Código de controle da certidão: **8783.E44E.848A.25E0**

Qualquer rasura ou emenda invalidará este documento.

[Voltar](#)[Imprimir](#)

Certificado de Regularidade do FGTS - CRF

Inscrição: 43.923.292/0001-47
Razão Social: METALURGICA E VIDRACARIA RM
Endereço: AV SAO PAULO 1107 BARRACAO 02 / CENTRO / SAO PEDRO DO IGUACU / PR / 85929-000

A Caixa Econômica Federal, no uso da atribuição que lhe confere o Art. 7, da Lei 8.036, de 11 de maio de 1990, certifica que, nesta data, a empresa acima identificada encontra-se em situação regular perante o Fundo de Garantia do Tempo de Serviço - FGTS.

O presente Certificado não servirá de prova contra cobrança de quaisquer débitos referentes a contribuições e/ou encargos devidos, decorrentes das obrigações com o FGTS.

Validade: 13/06/2024 a 12/07/2024

Certificação Número: 2024061305595695063309

Informação obtida em 26/06/2024 14:59:18

A utilização deste Certificado para os fins previstos em Lei esta condicionada a verificação de autenticidade no site da Caixa:
www.caixa.gov.br



CERTIDÃO NEGATIVA DE DÉBITOS

Nome / Razão Social

Irontec Metalúrgica e Estruturas Metálicas Ltda CNPJ: 43923292000147

Aviso

Sem débitos pendentes até a presente data.

Comprovação Junto à

Finalidade

Mensagem

Certificamos que até a presente data não constam débitos tributários relativo ao cadastro econômico com a localização abaixo descrita.

A Fazenda Municipal se reserva o direito de cobrar débitos que venham a ser constatados, mesmo se referentes a períodos compreendidos nesta certidão.

Inscrição

Econômico: 1099 - Atividade principal: Fabricação de esquadrias de metal

Endereço: Avenida São Paulo, 1107 - Bairro Centro - Compl. Barracão 02 - CEP 85.929-000

Código de Controle

CW3IQB7UB9TVIJ21

A validade do documento pode ser consultada no site da prefeitura por meio do código de controle informado.

São Pedro do Iguaçu (PR), 06 de Junho de 2024



PODER JUDICIÁRIO
JUSTIÇA DO TRABALHO

CERTIDÃO NEGATIVA DE DÉBITOS TRABALHISTAS

Nome: IRONTEC METALURGICA E ESTRUTURAS METALICAS LTDA (MATRIZ E FILIAIS)

CNPJ: 43.923.292/0001-47

Certidão nº: 39630447/2024

Expedição: 06/06/2024, às 11:50:18

Validade: 03/12/2024 - 180 (cento e oitenta) dias, contados da data de sua expedição.

Certifica-se que **IRONTEC METALURGICA E ESTRUTURAS METALICAS LTDA (MATRIZ E FILIAIS)**, inscrito(a) no CNPJ sob o nº **43.923.292/0001-47**, **NÃO CONSTA** como inadimplente no Banco Nacional de Devedores Trabalhistas.

Certidão emitida com base nos arts. 642-A e 883-A da Consolidação das Leis do Trabalho, acrescentados pelas Leis ns.º 12.440/2011 e 13.467/2017, e no Ato 01/2022 da CGJT, de 21 de janeiro de 2022. Os dados constantes desta Certidão são de responsabilidade dos Tribunais do Trabalho.

No caso de pessoa jurídica, a Certidão atesta a empresa em relação a todos os seus estabelecimentos, agências ou filiais.

A aceitação desta certidão condiciona-se à verificação de sua autenticidade no portal do Tribunal Superior do Trabalho na Internet (<http://www.tst.jus.br>).

Certidão emitida gratuitamente.

INFORMAÇÃO IMPORTANTE

Do Banco Nacional de Devedores Trabalhistas constam os dados necessários à identificação das pessoas naturais e jurídicas inadimplentes perante a Justiça do Trabalho quanto às obrigações estabelecidas em sentença condenatória transitada em julgado ou em acordos judiciais trabalhistas, inclusive no concernente aos recolhimentos previdenciários, a honorários, a custas, a emolumentos ou a recolhimentos determinados em lei; ou decorrentes de execução de acordos firmados perante o Ministério Público do Trabalho, Comissão de Conciliação Prévia ou demais títulos que, por disposição legal, contiver força executiva.

		REPÚBLICA FEDERATIVA DO BRASIL	
CADASTRO NACIONAL DA PESSOA JURÍDICA			
NÚMERO DE INSCRIÇÃO 43.923.292/0001-47 MATRIZ	COMPROVANTE DE INSCRIÇÃO E DE SITUAÇÃO CADASTRAL	DATA DE ABERTURA 19/10/2021	
NOME EMPRESARIAL IRONTEC METALURGICA E ESTRUTURAS METALICAS LTDA			
TÍTULO DO ESTABELECIMENTO (NOME DE FANTASIA) IRONTEC METALURGICA			PORTE ME
CÓDIGO E DESCRIÇÃO DA ATIVIDADE ECONÔMICA PRINCIPAL 25.12-8-00 - Fabricação de esquadrias de metal			
CÓDIGO E DESCRIÇÃO DAS ATIVIDADES ECONÔMICAS SECUNDÁRIAS 16.29-3-01 - Fabricação de artefatos diversos de madeira, exceto móveis 23.30-3-02 - Fabricação de artefatos de cimento para uso na construção 25.32-2-01 - Produção de artefatos estampados de metal 25.42-0-00 - Fabricação de artigos de serralheria, exceto esquadrias 25.99-3-02 - Serviço de corte e dobra de metais 31.01-2-00 - Fabricação de móveis com predominância de madeira 41.20-4-00 - Construção de edifícios 42.92-8-01 - Montagem de estruturas metálicas 43.21-5-00 - Instalação e manutenção elétrica 43.22-3-01 - Instalações hidráulicas, sanitárias e de gás 43.30-4-04 - Serviços de pintura de edifícios em geral 43.30-4-99 - Outras obras de acabamento da construção 43.99-1-03 - Obras de alvenaria 47.43-1-00 - Comércio varejista de vidros 47.44-0-05 - Comércio varejista de materiais de construção não especificados anteriormente			
CÓDIGO E DESCRIÇÃO DA NATUREZA JURÍDICA 206-2 - Sociedade Empresária Limitada			
LOGRADOURO AV SAO PAULO	NÚMERO 1107	COMPLEMENTO BRCAO 02	
CEP 85.929-000	BAIRRO/DISTRITO CENTRO	MUNICÍPIO SAO PEDRO DO IGUACU	UF PR
ENDEREÇO ELETRÔNICO RAFAEL_MARCUSSO@HOTMAIL.COM		TELEFONE (45) 8417-1864/ (45) 3055-3334	
ENTE FEDERATIVO RESPONSÁVEL (EFR) *****			
SITUAÇÃO CADASTRAL ATIVA		DATA DA SITUAÇÃO CADASTRAL 19/10/2021	
MOTIVO DE SITUAÇÃO CADASTRAL			
SITUAÇÃO ESPECIAL *****		DATA DA SITUAÇÃO ESPECIAL *****	

Aprovado pela Instrução Normativa RFB nº 2.119, de 06 de dezembro de 2022.

Emitido no dia **05/06/2024** às **16:52:13** (data e hora de Brasília).

Página: 1/1

SEGUNDA ALTERAÇÃO DE CONTRATO DA SOCIEDADE LIMITADA
UNIPESSOAL METALURGICA E VIDRAÇARIA RM LTDA
CNPJ/MF: nº 43.923.292/0001-47
NIRE: 412.1067906-2

RAFAEL JUSTINO MARCUSSO DE OLIVEIRA, brasileiro, maior, solteiro, nascido em 03/11/2000, empresário, inscrito no CPF/MF sob nº 120.897.449-10, portador da carteira de identidade civil sob nº 138133800/SESP-PR, residente e domiciliado na Avenida São Paulo, 1107, Centro, CEP: 85929-000, São Pedro do Iguaçu-PR., único sócio componente da **sociedade limitada unipessoal** que gira nesta praça sob o nome de **METALURGICA E VIDRAÇARIA RM LTDA**, com sede na Avenida São Paulo, 1107, Centro, CEP: 85929-000, São Pedro do Iguaçu-PR, e inscrita no CNPJ/MF sob nº 43.923.292/0001-47, registrada na Junta Comercial do Paraná sob nº 412.1067906-2 em 12/04/2022; **Resolve** alterar o contrato social mediante as condições estabelecidas nas cláusulas seguintes:

CLÁUSULA PRIMEIRA: DA ALTERAÇÃO DE NOME EMPRESARIAL - A sociedade que gira sob o nome empresarial de **METALURGICA E VIDRAÇARIA RM LTDA**, passa a denominar-se, a partir desta data, **IRONTEC METALURGICA E ESTRUTURAS METALICAS LTDA**, sem solução de continuidade, assumindo o ativo e o passivo da sucedida.

CLÁUSULA SEGUNDA: DA ALTERAÇÃO DO OBJETO SOCIAL - A sociedade que tem por objeto social a exploração do ramo de: **Fabricação de Esquadrias de Metal (Portões, Marcos e Batentes, Grades, Portas Metálicas Onduladas, Portas Corta-Fogo, Etc.); Produção de Artefatos Estampados de Metal, Fabricação de Artefatos de Funilaria, Calhas e Condutores Para Água; Comércio Varejista de Vidros; Colocação de Vidros, Cristais e Espelhos, Atividades de Acabamento Em Edificações; Serviços de Pintura, Interior e Exterior, Em Edificações de Qualquer Tipo; Comércio Varejista de Ferragens, Madeira e Materiais de Construção; Fabricação de Artigos de Serralheria, Exceto Esquadrias; Serviços de Corte e Dobra de Metais, Montagem e Assentamento de Vidros**, passa a partir desta data a ter o seguinte objeto: **FABRICAÇÃO DE ESQUADRIAS DE METAL (PORTÕES, MARCOS E BATENTES, GRADES, PORTAS METÁLICAS ONDULADAS, PORTAS CORTA-FOGO, ETC.); PRODUÇÃO DE ARTEFATOS ESTAMPADOS DE METAL, FABRICAÇÃO DE ARTEFATOS DE FUNILARIA, CALHAS E CONDUTORES PARA ÁGUA; COMÉRCIO VAREJISTA DE VIDROS; COLOCAÇÃO DE VIDROS, CRISTAIS E ESPELHOS, ATIVIDADES DE ACABAMENTO EM EDIFICAÇÕES; SERVIÇOS DE PINTURA, INTERIOR E EXTERIOR, EM EDIFICAÇÕES DE QUALQUER TIPO; COMÉRCIO VAREJISTA DE FERRAGENS, MADEIRA E MATERIAIS DE CONSTRUÇÃO; FABRICAÇÃO DE ARTIGOS DE SERRALHERIA, EXCETO ESQUADRIAS; SERVIÇOS DE CORTE E DOBRA DE METAIS; FABRICAÇÃO DE ARTEFATOS DE CIMENTO PARA USO NA CONSTRUÇÃO; CONSTRUÇÃO DE EDIFÍCIOS; OBRAS DE ALVENARIA; MONTAGEM DE ESTRUTURAS METÁLICAS; FABRICAÇÃO DE ARTEFATOS DIVERSOS DE MADEIRA, EXCETO MÓVEIS; INSTALAÇÕES HIDRÁULICAS, SANITÁRIAS E DE GÁS; INSTALAÇÃO E MANUTENÇÃO ELÉTRICA; FABRICAÇÃO DE MÓVEIS COM PREDOMINÂNCIA DE MADEIRA..**

SEGUNDA ALTERAÇÃO DE CONTRATO DA SOCIEDADE LIMITADA
UNIPESSOAL METALURGICA E VIDRAÇARIA RM LTDA
CNPJ/MF: nº 43.923.292/0001-47
NIRE: 412.1067906-2

CLÁUSULA TERCEIRA: DA CONSOLIDAÇÃO DO CONTRATO - À vista da modificação ora ajustada, consolida-se o instrumento de constituição, que passa a ter a seguinte redação.

**CONTRATO SOCIAL CONSOLIDADO
IRONTEC METALURGICA E ESTRUTURAS METALICAS LTDA
CNPJ/MF: 43.923.292/0001-47
NIRE: 412.1067906-2**

RAFAEL JUSTINO MARCUSSO DE OLIVEIRA, brasileiro, maior, solteiro, nascido em 03/11/2000, empresário, inscrito no CPF/MF sob nº 120.897.449-10, portador da carteira de identidade civil sob nº 138133800/SESP-PR, residente e domiciliado na Avenida São Paulo, 1107, Centro, CEP: 85929-000, São Pedro do Iguaçu-PR., único sócio componente da Sociedade Limitada Unipessoal que gira nesta praça sob o nome de **IRONTEC METALURGICA E ESTRUTURAS METALICAS LTDA**, com sede na Avenida São Paulo, 1107, Centro, CEP: 85929-000, São Pedro do Iguaçu-PR, e inscrita no CNPJ/MF sob nº 43.923.292/0001-47, registrada na Junta Comercial do Paraná sob nº 412.1067906-2 em 12/04/2022; **RESOLVE** atualizar o contrato social mediante as condições estabelecidas nas cláusulas seguintes:

DENOMINAÇÃO, SEDE, PRAZO DE DURAÇÃO E OBJETO SOCIAL

CLÁUSULA PRIMEIRA: A sociedade limitada unipessoal gira sob o nome empresarial de **IRONTEC METALURGICA E ESTRUTURAS METALICAS LTDA**, e será regida por este instrumento constitutivo e considerando a disposição constante do art. 1.052 do Código Civil e em obediência ao contido da **INSTRUÇÃO NORMATIVA DREI Nº 112, DE 20 DE JANEIRO DE 2022**.

CLÁUSULA SEGUNDA: A sociedade limitada unipessoal tem a sua sede na Avenida São Paulo, 1107, Centro, CEP: 85929-000, São Pedro do Iguaçu-PR, podendo abrir e encerrar filiais, agências e escritórios, em qualquer parte do território nacional.

CLÁUSULA TERCEIRA - A sociedade limitada unipessoal tem como objeto social o ramo de atividades a seguir: **FABRICAÇÃO DE ESQUADRIAS DE METAL (PORTÕES, MARCOS E BATENTES, GRADES, PORTAS METÁLICAS ONDULADAS, PORTAS CORTA-FOGO, ETC.); PRODUÇÃO DE ARTEFATOS ESTAMPADOS DE METAL, FABRICAÇÃO DE ARTEFATOS DE FUNILARIA, CALHAS E CONDUTORES PARA ÁGUA; COMÉRCIO VAREJISTA DE VIDROS; COLOCAÇÃO DE VIDROS, CRISTAIS E ESPELHOS, ATIVIDADES DE ACABAMENTO EM EDIFICAÇÕES; SERVIÇOS DE**

SEGUNDA ALTERAÇÃO DE CONTRATO DA SOCIEDADE LIMITADA
UNIPESSOAL METALURGICA E VIDRAÇARIA RM LTDA
CNPJ/MF: nº 43.923.292/0001-47
NIRE: 412.1067906-2

PINTURA, INTERIOR E EXTERIOR, EM EDIFICAÇÕES DE QUALQUER TIPO; COMÉRCIO VAREJISTA DE FERRAGENS, MADEIRA E MATERIAIS DE CONSTRUÇÃO; FABRICAÇÃO DE ARTIGOS DE SERRALHERIA, EXCETO ESQUADRIAS; SERVIÇOS DE CORTE E DOBRA DE METAIS; FABRICAÇÃO DE ARTEFATOS DE CIMENTO PARA USO NA CONSTRUÇÃO; CONSTRUÇÃO DE EDIFÍCIOS; OBRAS DE ALVENARIA; MONTAGEM DE ESTRUTURAS METÁLICAS; FABRICAÇÃO DE ARTEFATOS DIVERSOS DE MADEIRA, EXCETO MÓVEIS; INSTALAÇÕES HIDRÁULICAS, SANITÁRIAS E DE GÁS; INSTALAÇÃO E MANUTENÇÃO ELÉTRICA; FABRICAÇÃO DE MÓVEIS COM PREDOMINÂNCIA DE MADEIRA..

CLÁUSULA QUARTA- A sociedade limitada unipessoal iniciou suas atividades em 19/10/2021 e o seu prazo de duração é por tempo indeterminado.

CAPITAL SOCIAL E QUOTAS

CLÁUSULA QUINTA: O capital da sociedade limitada é de **R\$ 100.000,00** (cem mil reais), dividido em 100.000 (cem mil) quotas de capital, pelo valor nominal de R\$ 1,00 (um real) cada uma, totalmente subscritas e integralizadas pelo sócio único, em moeda corrente do país, no presente ato a seguir:

Nome	(%)	Cotas	Valor R\$
RAFAEL JUSTINO MARCUSSO DE OLIVEIRA	100,00	100.000	100.000,00
Total	100,00	100.000	100.000,00

CLÁUSULA SEXTA: RESPONSABILIDADE DO SÓCIO - A responsabilidade do sócio único é solidária e limitada à importância total do capital social integralizado, nos termos do artigo 1.052, da Lei nº 10.406 de 10 de janeiro de 2002, respondendo solidariamente pela integralização do capital social da sociedade limitada.

ADMINISTRAÇÃO

CLÁUSULA SÉTIMA: ADMINISTRAÇÃO DA SOCIEDADE E USO DO NOME EMPRESARIAL- A administração da sociedade cabe a **RAFAEL JUSTINO MARCUSSO DE OLIVEIRA**, com os poderes e atribuições de gerir e administrar os negócios da sociedade, representá-la ativa e passivamente, judicial e extra judicialmente, perante órgãos públicos, instituições financeiras, entidades privadas e terceiros em geral, bem como praticar todos os demais atos necessários à consecução dos objetivos ou à defesa dos interesses e direitos da sociedade, autorizado o uso do nome empresarial isoladamente.

SEGUNDA ALTERAÇÃO DE CONTRATO DA SOCIEDADE LIMITADA
UNIPESSOAL METALURGICA E VIDRAÇARIA RM LTDA
CNPJ/MF: nº 43.923.292/0001-47
NIRE: 412.1067906-2

§1.º - É vedado o uso do nome empresarial em atividades estranhas ao interesse social ou assumir obrigações seja em favor de qualquer dos quotistas ou de terceiros, bem como onerar ou alienar bens imóveis da sociedade, sem autorização do outro sócio.

§2.º - Faculta-se ao administrador, atuando isoladamente, constituir, em nome da sociedade, procuradores para período determinado, devendo o instrumento de mandato especificar os atos e operações a serem praticados.

CLÁUSULA OITAVA: DECLARAÇÃO DE DESIMPEDIMENTO - O administrador declara, sob as penas da lei, que não está impedido de exercer a administração da sociedade, por lei especial, ou em virtude de condenação criminal, ou por se encontrar sob os efeitos dela, a pena que vede, ainda que temporariamente, o acesso a cargos públicos; ou por crime falimentar, de prevaricação, peita ou suborno, concussão, peculato, ou contra a economia popular, contra o sistema financeiro nacional, contra normas de defesa da concorrência, contra as relações de consumo, fé pública ou a propriedade.

RESOLUÇÃO DAS QUOTAS DO SÓCIO ÚNICO EM RELAÇÃO À SOCIEDADE

CLÁUSULA NONA: Falecendo ou interditado o sócio único da sociedade, a empresa continuará suas atividades com os herdeiros, sucessores e/ou sucessores do incapaz. Não sendo possível ou inexistindo interesse destes, o valor de seus haveres será apurado liquidado com base na situação patrimonial da empresa, à data da resolução, verificada em balanço especialmente levantado.

Parágrafo Único: O mesmo procedimento será adotado em outros casos em que a sociedade se resolva em relação ao sócio único.

DA DISSOLUÇÃO E LIQUIDAÇÃO DA SOCIEDADE

CLÁUSULA DÉCIMA: A Sociedade poderá ser dissolvida por iniciativa do sócio único, que, nessa hipótese, realizará diretamente a liquidação ou indicará um liquidante, ditando-lhe a forma de liquidação. Solvidas as dívidas e extintas as obrigações da Sociedade, o patrimônio remanescente será integralmente incorporado ao patrimônio do titular.

DEMONSTRAÇÕES FINANCEIRAS, CONTÁBEIS E SOCIAIS

CLÁUSULA DÉCIMA PRIMEIRA: Ao término de cada exercício social, em 31 de dezembro, será procedido à elaboração do inventário, do balanço patrimonial e do balanço de resultado econômico, cabendo ao sócio único, os lucros ou perdas apuradas.

SEGUNDA ALTERAÇÃO DE CONTRATO DA SOCIEDADE LIMITADA
UNIPESSOAL METALURGICA E VIDRAÇARIA RM LTDA
CNPJ/MF: nº 43.923.292/0001-47
NIRE: 412.1067906-2

ENQUADRAMENTO

CLÁUSULA DÉCIMA SEGUNDA: O sócio único declara que a atividade se enquadra em Microempresa - ME, nos termos da Lei Complementar nº 123, de 14 de dezembro de 2006, e que não se enquadra em qualquer das hipóteses de exclusão relacionadas no § 4º do art. 3º da mencionada lei.

CLÁUSULA DÉCIMA TERCEIRA: Fica eleito o foro da comarca de Toledo-PR para o exercício e o cumprimento dos direitos e obrigações resultantes deste contrato, com expressa renúncia a qualquer outro, por mais especial ou privilegiado que seja ou venha ser.

CLÁUSULA DÉCIMA QUARTA: E por estar assim, justo e contratado, lavra e assina, a presente, em via única, obrigando-se fielmente por si, seus herdeiros e sucessores legais a cumprí-lo em todos os seus termos.

Toledo-PR, 23 de agosto de 2023

RAFAEL JUSTINO MARCUSSO DE OLIVEIRA
CPF/MF nº 120.897.449-10



ASSINATURA ELETRÔNICA

Certificamos que o ato da empresa IRONTEC METALURGICA E ESTRUTURAS METALICAS LTDA consta assinado digitalmente por:

IDENTIFICAÇÃO DO(S) ASSINANTE(S)	
CPF/CNPJ	Nome
12089744910	RAFAEL JUSTINO MARCUSO DE OLIVEIRA



CERTIFICO O REGISTRO EM 23/08/2023 11:10 SOB Nº 20236005790.
PROTOCOLO: 236005790 DE 23/08/2023.
CÓDIGO DE VERIFICAÇÃO: 12312478750. CNPJ DA SEDE: 43923292000147.
NIRE: 41210679062. COM EFEITOS DO REGISTRO EM: 23/08/2023.
IRONTEC METALURGICA E ESTRUTURAS METALICAS LTDA

LEANDRO MARCOS RAYSEL BISCAIA
SECRETÁRIO-GERAL
www.empresafacil.pr.gov.br



Estado do Paraná
PREFEITURA MUNICIPAL DE SAO PEDRO DO IGUAÇU
DEPARTAMENTO DE FINANÇAS
Diretoria de Cadastro e Tributação

Nº : 2231

ALVARÁ DE LICENÇA PARA LOCALIZAÇÃO E/OU FUNCIONAMENTO

A Prefeitura Municipal de São Pedro do Iguaçu, por força da Lei Municipal Nº 112/95, concede o presente ALVARÁ DE LICENÇA, LOCALIZAÇÃO E/OU FUNCIONAMENTO, de acordo com o despacho exarado na declaração para fins de inscrição nos cadastros de:

NOME / RAZÃO SOCIAL

Inscrição Municipal 1099 - Irontec Metalúrgica e Estruturas Metálicas Ltda

ATIVIDADE

Atividade	Princ. Descrição
1629301	Não Fabricação de artefatos diversos de madeira, exceto móveis
2330302	Não Fabricação de artefatos de cimento para uso na construção
2512800	Sim Fabricação de esquadrias de metal
2532201	Não Produção de artefatos estampados de metal
2542000	Não Fabricação de artigos de serralheria, exceto esquadrias
2599302	Não Serviço de corte e dobra de metais
3101200	Não Fabricação de móveis com predominância de madeira
4120400	Não Construção de edifícios
4292801	Não Montagem de estrutura metálicas
4321500	Não Instalação e manutenção elétrica

ENDEREÇO

Logradouro: Avenida São Paulo Número: 1107
Complemento: Barracão 02 CEP: 85929-000
Bairro: Centro
Distrito: Sede
Cidade: São Pedro do Iguaçu UF: PR

HORÁRIO DE FUNCIONAMENTO

Entrada: Saída Intermediária: Entrada Intermediária: Saída:
Observação:

DOCUMENTOS

CNPJ: 43.923.292/0001-47 Inscrição Estadual:

VALIDO ATÉ 31/12/2024

FIXAR EM LOCAL VISÍVEL

São Pedro do Iguaçu(PR), 3 de Abril de 2024.



Secretário de Finanças

ALDOIR ZAMPIVA
Secretaria Municipal de
Finanças
PORTARIA Nº 001-0401/2021



Estado do Paraná
Secretaria de Estado da Fazenda
Receita Estadual do Paraná

Certidão Negativa

de Débitos Tributários e de Dívida Ativa Estadual
Nº 033820347-57

Certidão fornecida para o CNPJ/MF: **21.244.866/0001-18**

Nome: **AUDAZ ENGENHARIA E CONSTRUCOES LTDA**

Ressalvado o direito da Fazenda Pública Estadual inscrever e cobrar débitos ainda não registrados ou que venham a ser apurados, certificamos que, verificando os registros da Secretaria de Estado da Fazenda, constatamos não existir pendências em nome do contribuinte acima identificado, nesta data.

Obs.: Esta Certidão engloba todos os estabelecimentos da empresa e refere-se a débitos de natureza tributária e não tributária, bem como ao descumprimento de obrigações tributárias acessórias.

Válida até 16/10/2024 - Fornecimento Gratuito

A autenticidade desta certidão deverá ser confirmada via Internet
www.fazenda.pr.gov.br



MUNICÍPIO DE TOLEDO

ESTADO DO PARANÁ

CERTIDÃO Positiva com efeito de negativa DE DÉBITOS RELATIVOS AOS TRIBUTOS MUNICIPAIS (MOBILIÁRIOS E IMOBILIÁRIOS) 35291/2024

IMPORTANTE:

FICA RESSALVADO O DIREITO DA FAZENDA MUNICIPAL COBRAR DÉBITOS CONSTATADOS POSTERIORMENTE MESMO REFERENTE AO PERÍODO COMPREENDIDO NESTA CERTIDÃO.

Certificamos que a presente certidão está sendo expedida de forma positiva com efeito de negativa, tendo em vista a existência de débitos não vencidos.

VALIDADE: 15/09/2024

CÓD. AUTENTICAÇÃO: 5ZTJ4J2QETMT4X45UQ3

FINALIDADE: VERIFICAÇÃO

RAZÃO SOCIAL: AUDAZ ENGENHARIA E CONSTRUCOES LTDA

ENDEREÇO: RUA WERNER ZIELASKO, 1585 - JARDIM COOPAGRO - S 220 Q 1 Toledo - PR CEP: 85903752

INSCRIÇÃO EMPRESA

CNPJ/CPF

INSCRIÇÃO ESTADUAL

ALVARÁ

979509

21.244.866/0001-18

979509

CNAE / ATIVIDADES

4221-9/02 - Construção de estações e redes de distribuição de energia elétrica, 6201-5/01 - Desenvolvimento de programas de computador sob encomenda, 3313-9/01 - Manutenção e reparação de geradores, transformadores e motores elétricos, 3313-9/99 - Manutenção e reparação de máquinas, aparelhos e materiais elétricos não especificados anteriormente, 3314-7/07 - Manutenção e reparação de máquinas e aparelhos de refrigeração e ventilação para uso industrial e comercial, 3314-7/11 - Manutenção e reparação de máquinas e equipamentos para agricultura e pecuária, 3321-0/00 - Instalação de máquinas e equipamentos industriais, 3329-5/99 - Instalação de outros equipamentos não especificados anteriormente, 4120-4/00 - Construção de edifícios, 4213-8/00 - Obras de urbanização - ruas, praças e calçadas, 4221-9/03 - Manutenção de redes de distribuição de energia elétrica, 4221-9/04 - Construção de estações e redes de telecomunicações, 4292-8/01 - Montagem de estruturas metálicas, 4313-4/00 - Obras de terraplenagem, 4321-5/00 - Instalação e manutenção elétrica, 4322-3/01 - Instalações hidráulicas, sanitárias e de gás, 4322-3/02 - Instalação e manutenção de sistemas centrais de ar condicionado, de

ventilação e refrigeração, 4322-3/03 - Instalações de sistema de prevenção contra incêndio, 4329-1/03 - Instalação, manutenção e reparação de elevadores, escadas e esteiras rolantes, 4329-1/04 - Montagem e instalação de sistemas e equipamentos de iluminação e sinalização em vias públicas, portos e aeroportos, 4329-1/99 - Outras obras de instalações em construções não especificadas anteriormente, 4391-6/00 - Obras de fundações, 4399-1/01 - Administração de obras, 4399-1/02 - Montagem e desmontagem de andaimes e outras estruturas temporárias, 4399-1/03 - Obras de alvenaria, 4399-1/04 - Serviços de operação e fornecimento de equipamentos para transporte e elevação de cargas e pessoas para uso em obras, 4399-1/99 - Serviços especializados para construção não especificados anteriormente, 4742-3/00 - Comércio varejista de material elétrico, 4744-0/01 - Comércio varejista de ferragens e ferramentas, 4752-1/00 - Comércio varejista especializado de equipamentos de telefonia e comunicação, 4754-7/03 - Comércio varejista de artigos de iluminação, 4757-1/00 - Comércio varejista especializado de peças e acessórios para aparelhos eletroeletrônicos para uso doméstico, exceto informática e comunicação, 4759-8/99 - Comércio varejista de outros artigos de uso doméstico não especificados anteriormente, 4789-0/99 - Comércio varejista de outros produtos não especificados anteriormente, 5212-5/00 - Carga e descarga, 7112-0/00 - Serviços de engenharia, 7719-5/99 - Locação de outros meios de transporte não especificados anteriormente, sem condutor, 7732-2/01 - Aluguel de máquinas e equipamentos para construção sem operador, exceto andaimes, 7732-2/02 - Aluguel de andaimes, 7739-0/03 - Aluguel de palcos, coberturas e outras estruturas de uso temporário, exceto andaimes, 7739-0/99 - Aluguel de outras máquinas e equipamentos comerciais e industriais não especificados anteriormente, sem operador, 9511-8/00 - Reparação e manutenção de computadores e de equipamentos periféricos, 9512-6/00 - Reparação e manutenção de equipamentos de comunicação, 9521-5/00 - Reparação e manutenção de equipamentos eletroeletrônicos de uso pessoal e doméstico, 3312-1/02 - Manutenção e reparação de aparelhos e instrumentos de medida, teste e controle, 3312-1/03 - Manutenção e reparação de aparelhos eletromédicos e eletroterapêuticos e equipamentos de irradiação

Observações:

Certidão emitida gratuitamente pela internet em 17/07/2024.

Qualquer rasura invalidará este documento.

Conferir autenticidade em www.toledo.pr.gov.br

[Voltar](#)[Imprimir](#)

Certificado de Regularidade do FGTS - CRF

Inscrição: 21.244.866/0001-18

Razão Social: AUDAZ ENGENHARIA E CONSTRUCOES LTDA

Endereço: RUA WERNER ZIELASKO 1585 / JARDIM COOPAGRO / TOLEDO / PR / 85903-752

A Caixa Econômica Federal, no uso da atribuição que lhe confere o Art. 7, da Lei 8.036, de 11 de maio de 1990, certifica que, nesta data, a empresa acima identificada encontra-se em situação regular perante o Fundo de Garantia do Tempo de Serviço - FGTS.

O presente Certificado não servirá de prova contra cobrança de quaisquer débitos referentes a contribuições e/ou encargos devidos, decorrentes das obrigações com o FGTS.

Validade: 01/07/2024 a 30/07/2024

Certificação Número: 2024070108172218665126

Informação obtida em 17/07/2024 08:54:46

A utilização deste Certificado para os fins previstos em Lei esta condicionada a verificação de autenticidade no site da Caixa:
www.caixa.gov.br



CERTIDÃO SIMPLIFICADA

Sistema Nacional de Registro de Empresas Mercantis - SINREM

Certificamos que as informações abaixo constam dos documentos arquivados nesta Junta Comercial e são vigentes na data da sua expedição.

Nome Empresarial: AUDAZ ENGENHARIA E CONSTRUCOES LTDA			Protocolo: PRC2419603758		
NIRE : 41211123238 Natureza Jurídica: Sociedade Empresária Limitada					
NIRE (Sede) 41211123238	CNPJ 21.244.866/0001-18	Data de Ato Constitutivo 16/10/2014	Início de Atividade 01/10/2014		
Endereço Completo Rua WERNER ZIELASKO, Nº 1585, JARDIM COOPAGRO - Toledo/PR - CEP 85903-752					
Objeto Social SERVICOS DE MONTAGEM E SOLDAGEM DE ESTRUTURAS METALICAS SERVICOS DE REPARACAO E MANUTENCAO DE APARELHOS ELETROMEDICOS ELETROTERAPEUTICOS SERVICOS DE MANUTENCAO E REPARACAO DE GERADORES, TRANSFORMADORES E MOTORES ELETRICOS SERVICOS DE MANUTENCAO E REPARACAO DE MAQUINAS, APARELHOS E MATERIAIS ELETRICOS SERVICOS DE INSTALACAO E MANUTENCAO DE SISTEMAS CENTRAIS DE AR CONDICIONADO, DE VENTILACAO E REFRIGERACAO SERVICOS DE MANUTENCAO E REPARACAO DE MAQUINAS E EQUIPAMENTOS PARA AGRICULTURA E PECUARIA SERVICOS DE MANUTENCAO E AUTOMACAO ELETRICA COMERCIAL, INDUSTRIAL E AGRICOLA SERVICOS DE INSTALACAO DE MAQUINAS E EQUIPAMENTOS INDUSTRIAIS SERVICOS DE MANUTENCAO E REPARACAO DE APARELHOS E INSTRUMENTOS DE MEDIDA, TESTE E CONTROLE CONSTRUCAO DE EDIFICIOS OBRAS DE URBANIZACAO E TERRAPLENAGEM SERVICOS DE CONSTRUCAO E MANUTENCAO DE ESTACOES E REDES DE DISTRIBUICAO DE ENERGIA ELETRICA SERVICOS DE CONSTRUCAO DE ESTACOES E REDES DE TELECOMUNICACOES SERVICOS DE INSTALACAO E MANUTENCAO ELETRICA SERVICOS DE INSTALACOES HIDRAULICAS, SANITARIAS E DE GAS SERVICOS DE INSTALACOES DE SISTEMA DE PREVENCAO CONTRA INCENDIO SERVICOS DE INSTALACAO, MANUTENCAO E REPARACAO DE ELEVADORES, ESCADAS E ESTEIRAS ROLANTES SERVICOS DE MONTAGEM E INSTALACAO DE SISTEMAS E EQUIPAMENTOS DE ILUMINACAO E SINALIZACAO EM VIAS PUBLICAS, PORTOS E AEROPORTOS SERVICOS DE CONSTRUCOES, FUNDACOES E OBRAS DE ALVENARIA MONTAGEM E DESMONTAGEM DE ANDAIMES E ESTRUTURAS TEMPORARIAS SERVICOS DE ADMINISTRACAO DE OBRAS E DE ENGENHARIA CIVIL E ELETRICA SERVICOS TECNICOS EM ELETRO-MECANICA E ELETRO-TECNICA COMERCIO VAREJISTA DE MATERIAL ELETRICO E ARTIGOS DE ILUMINACAO COMERCIO VAREJISTA DE FERRAGENS E FERRAMENTAS COMERCIO VAREJISTA DE EQUIPAMENTOS DE TELEFONIA E COMUNICACAO COMERCIO VAREJISTA DE PECAS E ACESSORIOS PARA APARELHOS DE USO DOMESTICO E PESSOAL, ELETRICOS E ELETRONICOS COMERCIO VAREJISTA DE ARTIGOS DE USO PESSOAL E DOMESTICO COMERCIO VAREJISTA DE PRODUTOS E EQUIPAMENTOS DE PREVENCAO CONTRA INCENDIO DESENVOLVIMENTO DE PROGRAMAS DE COMPUTADOR SOB ENCOMENDA SERVICOS DE CARGA E DESCARGA LOCACAO DE VEICULOS, MAQUINAS E EQUIPAMENTOS PARA TRANSPORTE E ELEVACAO DE CARGAS ALUGUEL DE ESTRUTURAS, ANDAIMES, MAQUINAS, EQUIPAMENTOS E FERRAMENTAS PARA ESCRITORIO E PARA A CONSTRUCAO CIVIL LOCACAO DE MAQUINAS, DE EQUIPAMENTOS E FERRAMENTAS DA CONSTRUCAO CIVIL, COM OU SEM OPERADOR SERVICOS DE REPARACAO E MANUTENCAO DE COMPUTADORES PERIFERICOS SERVICOS DE REPARACAO E MANUTENCAO DE EQUIPAMENTOS ELETROELETRONICOS DE USO PESSOAL E DOMESTICO					
Capital Social R\$ 100.000,00 (cem mil reais)		Capital Integralizado R\$ 100.000,00 (cem mil reais)		Porte ME (Microempresa)	Prazo de Duração Indeterminado
Dados do Sócio					
Nome SIBELI ERMANTRAUT ANGELELI	CPF/CNPJ 065.545.259-12	Participação no capital R\$ 100.000,00	Espécie de sócio Sócio	Administrador S	Término do mandato Indeterminado
Dados do Administrador					
Nome SIBELI ERMANTRAUT ANGELELI		CPF 065.545.259-12	Término do mandato Indeterminado		
Último Arquivamento				Situação	
Data 04/11/2022	Número 20226803678	Ato/eventos 002 / 051 - CONSOLIDAÇÃO DE CONTRATO/ESTATUTO		ATIVA Status SEM STATUS	

Esta certidão foi emitida automaticamente em 21/02/2024, às 10:28:42 (horário de Brasília).
Se impressa, verificar sua autenticidade no <https://www.empresafacil.pr.gov.br>, com o código **ILKJS1F**.



Governo do Estado do Paraná
Secretaria de Estado da Indústria, Comércio e Serviços
Junta Comercial do Estado do Paraná



CERTIDÃO SIMPLIFICADA

Continuação

Sistema Nacional de Registro de Empresas Mercantis - SINREM

Certificamos que as informações abaixo constam dos documentos arquivados
nesta Junta Comercial e são vigentes na data da sua expedição.

Nome Empresarial: AUDAZ ENGENHARIA E CONSTRUCOES LTDA NIRE : 41211123238 Natureza Jurídica: Sociedade Empresária Limitada	Protocolo: PRC2419603758
--	---------------------------------



PRC2419603758

LEANDRO MARCOS RAYSEL BISCAIA
Secretário(a) Geral

Cadastro de Inscrições Estaduais

Data/Hora Host CELEPAR
01/04/2024 - 09 22 54

Informações do Contribuinte

Inscrição Estadual	90678263-42	Inscrição CNPJ 21.244.866/0001-18
Nome Empresarial	Audaz Engenharia e Construcoes Ltda	
Endereço	Rua Werner Zielasko, 1585. Jardim Coopagro 85903-752 - Toledo - PR	
Telefone	(45)9822-4041	
E-mail	COMERCIAL@ANGTEC.COM.BR	
Atividade Econômica Principal	4292-8/01 - Montagem de Estruturas Metalicas	
Atividade(s) Econômica(s) Secundária(s)	3321-0/00 - Instalacao de Maquinas e Equipamentos Industriais 3329-5/99 - Instalacao de Outros Equipamentos não Especificados Anteriormente 4742-3/00 - Comercio Varejista de Material Eletrico 4744-0/01 - Comercio Varejista de Ferragens e Ferramentas 4752-1/00 - Comercio Varejista Especializado de Equipamentos de Telefonia e Comunicacao 4754-7/03 - Comercio Varejista de Artigos de Iluminacao 4757-1/00 - Comercio Varejista Especializado de Pecas e Acessorios para Aparelhos Eletroeletronicos para Uso Domestico, Exceto Informatica e Comunicac 4759-8/99 - Comercio Varejista de Outros Artigos de Uso Domestico não Especificados Anteriormente 4789-0/99 - Comercio Varejista de Outros Produtos não Especificados Anteriormente 9511-8/00 - Reparacao e Manutencao de Computadores e de Equipamentos Perifericos 6201-5/01 - Desenvolvimento de Programas de Computador Sob Encomenda 4120-4/00 - Construcao de Edificios 4213-8/00 - Obras de Urbanizacao - Ruas, Pracas e Calçadas 4221-9/02 - Construcao de Estacoes e Redes de Distribuicao de Energia Eletrica 4221-9/03 - Manutencao de Redes de Distribuicao de Energia Eletrica 4221-9/04 - Construcao de Estacoes e Redes de Telecomunicacoes 4313-4/00 - Obras de Terraplenagem 4321-5/00 - Instalacao e Manutencao Eletrica 4322-3/01 - Instalacoes Hidraulicas, Sanitarias e de Gas 4322-3/02 - Instalacao e Manutencao de Sistemas Centrais de Ar Condicionado, de Ventilacao e Refrigeracao 4322-3/03 - Instalacoes de Sistema de Prevencao Contra Incendio 4329-1/03 - Instalacao, Manutencao e Reparacao de Elevadores, Escadas e Esteiras Rolantes, Exceto de Fabricacao Propria 4329-1/04 - Montagem e Instalacao de Sistemas e Equipamentos de Iluminacao e Sinalizacao em Vias Publicas, Portos e Aeroportos 4391-6/00 - Obras de Fundacoes 4399-1/03 - Obras de Alvenaria	

4399-1/99 - Serviços Especializados para Construção não Especificados Anteriormente

Características do Estabelecimento

Unidade Produtiva com Atividade no Local

Formas de Atuação

Estabelecimento Fixo(Loja, Posto de Combustível, Etc)

Início das Atividades

10/2014

Código SRP Atual:

1.2520.203 - Desde 06/2021

Situação Cadastral Atual:

Ativo - Desde 10/2014

Regime Pagamento Atual:

2520.203 - Simples Nacional / Simples Nacional - Dia 03 do Mes+2 - Desde 06/2021

SPED (EFD, NF-e, CT-e, NFC-e):

Maiores informações clique aqui

CARTEIRA NACIONAL DE HABILITACAO / DRIVER LICENSE / PERMISO DE CONDUCCION

NOME E SOBRENOME: VALDIR ANDREACCI ANGELELI MATRICULA: 03062264



ENDEREÇO LOCAL E Nº DE ENDEREÇO: 10041086 ASSIS CHATEAUBRAND/PR

DATA EMISSÃO: 08/11/2023 VIGÊNCIA: 08/11/2033 SEX: M ALTURA: 1.70m PESO: 70kg OCULOS: D

ABRIGADO: 0201079-9 BESP-PR

CPF: 048.512.196-38 RG: 83288428240 ESTADO: AD

NACIONALIDADE: BRASILEIRO

PLACADO: ANTONO ANGELELI

NOME ANTONO ANDREACCI ANGELELI

2689543753

ACC	AB	AC	AD	AE	AF	AG	AH	AI	AJ
A									
A1									
B									
B1									
C									
C1									
D									
D1									
DE									
CE									
CI									
CO									
CA									

ESTADO: PR

LOCAL: CURITIBA, PR

ASSINATURA DO CONDUTOR

00062084810
29224520385

2689543753



REPÚBLICA FEDERATIVA DO BRASIL
REGISTRO CIVIL DAS PESSOAS NATURAIS E 3º TABELIONATO DE NOTAS
COMARCA DO TOLEDO - ESTADO DO PARANÁ

Eduardo Lélis Scherer
Intelectual Oficial

Rua Autárquica Manoel Luiz nº 28, 15 - Toledo - Paraná - Tel. (0xx) 3022-4494 / (41) 3022-4487

CAPA : 0010760

LIVRO 65-P

FOLHA 084/085

**PROCURAÇÃO BASTANTE QUE FAZ: AUDAZ
ENGENHARIA E CONSTRUÇÕES LTDA A
FAVOR DE VALDENIR ANDREACCI ANGELELLI
NA FORMA ABAIXO DECLARADA:-**

S A I B A M quanto este Público Instrumento de Procuração bastante virem que, aos quinze dias do mês de março do ano de dois mil e vinte e quatro, (15/03/2024), nesta Cidade e Comarca de Toledo, Estado do Paraná, neste 3º Serviço Notarial, compareceu, como Outorgante:- **AUDAZ ENGENHARIA E CONSTRUÇÕES LTDA**, sociedade empresária, CNPJ/ME nº **21.244.866/0001-18**, com sede à Rua Werner Zielasko, nº 1585, Coopagro em Toledo-PR, Contrato Social Consolidado, registrado na Junta Comercial do Estado do Paraná, sob nº 4121.123238, em 04/11/2022, e Certidão Simplificada, emitida em 21/02/2024 pela Junta Comercial do Estado do Paraná, arquivadas digitalmente nestas Notas vinculada ao Protocolo, representada administradora **SIBELI ERMANTRAUT ANGELELLI**, brasileira, maior e capaz, casada, encarregada de financeiro, RG, nº 8.432.845-6/SSP/PR, CPF/ME nº 065.545.259-12, residente e domiciliada à Rua Werner Zielasko, nº 1585, Jardim Coopagro, Toledo-PR, Reconhecido como o próprio por mim, Marinalva Perin Schling Nascimento, Escrevente Extrajudicial, conforme os documentos que me foram apresentados, e pessoa juridicamente capaz para a prática do presente ato, do que dou fé. Pelo Outorgante, me foi dito que nomeia e constitui seu bastante procurador:- **VALDENIR ANDREACCI ANGELELLI**, brasileiro, maior e capaz, casado, empresário, RG, nº **9.201.979-9/SESP/PR**, CPF/ME nº **048.912.199-39**, residente e domiciliado à Rua Werner Zielasko, nº 1585, Jardim Coopagro, Toledo-PR; ao qual confere poderes amplos e gerais para o fim especial de administração e de gerência, podendo o dito procurador, comprar quaisquer bens ou produtos, pagar e receber quantias, totais ou parciais, representar o Outorgante perante empreendimentos imobiliários, ou representação particular, podendo locar imóvel de titularidade da outorgante, podendo, assinar contrato de locação, com todas as cláusulas, exigências e condições que convencionar, receber valores referentes ao contrato de locação, passar recibos e dar quitação e efetuar vistorias no imóvel de acordo com o contrato, assinar os documentos necessários e suficientes à espécie da negociação, prestar informações, apresentar documentos e fazer provas; preencher formulários e guias; concordar ou

discordar; a tudo assistindo e assinando; **representá-la nas Repartições Públicas em geral, Serviços Notariais, Registro de Imóveis Receita Federal, Estaduais, municipais, Prefeitura Municipal, requerer, alegar, promover e assinar o que necessário for; assinar instrumentos particulares ou rescindi-los; representar o Outorgante perante quaisquer terceiros, perante a Junta Comercial do Estado do Paraná - JUCEPAR, podendo dirigir requerimentos e prestar declarações; assinar termos de responsabilidades e de compromisso; apresentar e desentranhar documentos; requerer quaisquer certidões, alvarás e outros documentos que se fizer necessário, efetuar pagamentos de impostos, taxas e multas; requerer alterações de nome Empresarial; requerer a baixa e/ou extinção de empresas, transferência de controle de quotas; alteração de dados, abertura de filial, transformação de tipo jurídico; conversão em sociedade, incorporação; fusão, cisão parcial, cisão total, transformação em qualquer tipo jurídico; firmar requerimentos, requerer retratificações, promover declaração de inatividade e de enquadramento, consolidação de contrato/estatuto, representá-lo perante Serviço de Registro de Títulos e Documentos e de Pessoas Jurídicas, aí podendo assinar requerimentos, notificações, e quaisquer outros documentos que se fizerem necessários, concordar ou discordar com o que convier; aceitar, emitir e dar quitação em Notas Promissórias; podendo participar de licitações, concorrências, pregões, carta convite, tomada de preços e concorrência, podendo entregar documentos, assinar protocolos, discutir preços, prazos e forma de pagamento, pagar taxas e demais documentos, firmar recibos; dar quitação, receber e retirar valores, negociar, ofertar lances, firmar declarações e prestar informações que forem necessárias, assinar e retirar qualquer documento que for preciso, inclusive contratos referente a licitação, desistir, transigir, recorrer, ajustar preços e condições, assinar contratos e prestações de serviços, podendo a representação ser presencial ou eletrônico; representar o Outorgante perante Estabelecimentos Bancários e Instituições Financeiras e de Crédito em geral, bem como Cooperativa de Crédito da Região Meridional do Brasil-Sicoob Unicoob Meridional, podendo abrir, movimentar e encerrar contas correntes e cadernetas de poupança, fazer depósitos e retiradas monetárias, emitir, endossar e descontar cheques, sustar cheques, solicitar saldos e extratos de contas correntes ou de aplicações, conferir saldos e valores, requisitar talonários de cheques, requerer e retirar cartões eletrônicos, solicitar máquinas de cartão de débito/crédito, cadastrar, recadastrar e alterar senhas, fazer movimentação Online, solicitar a liberação de acesso do Token de segurança, para que o outorgante possa ter livre acesso via aplicativo no celular ou notebook à conta bancária, fazer portabilidade da conta, conferir o que necessário for, efetuar aplicações de dinheiro, contrair operações financeiras, dando as necessárias garantias, assinar todos os demais papéis**



REPÚBLICA FEDERATIVA DO BRASIL
REGISTRO CIVIL DAS PESSOAS NATURAIS E 3º TABELIONATO DE NOTAS
COMARCA DE TOLIEDO - ESTADO DO PARANÁ

Eduardo Telles Scherer
Tabelião e Oficial

Rua Almirante Bessa, 100, 285 - F. Lote 44 - Distrito - Telefone: (41) 3053-4481 - CEP: 81202-447

CAPA: 0010760

LIVRO 65-P

FOLHA 084/085

TRASLADO
necessários e suficientes ao giro mercantil; representar o Outorgante perante as Repartições Gerais de Correios e Telégrafos, podendo retirar mercadorias e correspondências; representar o Outorgante perante o Ministério da Fazenda, Secretaria da Receita Federal, efetuar declarações, pagar impostos e receber restituições; perante o Ministério do Trabalho, em quaisquer de suas Delegacias Regionais; perante as Companhias Telefônicas, de Saneamento Básico, de Iluminação Pública, e outras, resolvendo quaisquer assuntos de seu interesse e conveniência; poderes para comprar ou vender, ceder, transferir, ou de qualquer forma alienar, a quem convier, pelo preço, forma e condições que ajustar, quaisquer veículos em nome da outorgante, podendo assinar todo e qualquer documento que se fizer necessário, inclusive DUT - Documento Único de Transferência e Autorização de Transferência; concordar; discordar; estipular preços, condições e formas de pagamento; receber, passar recibos, dar e receber quitação; receber e transmitir a posse e o domínio; assinar requerimentos; representá-lo perante o **Departamento de Trânsito - DETRAN**, e onde mais preciso for, com relação à compra ou venda e transferência de automóvel, prestar informações, esclarecimentos e declarações necessárias, preencher formulários e guias, pagar taxas, assinar recibos de transferência de veículo; representar o Outorgante perante quaisquer terceiros, requerer, alegar e assinar o que preciso for; podendo usar o veículo em apreço em qualquer parte do território nacional ou internacional, ficando civil e criminalmente responsável por qualquer ocorrência, pagamento de taxas, multas e impostos, ficando o Outorgante livre desde já de qualquer responsabilidade sobre o automóvel; representar o Outorgante apresentando-se, também, no foro em geral, perante qualquer Juízo, Instância ou Tribunal, em audiências; contratar advogados, com os poderes da cláusula "AD-JUDICIA", e mais dos para transigir, desistir, firmar compromissos, e fazer acordos, podendo mover ações e defendê-lo nas contrárias, seguindo umas e outras até final decisão, interpor recursos, requerer benefícios, prestar declarações, informações e esclarecimentos necessários; representar perante quaisquer Administradora de Consórcios, solicitar e assinar o que necessário for, apresentar e retirar documentos e fazer provas documentais; perante quaisquer associações ou condomínios, podendo questionar todas as matérias constantes da ordem do dia, examinar documentos e prestações de contas, aceitar ou impugnar, propor destituição de síndico ou de administrador, concordar com orçamentos e obras, votar para as funções de síndico e

outras, e praticar, finalmente, todos os ~~trabalhos~~ **trabalhos** necessários e indispensáveis ao fiel e cabal desempenho do presente mandato, **inclusive PODENDO SUBSTABELEECER.** Os dados do outorgado e os poderes foram declarados e conferidos pela parte, que por eles se responsabiliza. Pelo Outorgante foi dito, finalmente, que aceita esta procuração em todos os seus expressos termos. Assim o disse, do que dou fé. Emitida Guia de Funrejus nº 140000000102261747, no valor de R\$ 26,63, quitada nesta data. A pedido da parte, lavrei a presente procuração que, depois de lida e achada em tudo conforme, outorga, aceita e assina. . . . Ato protocolado sob nº 0001083, nesta data. Eu (a) Marinalva Perin Schling Nascimento, Escrevente Extrajudicial, que a escrevi, conferi, subscrevo, dou fé e assino. Emolumentos: R\$106,53(VRC 384,62), Funrejus: R\$26,63, Selo: R\$16,00, Outorgante/Outorgado Adicional: Não incide, FUNDEP: R\$5,33, ISSQN: R\$5,33, Total: R\$159,82. Selo Digital nº SFTN2YJmuNdYbbk7MfE21202q. Toledo - PR, 15 de março de 2024, (aa.) AUDAZ ENGENHARIA E CONSTRUÇÕES LTDA, SIBELI ERMANTRAUT ANGELI, Marinalva Perin Schling Nascimento, Escrevente Extrajudicial. Nada mais. Traslada em seguida, confere em tudo com o original, ao qual me reporto e dou fé. Eu, _____ Marinalva Perin Schling Nascimento, Escrevente Extrajudicial, que a trasladei, conferi, subscrevo, dou fé e assino em público e raso.

Em Test" da Verdade,

Toledo - PR, 15 de março de 2024.

Marinalva Perin Schling Nascimento
Escrevente Extrajudicial

F U N A R P E N



SELO DE FISCALIZAÇÃO
SFTN2.YJtuN.dybK
ZM3E2.1202q
<https://selo.funarpen.com.br>



MUNICÍPIO DE TOLEDO

ESTADO DO PARANÁ

76.205.806/0001-88

RUA RAIMUNDO LEONARDI, 1586 - CENTRO - TOLEDO - PR

ALVARÁ DE LOCALIZAÇÃO E FUNCIONAMENTO nº 979509

O Município de Toledo, conforme protocolo nº 51489/2022 de 08/11/2022 00:00:00 concede alvará de licença para localização a:

Nome: AUDAZ ENGENHARIA E CONSTRUCOES LTDA

CNPJ/CPF: 21.244.866/0001-18

Localização: RUA WERNER ZIELASKO, 1585 - S 220 Q 1 - JARDIM COOPAGRO CEP: 85903752 Toledo - PR

Atividades

4221-9/02 - Construção de estações e redes de distribuição de energia elétrica.

6201-5/01 - Desenvolvimento de programas de computador sob encomenda.

3313-9/01 - Manutenção e reparação de geradores, transformadores e motores elétricos.

3313-9/99 - Manutenção e reparação de máquinas, aparelhos e materiais elétricos não especificados anteriormente.

3314-7/07 - Manutenção e reparação de máquinas e aparelhos de refrigeração e ventilação para uso industrial e comercial.

3314-7/11 - Manutenção e reparação de máquinas e equipamentos para agricultura e pecuária.

3321-0/00 - Instalação de máquinas e equipamentos industriais.

3329-5/99 - Instalação de outros equipamentos não especificados anteriormente.

4120-4/00 - Construção de edifícios.

4213-8/00 - Obras de urbanização - ruas, praças e calçadas.

4221-9/03 - Manutenção de redes de distribuição de energia elétrica.

4221-9/04 - Construção de estações e redes de telecomunicações.

4292-8/01 - Montagem de estruturas metálicas.

4313-4/00 - Obras de terraplenagem.

4321-5/00 - Instalação e manutenção elétrica.

4322-3/01 - Instalações hidráulicas, sanitárias e de gás.

4322-3/02 - Instalação e manutenção de sistemas centrais de ar condicionado, de ventilação e refrigeração.

4322-3/03 - Instalações de sistema de prevenção contra incêndio.

4329-1/03 - Instalação, manutenção e reparação de elevadores, escadas e esteiras rolantes.

4329-1/04 - Montagem e instalação de sistemas e equipamentos de iluminação e sinalização em vias públicas, portos e aeroportos.

4329-1/99 - Outras obras de instalações em construções não especificadas anteriormente.

4391-6/00 - Obras de fundações.

4399-1/01 - Administração de obras.

4399-1/02 - Montagem e desmontagem de andaimes e outras estruturas temporárias.

4399-1/03 - Obras de alvenaria.

4399-1/04 - Serviços de operação e fornecimento de equipamentos para transporte e elevação de cargas e pessoas para uso em obras.

4399-1/99 - Serviços especializados para construção não especificados anteriormente.

4742-3/00 - Comércio varejista de material elétrico.

4744-0/01 - Comércio varejista de ferragens e ferramentas.

4752-1/00 - Comércio varejista especializado de equipamentos de telefonia e comunicação.

4754-7/03 - Comércio varejista de artigos de iluminação.

4757-1/00 - Comércio varejista especializado de peças e acessórios para aparelhos eletroeletrônicos para uso doméstico, exceto informática e comunicação.

4759-8/99 - Comércio varejista de outros artigos de uso doméstico não especificados anteriormente.

4789-0/99 - Comércio varejista de outros produtos não especificados anteriormente.

5212-5/00 - Carga e descarga.

7112-0/00 - Serviços de engenharia.

7719-5/99 - Locação de outros meios de transporte não especificados anteriormente, sem condutor.

7732-2/01 - Aluguel de máquinas e equipamentos para construção sem operador, exceto andaimes.

7732-2/02 - Aluguel de andaimes.

7739-0/03 - Aluguel de palcos, coberturas e outras estruturas de uso temporário, exceto andaimes.

7739-0/99 - Aluguel de outras máquinas e equipamentos comerciais e industriais não especificados anteriormente, sem operador.

9511-8/00 - Reparação e manutenção de computadores e de equipamentos periféricos.

9512-6/00 - Reparação e manutenção de equipamentos de comunicação.

9521-5/00 - Reparação e manutenção de equipamentos eletroeletrônicos de uso pessoal e doméstico.

3312-1/02 - Manutenção e reparação de aparelhos e instrumentos de medida, teste e controle.

3312-1/03 - Manutenção e reparação de aparelhos eletromédicos e eletroterapêuticos e equipamentos de irradiação.

PONTO DE REFERÊNCIA

Horário de funcionamento: PRESTADORES DE SERVIÇOS

Segunda à Sexta das 08:00 às 22:00

Sábado das 08:00 às 22:00

Emitido em 15/03/2024 14:38:23 **Válido até 20/11/2024 00:00:00**

Observações

1 - O presente alvará só tem efeito para o período e para as atividades acima especificadas, ficando sujeito à renovação anual. As demais atividades não estão licenciadas pelo Município, ainda que constem no Cadastro Nacional da Pessoa Jurídica.

2 - Será exigida a renovação da licença sempre que ocorrerem mudanças de ramo de atividade, modificações nas características do estabelecimento ou transferência de local.

3 - Nos casos de alterações tais como: mudanças de endereço, razão social, ramo de atividade, cessação de atividades, etc., o contribuinte ou responsável deverá comunicar o fato à Administração Tributária dentro do prazo de 30 (trinta) dias.

IMPORTANTE: Evite multas, auditorias, fiscalização especial e outros aborrecimentos mantendo em dia sua situação perante o Fisco. Futuramente, você precisará de Certidões para fins de aposentadoria, auxílios, pensão, etc. Zele pelo seu futuro.

Alvará emitido pela internet em 15/03/2024 14:38:23.

Qualquer rasura ou emenda invalidará este documento. Conferir autenticidade em www.toledo.pr.gov.br

Codigo de autencidade 5ZTJ4B7292C4X4XRAX

**CONTRATO SOCIAL POR TRANSFORMAÇÃO DE EIRELI EM SOCIEDADE
LIMITADA UNIPESSOAL
ANG TEC INSTALAÇÕES E AUTOMAÇÃO - EIRELI
NIRE: 41600962028
CNPJ/MF: 21.244.866/0001-18**

Cláusula Quinta: A administradora nomeada no presente instrumento declara sob as penas da Lei, que não está impedida de exercer a administração da empresa, por lei especial, ou em virtude de condenação criminal, ou por se encontrar sob os efeitos dela, a pena que vede, ainda que temporariamente, o acesso a cargos públicos, ou por crime falimentar, de prevaricação, peita ou suborno, concussão, peculato ou contra a economia popular, contra o sistema financeiro nacional, contra normas de defesa de concorrência, contra as relações de consumo, fé pública, ou a propriedade.

Cláusula Sexta: É resguardado à administradora, o direito a uma retirada mensal, em valor fixado a cada mês, de acordo com os interesses da empresa.

Da Alteração do Porte Empresarial:

Cláusula Sétima: Declara a sócia única, que a sociedade se enquadra na condição de EMPRESA DE PEQUENO PORTE - EPP, nos termos da Lei Complementar n.º 123, de 14/12/2006.

Da Alteração do Ramo de Atividade:

Cláusula Oitava: Fica alterado o ramo de atividade da empresa para: Serviços de montagem e soldagem de estruturas metálicas; Serviços de reparação e manutenção de aparelhos eletromédicos eletroterapêuticos; Serviços de manutenção e reparação de geradores, transformadores e motores elétricos; Serviços de manutenção e reparação de máquinas, aparelhos e materiais elétricos; Serviços de instalação e manutenção de sistemas centrais de ar condicionado, de ventilação e refrigeração; Serviços de manutenção e reparação de máquinas e equipamentos para agricultura e pecuária; Serviços de manutenção e automação elétrica comercial, industrial e agrícola; Serviços de instalação de máquinas e equipamentos industriais; Serviços de manutenção e reparação de aparelhos e instrumentos de medida, teste e controle; Construção de edifícios; Obras de urbanização e terraplenagem; Serviços de construção e manutenção de estações e redes de distribuição de energia elétrica; Serviços de construção de estações e redes de telecomunicações; Serviços de instalação e manutenção elétrica; Serviços de instalações hidráulicas, sanitárias e de gás; Serviços de instalações de sistema de prevenção contra incêndio; Serviços de instalação, manutenção e reparação de elevadores, escadas e esteiras rolantes; Serviços de montagem e instalação de sistemas e equipamentos de iluminação e sinalização em vias públicas, portos e aeroportos; Serviços de construções, fundações e obras de alvenaria; Montagem e desmontagem de andaimes e estruturas temporárias; Serviços de administração de obras e de engenharia civil e elétrica; Serviços técnicos em eletro-mecânica e eletro-técnica; Comércio varejista de material elétrico e artigos de iluminação; Comércio varejista de ferragens e ferramentas; Comércio varejista de equipamentos de telefonia e comunicação; Comércio varejista de peças e acessórios para aparelhos de uso doméstico e pessoal, elétricos e eletrônicos; Comércio varejista de artigos de uso pessoal e doméstico; Comércio varejista de produtos e equipamentos de prevenção contra incêndio; Desenvolvimento de programas de computador sob encomenda; Serviços de carga e descarga; Locação de veículos, máquinas e equipamentos para transporte e elevação de cargas; Aluguel de estruturas, andaimes, máquinas, equipamentos e ferramentas

**CONTRATO SOCIAL POR TRANSFORMAÇÃO DE EIRELI EM SOCIEDADE
LIMITADA UNIPESSOAL
ANG TEC INSTALAÇÕES E AUTOMAÇÃO - EIRELI
NIRE: 41600962028
CNPJ/MF: 21.244.866/0001-18**

para escritório e para a construção civil; Locação de máquinas, de equipamentos e ferramentas da construção civil, com ou sem operador; Serviços de reparação e manutenção de computadores periféricos; Serviços de reparação e manutenção de equipamentos eletroeletrônicos de uso pessoal e doméstico.

2 À vista das modificações havidas, transcreve o contrato social com a seguinte redação:

**CONTRATO SOCIAL CONSOLIDADO
AUDAZ ENGENHARIA E CONSTRUÇÕES LTDA
CNPJ/MF: 21.244.866/0001-18**

SIBELI ERMANTRAUT ANGELELI, brasileira, natural de Marechal Cândido Rondon/PR, casada sob o regime de comunhão parcial de bens, nascida em 30/12/1990, empresária, residente e domiciliada na Cidade de Toledo, Estado do Paraná, à Rua Werner Zielasko, n.º 1585, Jardim Coopagro, CEP 85903-752, portadora do RG n.º 8.432.845-6 SESP/PR e inscrita no CPF/MF sob o n.º 065.545.259-12, sócia única da sociedade limitada unipessoal **AUDAZ ENGENHARIA E CONSTRUÇÕES LTDA**, com sede e foro na Cidade de Toledo, Estado do Paraná, à Rua Werner Zielasko, n.º 1585, Jardim Coopagro, CEP: 85903-752, inscrita no CNPJ/MF sob n.º 21.244.866/0001-18, consolida seu contrato social, mediante cláusulas e condições seguintes:

I – DENOMINAÇÃO, SEDE, OBJETO SOCIAL, DURAÇÃO E ENQUADRAMENTO

Cláusula Primeira: A sociedade limitada unipessoal gira sob o nome empresarial de **AUDAZ ENGENHARIA E CONSTRUÇÕES LTDA**.

Cláusula Segunda: A sociedade limitada unipessoal tem sede e foro na Cidade de Toledo, Estado do Paraná, à Rua Werner Zielasko, n.º 1585, Jardim Coopagro, CEP: 85903-752.

Cláusula Terceira: A sociedade limitada unipessoal tem por ramo de atividade: Serviços de montagem e soldagem de estruturas metálicas; Serviços de reparação e manutenção de aparelhos eletromédicos eletroterapêuticos; Serviços de manutenção e reparação de geradores, transformadores e motores elétricos; Serviços de manutenção e reparação de máquinas, aparelhos e materiais elétricos; Serviços de instalação e manutenção de sistemas centrais de ar condicionado, de ventilação e refrigeração; Serviços de manutenção e reparação de máquinas e equipamentos para agricultura e pecuária; Serviços de manutenção e automação elétrica comercial, industrial e agrícola; Serviços de instalação de máquinas e equipamentos industriais; Serviços de manutenção e reparação de aparelhos e instrumentos de medida, teste e controle; Construção de edifícios; Obras de urbanização e terraplenagem; Serviços de construção e manutenção de estações e redes de distribuição de energia elétrica; Serviços de construção de estações e redes de telecomunicações; Serviços de instalação e manutenção elétrica; Serviços de instalações hidráulicas, sanitárias e de gás; Serviços de instalações de sistema de prevenção contra incêndio; Serviços de instalação, manutenção e reparação de elevadores, escadas e esteiras rolantes;

**CONTRATO SOCIAL POR TRANSFORMAÇÃO DE EIRELI EM SOCIEDADE
LIMITADA UNIPESSOAL
ANG TEC INSTALAÇÕES E AUTOMAÇÃO - EIRELI
NIRE: 41600962028
CNPJ/MF: 21.244.866/0001-18**

ativa e passivamente, judicial e extrajudicialmente, sempre na defesa dos interesses sociais, sendo de sua única e exclusiva competência os negócios patrimoniais, trabalhistas, previdenciários, tributários, financeiros, comerciais e todos os demais atos necessários à gestão da sociedade, respondendo quando for o caso, pelos excessos que vier a cometer, vedado, no entanto, o seu uso em atividades estranhas ao interesse social.

Cláusula Décima: A administradora nomeada no presente instrumento declara sob as penas da Lei, que não está impedida de exercer a administração da empresa, por lei especial, ou em virtude de condenação criminal, ou por se encontrar sob os efeitos dela, a pena que vede, ainda que temporariamente, o acesso a cargos públicos, ou por crime falimentar, de prevaricação, peita ou suborno, concussão, peculato ou contra a economia popular, contra o sistema financeiro nacional, contra normas de defesa de concorrência, contra as relações de consumo, fé pública, ou a propriedade.

Cláusula Décima Primeira: Caberá a administradora da sociedade limitada unipessoal a decisão de nomeação dos representantes da sociedade, porém limitado aos poderes a ela atribuído.

IV - RETIRADAS PRÓ-LABORE

Cláusula Décima Segunda: É resguardado a administradora, o direito a uma retirada mensal, em valor fixado a cada mês, de acordo com os interesses da empresa.

V - RESULTADOS ANUAIS

Cláusula Décima Terceira: Ao término de cada exercício social, 31 de dezembro, a administradora prestará contas justificadas de sua administração, procedendo à elaboração do inventário, do balanço patrimonial, do balanço de resultado econômico, e demais demonstrações contábeis obrigatórias, cabendo à sócia única à participação nos lucros e prejuízos apurados.

Parágrafo Único: Fica a empresa autorizada a distribuir antecipadamente lucros do exercício, com base em levantamento de balanço intermediário, observada a reposição de lucros quando a distribuição afetar o capital social, conforme estabelece o artigo 1.059 da Lei 10.406/2002.

VII - FALECIMENTO OU INTERDIÇÃO

Cláusula Décima Quarta: Em caso de falecimento ou incapacidade superveniente comprovada da sócia única da sociedade, a empresa continuará suas atividades com os herdeiros, sucessores e/ou sucessores do incapaz. Não sendo possível ou inexistindo interesse destes, o valor de seus haveres será apurado liquidado com base na situação patrimonial da empresa, a data da resolução verificada em balanço especialmente levantado.

VIII - DA DISSOLUÇÃO E LIQUIDAÇÃO DA SOCIEDADE

Cláusula Décima Quinta: A sociedade poderá ser dissolvida por iniciativa da sócia

**CONTRATO SOCIAL POR TRANSFORMAÇÃO DE EIRELI EM SOCIEDADE
LIMITADA UNIPESSOAL
ANG TEC INSTALAÇÕES E AUTOMAÇÃO - EIRELI
NIRE: 41600962028
CNPJ/MF: 21.244.866/0001-18**

única, que nessa hipótese, realizará diretamente a liquidação ou indicará um liquidante, ditando-lhe a forma de liquidação. Solvidas as dívidas e extintas as obrigações da sociedade o patrimônio remanescente será integralmente incorporado ao patrimônio da sócia única.

IX - TRANSFERÊNCIA DE QUOTAS

Cláusula Décima Sexta: As quotas são indivisíveis em relação a sociedade, mas poderão ser cedidas ou transferidas, total ou parcialmente a terceiros, por interesse da sócia única.

X - RESPONSABILIDADES GLOBAIS AO LIMITE DO CAPITAL SOCIAL

Cláusula Décima Sétima: A responsabilidade da sócia única é solidária e limitada à importância total do capital social integralizado, nos termos do artigo 1.052, da Lei n.º 10.406/2002, respondendo solidariamente pela integralização do capital social da sociedade limitada unipessoal.

XI - CASOS OMISSOS

Cláusula Décima Oitava: Os casos omissos serão resolvidos de acordo com a legislação aplicável à espécie, em conformidade com as normas do direito cabíveis.

XII - DO FORO

Cláusula Décima Nona: A contratante elege para o presente instrumento o foro da Comarca de Toledo, Estado do Paraná.

E assim, por estar em perfeito acordo quanto a tudo o que foi lavrado neste instrumento, obriga-se por si e sucessores a respeitá-lo fielmente, extraíndo-se cópias para registro e arquivamento perante a Junta Comercial do Estado do Paraná.

Cidade de Toledo, Estado do Paraná, 24 de outubro de 2022.

SIBELI ERMANTRAUT ANGELELI



ASSINATURA ELETRÔNICA

Certificamos que o ato da empresa AUDAZ ENGENHARIA E CONSTRUCOES LTDA consta assinado digitalmente por:

IDENTIFICAÇÃO DO(S) ASSINANTE(S)	
CPF/CNPJ	Nome
06554525912	SIBELI ERMANTRAUT ANGELELI



CERTIFICO O REGISTRO EM 04/11/2022 11:19 SOB Nº 41211123238.
PROTOCOLO: 226803678 DE 03/11/2022.
CÓDIGO DE VERIFICAÇÃO: 12214372681. CNPJ DA SEDE: 21244866000118.
NIRE: 41211123238. COM EFEITOS DO REGISTRO EM: 24/10/2022.
AUDAZ ENGENHARIA E CONSTRUCOES LTDA

LEANDRO MARCOS RAYSEL BISCAIA
SECRETÁRIO-GERAL
www.empresafacil.pr.gov.br



REPÚBLICA FEDERATIVA DO BRASIL

CADASTRO NACIONAL DA PESSOA JURÍDICA

NÚMERO DE INSCRIÇÃO 21.244.866/0001-18 MATRIZ	COMPROVANTE DE INSCRIÇÃO E DE SITUAÇÃO CADASTRAL	DATA DE ABERTURA 16/10/2014
--	---	---------------------------------------

NOME EMPRESARIAL AUDAZ ENGENHARIA E CONSTRUCOES LTDA
--

TÍTULO DO ESTABELECIMENTO (NOME DE FANTASIA) ANG TEC INSTALACOES E AUTOMACAO	PORTE EPP
--	---------------------

CÓDIGO E DESCRIÇÃO DA ATIVIDADE ECONÔMICA PRINCIPAL 42.92-8-01 - Montagem de estruturas metálicas

CÓDIGO E DESCRIÇÃO DAS ATIVIDADES ECONÔMICAS SECUNDÁRIAS 33.12-1-02 - Manutenção e reparação de aparelhos e instrumentos de medida, teste e controle 33.12-1-03 - Manutenção e reparação de aparelhos eletromédicos e eletroterapêuticos e equipamentos de irradiação 33.13-9-01 - Manutenção e reparação de geradores, transformadores e motores elétricos 33.13-9-99 - Manutenção e reparação de máquinas, aparelhos e materiais elétricos não especificados anteriormente 33.14-7-07 - Manutenção e reparação de máquinas e aparelhos de refrigeração e ventilação para uso industrial e comercial 33.14-7-11 - Manutenção e reparação de máquinas e equipamentos para agricultura e pecuária 33.21-0-00 - Instalação de máquinas e equipamentos industriais 33.29-5-99 - Instalação de outros equipamentos não especificados anteriormente 41.20-4-00 - Construção de edifícios 42.13-8-00 - Obras de urbanização - ruas, praças e calçadas 42.21-9-02 - Construção de estações e redes de distribuição de energia elétrica 42.21-9-03 - Manutenção de redes de distribuição de energia elétrica 42.21-9-04 - Construção de estações e redes de telecomunicações 43.13-4-00 - Obras de terraplenagem 43.21-5-00 - Instalação e manutenção elétrica 43.22-3-01 - Instalações hidráulicas, sanitárias e de gás 43.22-3-02 - Instalação e manutenção de sistemas centrais de ar condicionado, de ventilação e refrigeração 43.22-3-03 - Instalações de sistema de prevenção contra incêndio 43.29-1-03 - Instalação, manutenção e reparação de elevadores, escadas e esteiras rolantes 43.29-1-04 - Montagem e instalação de sistemas e equipamentos de iluminação e sinalização em vias públicas, portos e aeroportos

CÓDIGO E DESCRIÇÃO DA NATUREZA JURÍDICA 206-2 - Sociedade Empresária Limitada

LOGRADOURO R WERNER ZIELASKO	NÚMERO 1585	COMPLEMENTO *****
--	-----------------------	-----------------------------

CEP 85.903-752	BAIRRO/DISTRITO JARDIM COOPAGRO	MUNICÍPIO TOLEDO	UF PR
--------------------------	---	----------------------------	-----------------

ENDEREÇO ELETRÔNICO	TELEFONE (45) 9822-4041
---------------------	-----------------------------------

ENTE FEDERATIVO RESPONSÁVEL (EFR) *****

SITUAÇÃO CADASTRAL ATIVA	DATA DA SITUAÇÃO CADASTRAL 16/10/2014
------------------------------------	---

MOTIVO DE SITUAÇÃO CADASTRAL

SITUAÇÃO ESPECIAL *****	DATA DA SITUAÇÃO ESPECIAL *****
-----------------------------------	---

Aprovado pela Instrução Normativa RFB nº 2.119, de 06 de dezembro de 2022.

Emitido no dia **21/02/2024** às **10:57:31** (data e hora de Brasília).

Página: **1/3**



REPÚBLICA FEDERATIVA DO BRASIL

CADASTRO NACIONAL DA PESSOA JURÍDICA

NÚMERO DE INSCRIÇÃO 21.244.866/0001-18 MATRIZ	COMPROVANTE DE INSCRIÇÃO E DE SITUAÇÃO CADASTRAL	DATA DE ABERTURA 16/10/2014
--	---	---------------------------------------

NOME EMPRESARIAL AUDAZ ENGENHARIA E CONSTRUCOES LTDA
--

<p>CÓDIGO E DESCRIÇÃO DAS ATIVIDADES ECONÔMICAS SECUNDÁRIAS</p> <p>43.29-1-99 - Outras obras de instalações em construções não especificadas anteriormente</p> <p>43.91-6-00 - Obras de fundações</p> <p>43.99-1-01 - Administração de obras</p> <p>43.99-1-02 - Montagem e desmontagem de andaimes e outras estruturas temporárias</p> <p>43.99-1-03 - Obras de alvenaria</p> <p>43.99-1-04 - Serviços de operação e fornecimento de equipamentos para transporte e elevação de cargas e pessoas para uso em obras</p> <p>43.99-1-99 - Serviços especializados para construção não especificados anteriormente</p> <p>47.42-3-00 - Comércio varejista de material elétrico</p> <p>47.44-0-01 - Comércio varejista de ferragens e ferramentas</p> <p>47.52-1-00 - Comércio varejista especializado de equipamentos de telefonia e comunicação</p> <p>47.54-7-03 - Comércio varejista de artigos de iluminação</p> <p>47.57-1-03 - Comércio varejista especializado de peças e acessórios para aparelhos eletroeletrônicos para uso doméstico, exceto informática e comunicação</p> <p>47.59-8-99 - Comércio varejista de outros artigos de uso pessoal e doméstico não especificados anteriormente</p> <p>47.89-0-99 - Comércio varejista de outros produtos não especificados anteriormente</p> <p>52.12-5-00 - Carga e descarga</p> <p>62.01-5-01 - Desenvolvimento de programas de computador sob encomenda</p> <p>71.12-0-00 - Serviços de engenharia</p> <p>77.19-5-99 - Locação de outros meios de transporte não especificados anteriormente, sem condutor</p> <p>77.32-2-01 - Aluguel de máquinas e equipamentos para construção sem operador, exceto andaimes</p> <p>77.32-2-02 - Aluguel de andaimes</p>
--

<p>CÓDIGO E DESCRIÇÃO DA NATUREZA JURÍDICA</p> <p>206-2 - Sociedade Empresária Limitada</p>
--

LOGRADOURO R WERNER ZIELASKO	NÚMERO 1585	COMPLEMENTO *****
--	-----------------------	-----------------------------

CEP 85.903-752	BAIRRO/DISTRITO JARDIM COOPAGRO	MUNICÍPIO TOLEDO	UF PR
--------------------------	---	----------------------------	-----------------

ENDEREÇO ELETRÔNICO	TELEFONE (45) 9822-4041
---------------------	-----------------------------------

ENTE FEDERATIVO RESPONSÁVEL (EFR) *****

SITUAÇÃO CADASTRAL ATIVA	DATA DA SITUAÇÃO CADASTRAL 16/10/2014
------------------------------------	---

MOTIVO DE SITUAÇÃO CADASTRAL

SITUAÇÃO ESPECIAL *****	DATA DA SITUAÇÃO ESPECIAL *****
-----------------------------------	---

Aprovado pela Instrução Normativa RFB nº 2.119, de 06 de dezembro de 2022.

Emitido no dia **21/02/2024** às **10:57:31** (data e hora de Brasília).

Página: **2/3**

	REPÚBLICA FEDERATIVA DO BRASIL		
CADASTRO NACIONAL DA PESSOA JURÍDICA			
NÚMERO DE INSCRIÇÃO 21.244.866/0001-18 MATRIZ	COMPROVANTE DE INSCRIÇÃO E DE SITUAÇÃO CADASTRAL	DATA DE ABERTURA 16/10/2014	
NOME EMPRESARIAL AUDAZ ENGENHARIA E CONSTRUCOES LTDA			
CÓDIGO E DESCRIÇÃO DAS ATIVIDADES ECONÔMICAS SECUNDÁRIAS 77.39-0-03 - Aluguel de palcos, coberturas e outras estruturas de uso temporário, exceto andaimes 77.39-0-99 - Aluguel de outras máquinas e equipamentos comerciais e industriais não especificados anteriormente, sem operador 95.11-8-00 - Reparação e manutenção de computadores e de equipamentos periféricos 95.12-6-00 - Reparação e manutenção de equipamentos de comunicação 95.21-5-00 - Reparação e manutenção de equipamentos eletroeletrônicos de uso pessoal e doméstico			
CÓDIGO E DESCRIÇÃO DA NATUREZA JURÍDICA 206-2 - Sociedade Empresária Limitada			
LOGRADOURO R WERNER ZIELASKO	NÚMERO 1585	COMPLEMENTO *****	
CEP 85.903-752	BAIRRO/DISTRITO JARDIM COOPAGRO	MUNICÍPIO TOLEDO	UF PR
ENDEREÇO ELETRÔNICO	TELEFONE (45) 9822-4041		
ENTE FEDERATIVO RESPONSÁVEL (EFR) *****			
SITUAÇÃO CADASTRAL ATIVA		DATA DA SITUAÇÃO CADASTRAL 16/10/2014	
MOTIVO DE SITUAÇÃO CADASTRAL			
SITUAÇÃO ESPECIAL *****		DATA DA SITUAÇÃO ESPECIAL *****	

Aprovado pela Instrução Normativa RFB nº 2.119, de 06 de dezembro de 2022.

Emitido no dia **21/02/2024** às **10:57:31** (data e hora de Brasília).

Página: **3/3**



REPÚBLICA FEDERATIVA DO BRASIL
 MINISTÉRIO DA INFRAESTRUTURA
 DEPARTAMENTO NACIONAL DE TRÁNSITO
 CARTEIRA NACIONAL DE HABILITAÇÃO

PR

ACM: [REDACTED]

STRELL ERDMANTRANT ANGELELLI

DOC. IDENTIFICAÇÃO ORIGINAL: 14220454-2020-PR

CPF: 060.540.229-12 DATA NASCIMENTO: 30/12/1980

PLAÇÃO: WALDENER ERDMANTRANT
 TERESINHA MARIA WUJ

PERMISSÃO: [REDACTED] ACC: [REDACTED] COT. HAB: 40

Nº REGISTRO: 1873016113 VALOR: 30/04/2024 1ª HABILITAÇÃO: 27/08/2009

DESIGNAÇÕES:
 A

Strell Erdmantrant Angelelli
 ASSINATURA DO PORTADOR

LOCAL: TOGEDO, PR DATA EMISSÃO: 30/04/2024

SERVIÇO DIGITALMENTE
 DEPARTAMENTO NACIONAL DE TRÁNSITO 41101078792
 70010103790

1861421908

PARANÁ

DENATRAN CONTRAN

QR-CODE



Documento assinado com certificado digital em conformidade com a Medida Provisória nº 2200-2/2001. Sua validade poderá ser confirmada por meio do programa Assinador Serpro.

As orientações para instalar o Assinador Serpro e realizar a validação do documento digital estão disponíveis em:
<https://www.serpro.gov.br/assinador-digital>.

SERPRO / SENATRAN



Ministério da Fazenda
Secretaria da Receita Federal do Brasil

Comprovante de Situação Cadastral no CPF

Nº do CPF: **065.545.259-12**

Nome: **SIBELI ERMANTRAUT ANGELELI**

Data de Nascimento: **30/12/1990**

Situação Cadastral: **REGULAR**

Data da Inscrição: **05/03/2005**

Digito Verificador: **00**

Comprovante emitido às: **10:01:27** do dia **21/03/2024** (hora e data de Brasília).
Código de controle do comprovante: **59B6.C960.0071.4111**



Este documento não substitui o "[Comprovante de Inscrição no CPF](#)".

(Modelo aprovado pela IN/RFB nº 1.548, de 13/02/2015.)



CARTORIO DISTRIBUIDOR DE TOLEDO
Rua Almirante Barroso, nº 3202 - Centro
TOLEDO/PR - 85905-010

TITULAR
OSMAR DOS SANTOS

Certidão Negativa

Osmar dos Santos, Oficial Designado do Ofício do Distribuidor, Contador, Partidor, Depositário e Avaliador Judicial da Comarca de Toledo, Estado do Paraná, na forma da lei. CERTIFICO, atendendo a pedido por escrito da parte interessada, que revendo os livros e arquivos de distribuição CÍVEL correspondente a Falência, Concordata, Recuperação Judicial e Extrajudicial sob minha guarda neste cartório, verifiquei NÃO CONSTAR nenhum registro em andamento contra:

AUDAZ ENGENHARIA E CONSTRUCOES LTDA

CNPJ 21.244.866/0001-18, no período compreendido desde 09/06/1954, data de instalação deste cartório, até a presente data.

TOLEDO/PR, 13 de Junho de 2024, 17:29:09



Certificação

OSMAR DOS SANTOS
OSMAR Digitally signed
DOS by OSMAR DOS
SANTOS:006290
SANTOS:00 49904
629049904 Date: 2024.06.14
08:46:59 -03'00'



PODER JUDICIÁRIO
JUSTIÇA DO TRABALHO

CERTIDÃO NEGATIVA DE DÉBITOS TRABALHISTAS

Nome: AUDAZ ENGENHARIA E CONSTRUCOES LTDA (MATRIZ E FILIAIS)

CNPJ: 21.244.866/0001-18

Certidão nº: 11818983/2024

Expedição: 21/02/2024, às 11:31:03

Validade: 19/08/2024 - 180 (cento e oitenta) dias, contados da data de sua expedição.

Certifica-se que **AUDAZ ENGENHARIA E CONSTRUCOES LTDA (MATRIZ E FILIAIS)**, inscrito(a) no CNPJ sob o nº **21.244.866/0001-18**, **NÃO CONSTA** como inadimplente no Banco Nacional de Devedores Trabalhistas.

Certidão emitida com base nos arts. 642-A e 883-A da Consolidação das Leis do Trabalho, acrescentados pelas Leis ns.º 12.440/2011 e 13.467/2017, e no Ato 01/2022 da CGJT, de 21 de janeiro de 2022.

Os dados constantes desta Certidão são de responsabilidade dos Tribunais do Trabalho.

No caso de pessoa jurídica, a Certidão atesta a empresa em relação a todos os seus estabelecimentos, agências ou filiais.

A aceitação desta certidão condiciona-se à verificação de sua autenticidade no portal do Tribunal Superior do Trabalho na Internet (<http://www.tst.jus.br>).

Certidão emitida gratuitamente.

INFORMAÇÃO IMPORTANTE

Do Banco Nacional de Devedores Trabalhistas constam os dados necessários à identificação das pessoas naturais e jurídicas inadimplentes perante a Justiça do Trabalho quanto às obrigações estabelecidas em sentença condenatória transitada em julgado ou em acordos judiciais trabalhistas, inclusive no concernente aos recolhimentos previdenciários, a honorários, a custas, a emolumentos ou a recolhimentos determinados em lei; ou decorrentes de execução de acordos firmados perante o Ministério Público do Trabalho, Comissão de Conciliação Prévia ou demais títulos que, por disposição legal, contiver força executiva.



MINISTÉRIO DA FAZENDA
Secretaria da Receita Federal do Brasil
Procuradoria-Geral da Fazenda Nacional

**CERTIDÃO POSITIVA COM EFEITOS DE NEGATIVA DE DÉBITOS RELATIVOS AOS TRIBUTOS
FEDERAIS E À DÍVIDA ATIVA DA UNIÃO**

Nome: AUDAZ ENGENHARIA E CONSTRUCOES LTDA
CNPJ: 21.244.866/0001-18

Ressalvado o direito de a Fazenda Nacional cobrar e inscrever quaisquer dívidas de responsabilidade do sujeito passivo acima identificado que vierem a ser apuradas, é certificado que:

1. constam débitos administrados pela Secretaria da Receita Federal do Brasil (RFB) com exigibilidade suspensa nos termos do art. 151 da Lei nº 5.172, de 25 de outubro de 1966 - Código Tributário Nacional (CTN), ou objeto de decisão judicial que determina sua desconsideração para fins de certificação da regularidade fiscal, ou ainda não vencidos; e
2. não constam inscrições em Dívida Ativa da União (DAU) na Procuradoria-Geral da Fazenda Nacional (PGFN).

Conforme disposto nos arts. 205 e 206 do CTN, este documento tem os mesmos efeitos da certidão negativa.

Esta certidão é válida para o estabelecimento matriz e suas filiais e, no caso de ente federativo, para todos os órgãos e fundos públicos da administração direta a ele vinculados. Refere-se à situação do sujeito passivo no âmbito da RFB e da PGFN e abrange inclusive as contribuições sociais previstas nas alíneas 'a' a 'd' do parágrafo único do art. 11 da Lei nº 8.212, de 24 de julho de 1991.

A aceitação desta certidão está condicionada à verificação de sua autenticidade na Internet, nos endereços <<http://rfb.gov.br>> ou <<http://www.pgfn.gov.br>>.

Certidão emitida gratuitamente com base na Portaria Conjunta RFB/PGFN nº 1.751, de 2/10/2014.

Emitida às 10:09:55 do dia 14/05/2024 <hora e data de Brasília>.

Válida até 10/11/2024.

Código de controle da certidão: **C7C1.0ED8.5EDF.EB9D**

Qualquer rasura ou emenda invalidará este documento.

AUDAZ ENGENHARIA E CONSTRUCOES LTDA

AUDAZ ENGENHARIA E CONSTRUCOES LTDA CNPJ: 21.244.866/0001-18
R. Celeste Muraro, 148 - 2º andar - Tocantins, Toledo - PR, 85903-342
45 3277-5624 / 45 9 9958-2999; e-mail: licitacaoaudaz@gmail.com

CAPACIDADE FINANCEIRA

Declaramos que as demonstrações abaixo correspondem a real situação da licitante. Esses índices foram obtidos no balanço do último exercício social.

Declaramos, ainda, que a qualquer tempo, desde que solicitado pelo licitador, nos comprometemos a apresentar as demonstrações financeiras que comprovarão as demonstrações.

SÃO AS DEMONSTRAÇÕES:

Tipo de índice	Valor em reais	Índice
Liquidez geral (LG) $LG = (AC + RLP) / (PC + ELP)$	9,633495283	9,633495283
Liquidez corrente (LC) $LC = AC / PC$	7,195426209	7,195426209
Solvência Geral (SG) $SG = (AC + AP + RLP) / (PC + ELP)$	106,0498133	106,0498133

AC - ativo circulante;
AP - ativo permanente;
PC - passivo circulante;

RLP - realizável a longo prazo.;
ELP - exigível a longo prazo.

Toledo-PR, 02 de julho de 2024.

AUDAZ ENGENHARIA
E CONSTRUCOES
LTDA:2124486600011
8

Assinado de forma digital por
AUDAZ ENGENHARIA E
CONSTRUCOES
LTDA:21244866000118
Dados: 2024.07.08 16:05:15
-03'00'

AUDAZ ENGENHARIA E CONSTRUCOES LTDA

JOAO LUIS
SEIMETZ:0562
3030904

Assinado de forma
digital por JOAO LUIS
SEIMETZ:05623030904
Dados: 2024.07.02
10:43:04 -03'00'

ECO CONTABILIDADE LTDA

BALANÇO PATRIMONIAL



Entidade:	AUDAZ ENGENHARIA E CONSTRUCOES LTDA		
Período da Escrituração:	01/01/2022 a 31/12/2022	CNPJ:	21.244.866/0001-18
Número de Ordem do Livro:	1		
Período Selecionado:	01 de Janeiro de 2022 a 31 de Dezembro de 2022		

Descrição	Nota	Saldo Inicial	Saldo Final
ATIVO		R\$ 1.197.806,42	R\$ 1.443.408,67
ATIVO CIRCULANTE		R\$ 313.573,92	R\$ 534.933,83
CAIXA E EQUIVALENTES DE CAIXA		R\$ 311.282,54	R\$ 530.712,37
CAIXA		R\$ 11.110,33	R\$ 495.146,60
CAIXA GERAL		R\$ 11.110,33	R\$ 495.146,60
BANCOS CONTA MOVIMENTO		R\$ 44.810,96	R\$ 3.549,02
BANCO DO BRASIL S/A		R\$ 44.810,96	R\$ 4,64
SICREDI		R\$ 0,00	R\$ 3.544,38
APLICACOES FINANCEIRAS DE LIQUIDEZ IMEDI		R\$ 255.361,25	R\$ 32.016,75
BANCO DO BRASIL		R\$ 255.361,25	R\$ 0,00
SICREDI		R\$ 0,00	R\$ 32.016,75
ESTOQUES		R\$ 2.291,38	R\$ 4.221,46
MERCADORIAS, PRODUTOS E INSUMOS		R\$ 2.291,38	R\$ 4.221,46
ESTOQUE MERC P/ REVENDA TRIB		R\$ 2.291,38	R\$ 4.221,46
ATIVO NÃO CIRCULANTE		R\$ 884.232,50	R\$ 908.474,84
REALIZÁVEL A LONGO PRAZO		R\$ 884.232,50	R\$ 853.354,84
DUPLICATAS A RECEBER		R\$ 884.232,50	R\$ 853.354,84
DUPLICATAS A RECEBER		R\$ 884.232,50	R\$ 853.354,84
OUTROS CREDITOS		R\$ 0,00	R\$ 120,00
CONTROLADAS E COLIGADAS-EQUIVAL PATRIMON		R\$ 0,00	R\$ 120,00
AÇÕES SICREDI		R\$ 0,00	R\$ 120,00
IMOBILIZADO		R\$ 0,00	R\$ 55.000,00
VEICULOS		R\$ 0,00	R\$ 55.000,00
VEICULOS		R\$ 0,00	R\$ 55.000,00
PASSIVO E PATRIMONIO LIQUIDO		R\$ 1.197.806,42	R\$ 1.443.408,67
PASSIVO CIRCULANTE		R\$ 71.553,79	R\$ 17.065,53
EMPRESTIMOS E FINANCIAMENTOS		R\$ 0,00	R\$ 7.988,26
EMPRESTIMOS NACIONAIS		R\$ 0,00	R\$ 7.988,26
EMPRÉSTIMO BANCO DO BRASIL PRONAMPE		R\$ 0,00	R\$ 7.988,26
FORNECEDORES		R\$ 46.347,44	R\$ 2.299,15
FORNECEDORES NACIONAIS		R\$ 46.347,44	R\$ 2.299,15

Este documento é parte integrante de escrituração cuja autenticação se comprova pelo recibo de número 27.FD.48.B0.04.D8.AB.C0.94.34.42.34.0E.CD.3D.B9.39.4F.F0.A5-7, nos termos do Decreto nº 8.683/2016.

Este relatório foi gerado pelo Sistema Público de Escrituração Digital – Sped

BALANÇO PATRIMONIAL

Entidade: AUDAZ ENGENHARIA E CONSTRUCOES LTDA
Período da Escrituração: 01/01/2022 a 31/12/2022 **CNPJ:** 21.244.866/0001-18
Número de Ordem do Livro: 1
Período Selecionado: 01 de Janeiro de 2022 a 31 de Dezembro de 2022

Descrição	Nota	Saldo Inicial	Saldo Final
COMERCIAL ELETRICA DZ LTDA.		R\$ 988,87	R\$ 0,00
CONEX - ELETROMECANICA IND. E COM. LTDA		R\$ 1.002,68	R\$ 0,00
ECO CONTABILIDADE LTDA		R\$ 0,00	R\$ 466,67
EIKON SISTEMAS DE ENERGIA LTDA		R\$ 3.400,00	R\$ 0,00
HERCULES MOTORES ELETRICOS LTDA		R\$ 850,00	R\$ 0,00
M.V. IND METALURGICA LTDA		R\$ 6.040,70	R\$ 0,00
MAXEL MATERIAIS ELETRICOS LTDA		R\$ 15.421,58	R\$ 0,00
METAL WIRE METALURGICA LTDA		R\$ 1.085,46	R\$ 0,00
RUSTER INDUSTRIA ELETRONICA LTDA		R\$ 6.650,00	R\$ 0,00
SIEMENS LTDA.		R\$ 2.416,08	R\$ 0,00
SOCIEDADE PAULISTA DE TUBOS FLEXIVEIS LT		R\$ 2.497,36	R\$ 0,00
ULTRAAR VENTILACAO INDUSTRIAL		R\$ 3.220,80	R\$ 0,00
WEG DRIVES & CONTROLS - AUTOMACAO L		R\$ 0,00	R\$ 1.832,48
WETZEL SA		R\$ 2.773,91	R\$ 0,00
OBRIGACOES TRIBUTARIAS		R\$ 17.858,71	R\$ 225,39
IMPOSTOS E CONTRIBUICOES A RECOLHER		R\$ 17.858,71	R\$ 225,39
IMPOSTO DE RENDA RETIDO NA FONTE		R\$ 139,48	R\$ 225,39
SIMPLES NACIONAL		R\$ 17.719,23	R\$ 0,00
OBRIGACOES TRABALHISTAS E PREVIDENCIARIA		R\$ 7.347,64	R\$ 6.552,73
OBRIGACOES COM O PESSOAL		R\$ 3.729,25	R\$ 3.943,89
CONTRIBUIÇÃO SINDICAL		R\$ 94,06	R\$ 94,06
PRO LABORE A PAGAR		R\$ 979,00	R\$ 1.078,68
SALARIOS E ORDENADOS A PAGAR		R\$ 2.656,19	R\$ 2.771,15
OBRIGACOES PREVIDENCIARIAS		R\$ 3.618,39	R\$ 2.608,84
FGTS A RECOLHER		R\$ 1.436,28	R\$ 1.846,68
INSS A RECOLHER		R\$ 2.182,11	R\$ 762,16
PASSIVO NÃO CIRCULANTE		R\$ 0,00	R\$ 8.012,49
EXIGÍVEL A LONGO PRAZO		R\$ 0,00	R\$ 8.012,49
EMPRESTIMOS NACIONAIS		R\$ 0,00	R\$ 8.012,49
ANGTEC INSTALAÇÕES ELETRICAS - EIRELI		R\$ 0,00	R\$ 4.018,39

Este documento é parte integrante de escrituração cuja autenticação se comprova pelo recibo de número 27.FD.48.B0.04.D8.AB.C0.94.34.42.34.0E.CD.3D.B9.39.4F.F0.A5-7, nos termos do Decreto nº 8.683/2016.

Este relatório foi gerado pelo Sistema Público de Escrituração Digital – Sped

BALANÇO PATRIMONIAL

Entidade: AUDAZ ENGENHARIA E CONSTRUCOES LTDA
Período da Escrituração: 01/01/2022 a 31/12/2022 CNPJ: 21.244.866/0001-18
Número de Ordem do Livro: 1
Período Selecionado: 01 de Janeiro de 2022 a 31 de Dezembro de 2022

Descrição	Nota	Saldo Inicial	Saldo Final
EMPRESTIMO BANCO DO BRASIL PRONAMPE		R\$ 0,00	R\$ 3.994,10
PATRIMONIO LIQUIDO		R\$ 1.126.252,63	R\$ 1.418.330,65
CAPITAL SOCIAL		R\$ 100.000,00	R\$ 100.000,00
CAPITAL SUBSCRITO		R\$ 100.000,00	R\$ 100.000,00
SIBELI ERMANTRAUT ANGELELI		R\$ 100.000,00	R\$ 100.000,00
RESERVAS		R\$ 353.671,90	R\$ 353.671,90
RESERVAS DE LUCROS		R\$ 353.671,90	R\$ 353.671,90
RESERVA DE LUCROS A REALIZAR		R\$ 353.671,90	R\$ 353.671,90
LUCROS OU PREJUÍZOS ACUMULADOS		R\$ 672.580,73	R\$ 964.658,75
LUCROS OU PREJUIZOS ACUMULADOS		R\$ 672.580,73	R\$ 964.658,75
(-) PREJUIZO DO EXERCICIO		R\$ 0,00	R\$ (60.042,96)
LUCROS ACUMULADOS		R\$ 672.580,73	R\$ 1.024.701,71

Este documento é parte integrante de escrituração cuja autenticação se comprova pelo recibo de número 27.FD.48.B0.04.D8.AB.C0.94.34.42.34.0E.CD.3D.B9.39.4F.F0.A5-7, nos termos do Decreto nº 8.683/2016.

Este relatório foi gerado pelo Sistema Público de Escrituração Digital – Sped

TERMOS DE ABERTURA E ENCERRAMENTO



Entidade:	AUDAZ ENGENHARIA E CONSTRUCOES LTDA		
Período da Escrituração:	01/01/2022 a 31/12/2022	CNPJ:	21.244.866/0001-18
Número de Ordem do Livro:	1		
Período Selecionado:	01 de Janeiro de 2022 a 31 de Dezembro de 2022		

TERMO DE ABERTURA

Nome Empresarial	AUDAZ ENGENHARIA E CONSTRUCOES LTDA
NIRE	41600962028
CNPJ	21.244.866/0001-18
Número de Ordem	1
Natureza do Livro	Livro Diário
Município	Toledo
Data do arquivamento dos atos constitutivos	09/02/2022
Data de arquivamento do ato de conversão de sociedade simples em sociedade empresária	
Data de encerramento do exercício social	31/12/2022
Quantidade total de linhas do arquivo digital	2299

TERMO DE ENCERRAMENTO

Nome Empresarial	AUDAZ ENGENHARIA E CONSTRUCOES LTDA
Natureza do Livro	Livro Diário
Número de ordem	1
Quantidade total de linhas do arquivo digital	2299
Data de inicio	01/01/2022
Data de término	31/12/2022

Este documento é parte integrante de escrituração cuja autenticação se comprova pelo recibo de número 27.FD.48.B0.04.D8.AB.C0.94.34.42.34.0E.CD.3D.B9.39.4F.F0.A5-7, nos termos do Decreto nº 8.683/2016.

Este relatório foi gerado pelo Sistema Público de Escrituração Digital – Sped

DEMONSTRAÇÃO DE RESULTADO DO EXERCÍCIO



Entidade:	AUDAZ ENGENHARIA E CONSTRUCOES LTDA		
Período da Escrituração:	01/01/2022 a 31/12/2022	CNPJ:	21.244.866/0001-18
Número de Ordem do Livro:	1		
Período Selecionado:	01 de Janeiro de 2022 a 31 de Dezembro de 2022		

Descrição	Nota	Saldo anterior	Saldo atual
RECEITA DE VENDAS E SERVIÇOS PRESTADOS		R\$ (0,00)	R\$ 9.784,97
VENDA DE MERCADORIAS A PRAZO		R\$ 0,00	R\$ 9.784,97
(-) (-) DEDUÇÃO DA RECEITA BRUTA		R\$ (0,00)	R\$ (604,65)
(-) (-)SIMPLES NACIONAL		R\$ (0,00)	R\$ (604,65)
RECEITA OPERACIONAL		R\$ (0,00)	R\$ 9.180,32
(-) CUSTOS DAS MERCADORIAS VENDIDAS		R\$ (0,00)	R\$ (3.555,69)
(-) CUSTO DAS MERCADORIAS VENDIDAS		R\$ (0,00)	R\$ (3.555,69)
(-) CUSTOS COM TRANSPORTES E SERVIÇOS		R\$ (0,00)	R\$ (1.379,62)
(-) MATERIAL UTILIZADO NA PRESTAÇÃO DE SERVIÇO		R\$ (0,00)	R\$ (1.379,62)
(-) DESPESAS ADMINISTRATIVAS		R\$ (0,00)	R\$ (64.287,97)
(-) DESPESAS COM PESSOAL		R\$ (0,00)	R\$ (51.543,93)
(-) 13 SALARIO		R\$ (0,00)	R\$ (2.722,22)
(-) ASSISTENCIA MEDICA E SOCIAL		R\$ (0,00)	R\$ (79,73)
(-) FERIAS		R\$ (0,00)	R\$ (3.252,35)
(-) FGTS		R\$ (0,00)	R\$ (2.734,75)
(-) PRO-LABORE		R\$ (0,00)	R\$ (14.544,00)
(-) SALARIOS E ORDENADOS		R\$ (0,00)	R\$ (28.210,88)
(-) DESPESAS TRIBUTARIAS		R\$ (0,00)	R\$ (1.149,77)
(-) IOF		R\$ (0,00)	R\$ (41,73)
(-) IPVA		R\$ (0,00)	R\$ (732,37)
(-) TAXAS DIVERSAS		R\$ (0,00)	R\$ (375,67)
(-) DESPESAS GERAIS		R\$ (0,00)	R\$ (8.856,06)
(-) ASSISTENCIA CONTABIL		R\$ (0,00)	R\$ (3.727,34)
(-) DESPESAS DIVERSAS		R\$ (0,00)	R\$ (86,50)
(-) MATERIAL AUX E DE CONSUMO		R\$ (0,00)	R\$ (2.730,78)
(-) SERVICOS PRESTADOS POR TERCEIROS		R\$ (0,00)	R\$ (2.311,44)
(-) DESPESAS FINANCEIRAS		R\$ (0,00)	R\$ (2.738,21)
(-) DESPESAS BANCÁRIAS		R\$ (0,00)	R\$ (1.177,30)
(-) JUROS PASSIVOS		R\$ (0,00)	R\$ (1.398,92)
(-) MULTAS		R\$ (0,00)	R\$ (161,99)
(-) RESULTADO OPERACIONAL BRUTO		R\$ (0,00)	R\$ (60.042,96)
(-) PREJUÍZO DO EXERCÍCIO		R\$ (0,00)	R\$ (60.042,96)

Este documento é parte integrante de escrituração cuja autenticação se comprova pelo recibo de número 27.FD.48.B0.04.D8.AB.C0.94.34.42.34.0E.CD.3D.B9.39.4F.F0.A5-7, nos termos do Decreto nº 8.683/2016.

Este relatório foi gerado pelo Sistema Público de Escrituração Digital – Sped

BALANÇO PATRIMONIAL



Entidade:	AUDAZ ENGENHARIA E CONSTRUCOES LTDA		
Período da Escrituração:	01/01/2023 a 31/12/2023	CNPJ:	21.244.866/0001-18
Número de Ordem do Livro:	2		
Período Selecionado:	01 de Janeiro de 2023 a 31 de Dezembro de 2023		

Descrição	Nota	Saldo Inicial	Saldo Final
ATIVO		R\$ 1.443.408,67	R\$ 1.395.827,97
ATIVO CIRCULANTE		R\$ 534.933,83	R\$ 946.268,63
CAIXA E EQUIVALENTES DE CAIXA		R\$ 530.712,37	R\$ 78.175,42
CAIXA		R\$ 495.146,60	R\$ 27.718,20
CAIXA GERAL		R\$ 495.146,60	R\$ 27.718,20
BANCOS CONTA MOVIMENTO		R\$ 3.549,02	R\$ 2.936,97
BANCO DO BRASIL S/A		R\$ 4,64	R\$ 2.936,97
SICREDI		R\$ 3.544,38	R\$ 0,00
APLICACOES FINANCEIRAS DE LIQUIDEZ IMEDI		R\$ 32.016,75	R\$ 47.520,25
SICREDI		R\$ 32.016,75	R\$ 35.250,00
SICREDI CDI		R\$ 0,00	R\$ 735,62
SICREDI CDI		R\$ 0,00	R\$ 11.534,63
CRÉDITOS		R\$ 0,00	R\$ 843.185,29
DUPLICATAS A RECEBER		R\$ 0,00	R\$ 843.185,29
ANGTEC INSTALAÇÕES ELETRICAS - EIRELI		R\$ 0,00	R\$ 37.851,79
CLIENTES		R\$ 0,00	R\$ 805.333,50
OUTROS CREDITOS		R\$ 0,00	R\$ 20.686,46
EMPRESTIMOS A RECEBER		R\$ 0,00	R\$ 3.795,44
ANGTEC INSTALAÇÕES ELETRICAS - EIRELI		R\$ 0,00	R\$ 3.795,44
CONTA CORRENTE SOCIOS		R\$ 0,00	R\$ 0,00
SIBELI ERMANTRAUT ANGELELI		R\$ 0,00	R\$ 16.891,02
ESTOQUES		R\$ 4.221,46	R\$ 4.221,46
MERCADORIAS, PRODUTOS E INSUMOS		R\$ 4.221,46	R\$ 4.221,46
ESTOQUE MERC P/ REVENDA TRIB		R\$ 4.221,46	R\$ 4.221,46
ATIVO NÃO CIRCULANTE		R\$ 908.474,84	R\$ 449.559,34
REALIZÁVEL A LONGO PRAZO		R\$ 853.354,84	R\$ 330.629,83
DUPLICATAS A RECEBER		R\$ 853.354,84	R\$ 330.629,83
DUPLICATAS A RECEBER		R\$ 853.354,84	R\$ 330.629,83
OUTROS CREDITOS		R\$ 120,00	R\$ 240,00
CONTROLADAS E COLIGADAS-EQUIVAL PATRIMON		R\$ 120,00	R\$ 240,00
AÇÕES SICREDI		R\$ 120,00	R\$ 240,00

Este documento é parte integrante de escrituração cuja autenticação se comprova pelo recibo de número 64.FC.28.C4.8C.99.A8.DA.4E.A8.46.7A.52.58.B3.6F.B2.87.B5.37-6, nos termos do Decreto nº 8.683/2016.

Este relatório foi gerado pelo Sistema Público de Escrituração Digital – Sped

BALANÇO PATRIMONIAL

Entidade:	AUDAZ ENGENHARIA E CONSTRUCOES LTDA		
Período da Escrituração:	01/01/2023 a 31/12/2023	CNPJ:	21.244.866/0001-18
Número de Ordem do Livro:	2		
Período Selecionado:	01 de Janeiro de 2023 a 31 de Dezembro de 2023		

Descrição	Nota	Saldo Inicial	Saldo Final
IMOBILIZADO		R\$ 55.000,00	R\$ 118.689,51
MAQUINAS, EQUIPAMENTOS E FERRAMENTAS		R\$ 0,00	R\$ 65.000,00
MAQUINAS, EQUIPAMENTOS E FERRAMENTAS		R\$ 0,00	R\$ 65.000,00
VEICULOS		R\$ 55.000,00	R\$ 55.000,00
VEICULOS		R\$ 55.000,00	R\$ 55.000,00
(-)DEPREC, AMORT, E EXAUTOS ACUMULADAS		R\$ 0,00	R\$ (1.310,49)
(-)DEPRECIACOES DE MAQ, EQUIP E FERRAMEN		R\$ 0,00	R\$ (1.310,49)
PASSIVO E PATRIMONIO LIQUIDO		R\$ 1.443.408,67	R\$ 1.395.827,97
PASSIVO CIRCULANTE		R\$ 17.065,53	R\$ 131.509,74
EMPRESTIMOS E FINANCIAMENTOS		R\$ 7.988,26	R\$ 12.255,50
EMPRESTIMOS NACIONAIS		R\$ 7.988,26	R\$ 11.235,36
BANCO DO BRASIL - 855.106.661		R\$ 0,00	R\$ 11.235,36
EMPRÉSTIMO BANCO DO BRASIL PRONAMPE		R\$ 7.988,26	R\$ 0,00
CONTA CORRENTE SALDO NEGATIVO		R\$ 0,00	R\$ 1.020,14
BANCO SICREDI		R\$ 0,00	R\$ 1.020,14
FORNECEDORES		R\$ 2.299,15	R\$ 71.450,97
FORNECEDORES NACIONAIS		R\$ 2.299,15	R\$ 71.450,97
DOUGLAS VINICIUS CESARO		R\$ 0,00	R\$ 65.000,00
ECO CONTABILIDADE LTDA		R\$ 466,67	R\$ 635,76
UNIMED COSTA OESTE COOPERATIVA DE TRABAL		R\$ 0,00	R\$ 5.815,21
WEG DRIVES & CONTROLS - AUTOMACAO L		R\$ 1.832,48	R\$ 0,00
OBRIGACOES TRIBUTARIAS		R\$ 225,39	R\$ 13.206,47
IMPOSTOS E CONTRIBUICOES A RECOLHER		R\$ 225,39	R\$ 13.206,47
DCTF-WEB TRIBUTOS FEDERAIS		R\$ 0,00	R\$ 5.213,69
IMPOSTO DE RENDA RETIDO NA FONTE		R\$ 225,39	R\$ 3.525,44
IRRF RETIDO A RECOLHER		R\$ 0,00	R\$ 32,78
SIMPLES NACIONAL		R\$ 0,00	R\$ 4.434,56
OBRIGACOES TRABALHISTAS E PREVIDENCIARIA		R\$ 6.552,73	R\$ 34.596,80
OBRIGACOES COM O PESSOAL		R\$ 3.943,89	R\$ 29.711,18

Este documento é parte integrante de escrituração cuja autenticação se comprova pelo recibo de número 64.FC.28.C4.8C.99.A8.DA.4E.A8.46.7A.52.58.B3.6F.B2.87.B5.37-6, nos termos do Decreto nº 8.683/2016.

Este relatório foi gerado pelo Sistema Público de Escrituração Digital – Sped

BALANÇO PATRIMONIAL

Entidade:	AUDAZ ENGENHARIA E CONSTRUCOES LTDA		
Período da Escrituração:	01/01/2023 a 31/12/2023	CNPJ:	21.244.866/0001-18
Número de Ordem do Livro:	2		
Período Selecionado:	01 de Janeiro de 2023 a 31 de Dezembro de 2023		

Descrição	Nota	Saldo Inicial	Saldo Final
CONTRIBUIÇÃO SINDICAL		R\$ 94,06	R\$ 94,06
PRO LABORE A PAGAR		R\$ 1.078,68	R\$ 1.174,80
RETENÇÕES CONTRATUAIS		R\$ 0,00	R\$ 3.500,62
SALARIOS E ORDENADOS A PAGAR		R\$ 2.771,15	R\$ 24.941,70
OBRIGACOES PREVIDENCIARIAS		R\$ 2.608,84	R\$ 4.885,62
FGTS A RECOLHER		R\$ 1.846,68	R\$ 4.885,62
INSS A RECOLHER		R\$ 762,16	R\$ 0,00
PASSIVO NÃO CIRCULANTE		R\$ 8.012,49	R\$ 0,00
EXIGÍVEL A LONGO PRAZO		R\$ 8.012,49	R\$ 0,00
EMPRESTIMOS NACIONAIS		R\$ 8.012,49	R\$ 0,00
ANGTEC INSTALAÇÕES ELETRICAS - EIRELI		R\$ 4.018,39	R\$ 0,00
EMPRESTIMO BANCO DO BRASIL PRONAMPE		R\$ 3.994,10	R\$ 0,00
PATRIMONIO LIQUIDO		R\$ 1.418.330,65	R\$ 1.264.318,23
CAPITAL SOCIAL		R\$ 100.000,00	R\$ 100.000,00
CAPITAL SUBSCRITO		R\$ 100.000,00	R\$ 100.000,00
SIBELI ERMANTRAUT ANGELELI		R\$ 100.000,00	R\$ 100.000,00
RESERVAS		R\$ 353.671,90	R\$ 353.671,90
RESERVAS DE LUCROS		R\$ 353.671,90	R\$ 353.671,90
RESERVA DE LUCROS A REALIZAR		R\$ 353.671,90	R\$ 353.671,90
LUCROS OU PREJUÍZOS ACUMULADOS		R\$ 964.658,75	R\$ 810.646,33
LUCROS OU PREJUIZOS ACUMULADOS		R\$ 964.658,75	R\$ 810.646,33
(-) (-) PREJUIZO DO EXERCICIO		R\$ (60.042,96)	R\$ (157.450,64)
LUCRO DO EXERCÍCIO		R\$ 0,00	R\$ 3.438,22
LUCROS ACUMULADOS		R\$ 1.024.701,71	R\$ 964.658,75

Este documento é parte integrante de escrituração cuja autenticação se comprova pelo recibo de número 64.FC.28.C4.8C.99.A8.DA.4E.A8.46.7A.52.58.B3.6F.B2.87.B5.37-6, nos termos do Decreto nº 8.683/2016.

Este relatório foi gerado pelo Sistema Público de Escrituração Digital – Sped

DEMONSTRAÇÃO DAS MUTAÇÕES DO PATRIMÔNIO LÍQUIDO



Entidade:	AUDAZ ENGENHARIA E CONSTRUCOES LTDA		
Período da Escrituração:	01/01/2023 a 31/12/2023	CNP	21.244.866/0001-18
Período Selecionado:	01 de Janeiro de 2023 a 31 de Dezembro de 2023		Número de Ordem do Livro: 2

Histórico	Código de Aglutinação das Contas de Patrimônio Líquido					Total (R\$)
	SIBELI ERMANTRAUT ANGELELI (R\$)	RESERVA DE LUCROS A REALIZAR (R\$)	(-) PREJUÍZO DO EXERCÍCIO (R\$)	LUCRO DO EXERCÍCIO (R\$)	LUCROS ACUMULADOS (R\$)	
Saldo Inicial em 01.01.2023	100.000,00	353.671,90	(-)60.042,96	0,00	1.024.701,71	1.418.330,65
Ajuste de Exercícios Anteriores				3.438,22		3.438,22
Lucros ou Prejuízos			(-)97.407,68		(-)60.042,96	(-)157.450,64
Saldo Final em 31.12.2023	100.000,00	353.671,90	(-)157.450,64	3.438,22	964.658,75	1.264.318,23
Notas						

Este documento é parte integrante de escrituração cuja autenticação se comprova pelo recibo de número 64.FC.28.C4.8C.99.A8.DA.4E.A8.46.7A.52.58.B3.6F.B2.87.B5.37-6, nos termos do Decreto nº 8.683/2016.

DEMONSTRAÇÃO DE RESULTADO DO EXERCÍCIO



Entidade:	AUDAZ ENGENHARIA E CONSTRUCOES LTDA		
Período da Escrituração:	01/01/2023 a 31/12/2023	CNPJ:	21.244.866/0001-18
Número de Ordem do Livro:	2		
Período Selecionado:	01 de Janeiro de 2023 a 31 de Dezembro de 2023		

Descrição	Nota	Saldo anterior	Saldo atual
RECEITA DE VENDAS E SERVIÇOS PRESTADOS		R\$ 9.784,97	R\$ 111.997,42
VENDA DE MERCADORIAS A PRAZO		R\$ 9.784,97	R\$ 0,00
SERVICOS PRESTADOS A PRAZO		R\$ 0,00	R\$ 73.909,47
SERVICOS PRESTADOS A VISTA		R\$ 0,00	R\$ 38.087,95
(-) (-) DEDUÇÃO DA RECEITA BRUTA		R\$ (604,65)	R\$ (6.719,83)
(-) (-)SIMPLES NACIONAL		R\$ (604,65)	R\$ (6.719,83)
RECEITAS FINANCEIRAS		R\$ (0,00)	R\$ 4.551,44
JUROS E APLICACOES FINANCEIRAS		R\$ 0,00	R\$ 4.551,44
RECEITA OPERACIONAL		R\$ 9.180,32	R\$ 109.829,03
(-) CUSTOS DAS MERCADORIAS VENDIDAS		R\$ (3.555,69)	R\$ (0,00)
(-) CUSTO DAS MERCADORIAS VENDIDAS		R\$ (3.555,69)	R\$ (0,00)
(-) CUSTOS COM TRANSPORTES E SERVIÇOS		R\$ (1.379,62)	R\$ (52.431,64)
(-) 13 SALARIO		R\$ (0,00)	R\$ (27.494,41)
(-) FERIAS		R\$ (0,00)	R\$ (5.321,65)
(-) FGTS		R\$ (0,00)	R\$ (3.423,10)
(-) SALARIOS E ORDENADOS		R\$ (0,00)	R\$ (14.136,39)
(-) MATERIAL UTILIZADO NA PRESTAÇÃO DE SERVIÇO		R\$ (1.379,62)	R\$ (2.056,09)
(-) DESPESAS COM VENDAS		R\$ (0,00)	R\$ (25.237,98)
(-) 13 SALARIO		R\$ (0,00)	R\$ (2.035,07)
(-) FGTS		R\$ (0,00)	R\$ (1.875,02)
(-) SALARIOS E ORDENADOS		R\$ (0,00)	R\$ (21.327,89)
(-) DESPESAS ADMINISTRATIVAS		R\$ (64.287,97)	R\$ (189.610,05)
(-) DESPESAS COM PESSOAL		R\$ (51.543,93)	R\$ (149.853,60)
(-) 13 SALARIO		R\$ (2.722,22)	R\$ (298,86)
(-) ASSISTENCIA MEDICA E SOCIAL		R\$ (79,73)	R\$ (679,15)
(-) FERIAS		R\$ (3.252,35)	R\$ (9.126,34)
(-) FGTS		R\$ (2.734,75)	R\$ (10.449,02)
(-) PRO-LABORE		R\$ (14.544,00)	R\$ (15.768,00)
(-) SALARIOS E ORDENADOS		R\$ (28.210,88)	R\$ (113.532,23)
(-) DESPESAS TRIBUTARIAS		R\$ (1.149,77)	R\$ (127,43)
(-) IOF		R\$ (41,73)	R\$ (127,43)
(-) IPVA		R\$ (732,37)	R\$ (0,00)
(-) TAXAS DIVERSAS		R\$ (375,67)	R\$ (0,00)

Este documento é parte integrante de escrituração cuja autenticação se comprova pelo recibo de número 64.FC.28.C4.8C.99.A8.DA.4E.A8.46.7A.52.58.B3.6F.B2.87.B5.37-6, nos termos do Decreto nº 8.683/2016.

Este relatório foi gerado pelo Sistema Público de Escrituração Digital – Sped

DEMONSTRAÇÃO DE RESULTADO DO EXERCÍCIO

Entidade:	AUDAZ ENGENHARIA E CONSTRUCOES LTDA		
Período da Escrituração:	01/01/2023 a 31/12/2023	CNPJ:	21.244.866/0001-18
Número de Ordem do Livro:	2		
Período Selecionado:	01 de Janeiro de 2023 a 31 de Dezembro de 2023		

Descrição	Nota	Saldo anterior	Saldo atual
(-) DESPESAS GERAIS		R\$ (8.856,06)	R\$ (31.446,85)
(-) ASSISTENCIA CONTABIL		R\$ (3.727,34)	R\$ (4.740,31)
(-) BEM PERMANENTE DEDUTIVEL COMO DESPESA		R\$ (0,00)	R\$ (66,50)
(-) DEPRECIACOES E AMORTIZACOES		R\$ (0,00)	R\$ (1.310,49)
(-) DESPESAS DIVERSAS		R\$ (86,50)	R\$ (0,00)
(-) MATERIAL AUX E DE CONSUMO		R\$ (2.730,78)	R\$ (633,45)
(-) SEGUROS		R\$ (0,00)	R\$ (6.355,29)
(-) SERVICOS PRESTADOS POR TERCEIROS		R\$ (2.311,44)	R\$ (18.340,81)
(-) DESPESAS FINANCEIRAS		R\$ (2.738,21)	R\$ (8.182,17)
(-) DESPESAS BANCÁRIAS		R\$ (1.177,30)	R\$ (2.246,00)
(-) IRRF		R\$ (0,00)	R\$ (735,30)
(-) JUROS PASSIVOS		R\$ (1.398,92)	R\$ (5.131,92)
(-) MULTAS		R\$ (161,99)	R\$ (68,95)
(-) RESULTADO OPERACIONAL BRUTO		R\$ (60.042,96)	R\$ (157.450,64)
(-) PREJUÍZO DO EXERCÍCIO		R\$ (60.042,96)	R\$ (157.450,64)

Este documento é parte integrante de escrituração cuja autenticação se comprova pelo recibo de número 64.FC.28.C4.8C.99.A8.DA.4E.A8.46.7A.52.58.B3.6F.B2.87.B5.37-6, nos termos do Decreto nº 8.683/2016.

Este relatório foi gerado pelo Sistema Público de Escrituração Digital – Sped

TERMOS DE ABERTURA E ENCERRAMENTO



Entidade:	AUDAZ ENGENHARIA E CONSTRUCOES LTDA		
Período da Escrituração:	01/01/2023 a 31/12/2023	CNPJ:	21.244.866/0001-18
Número de Ordem do Livro:	2		

TERMO DE ABERTURA

Nome Empresarial	AUDAZ ENGENHARIA E CONSTRUCOES LTDA
NIRE	41600962028
CNPJ	21.244.866/0001-18
Número de Ordem	2
Natureza do Livro	Livro Diário
Município	Toledo
Data do arquivamento dos atos constitutivos	09/02/2022
Data de arquivamento do ato de conversão de sociedade simples em sociedade empresária	
Data de encerramento do exercício social	31/12/2023
Quantidade total de linhas do arquivo digital	3280

TERMO DE ENCERRAMENTO

Nome Empresarial	AUDAZ ENGENHARIA E CONSTRUCOES LTDA
Natureza do Livro	Livro Diário
Número de ordem	2
Quantidade total de linhas do arquivo digital	3280
Data de inicio	01/01/2023
Data de término	31/12/2023

Este documento é parte integrante de escrituração cuja autenticação se comprova pelo recibo de número 64.FC.28.C4.8C.99.A8.DA.4E.A8.46.7A.52.58.B3.6F.B2.87.B5.37-6, nos termos do Decreto nº 8.683/2016.

Este relatório foi gerado pelo Sistema Público de Escrituração Digital – Sped

AUDAZ ENGENHARIA E CONSTRUÇÕES LTDA CNPJ: 21.244.866/0001-18
 R. Celeste Muraro, 148 - 2º andar - Tocantins, Toledo - PR, 85903-342
 45 3277-5624 / 45 9 9958-2999; e-mail: licitacaoaudaz@gmail.com

Declaração de Capacidade Operacional Financeira

AUDAZ ENGENHARIA E CONSTRUÇÕES LTDA, pessoa jurídica de direito privado inscrita no C.N.P.J. n.º 21.244.866/0001-18, com endereço a rua Celeste Muraro, 148,2º andar, Bairro Tocantins, Cidade de Toledo-PR, representada nesta ocasião por sua sócia: SIBELI ERMANTRAUT ANGELELI, brasileira, casada, empresária, inscrita no C.P.F. n.º 065.545.259-12, vem por meio desta declarar, nos termos do § 8º do art. 67 da Lei Federal n.º 14.133/2021, e sob as penas da lei, que possui os compromissos assumidos abaixo que importam diminuição da capacidade operativa ou absorção de disponibilidade financeira, calculada esta em função do patrimônio líquido atualizado e sua capacidade de rotação.

DEMONSTRAÇÕES:

1 CÁLCULO DO SALDO CONTRATUAL (SC):

item	nº Contrato	Valor Compromisso	Valor já faturado	Contratante
1	113/2024	R\$ 121.140,00	0000	Cambará - PR
2	08/2024	R\$ 28.200,00	R\$ 28.200,00	Mamborê - PR
3	152/2024	R\$ 866.907,81	0000	Corbélia - PR
4	88/2024	R\$ 395.400,00	0000	Roncador - PR
5	427/2024	R\$ 60.303,60	000	Palotina - PR
6	DL 09/2024	R\$ 34.155,00	R\$ 34.155,00	Guarapuava - PR
7	116/2024	R\$ 21.118,00	00	Toledo - PR
Σ Valor do compromisso =		R\$ 1.527.294,41		
Valor já faturado =		R\$ 62.355,00		
Valor do compromisso - Σ Valor já faturado =		R\$ 1.464.939,41		

Toledo-PR, 17 de julho de 2024.

AUDAZ ENGENHARIA E CONSTRUÇÕES LTDA:21244866000118
 Assinado de forma digital por AUDAZ ENGENHARIA E CONSTRUÇÕES LTDA:21244866000118
 Dados: 2024.07.17 11:07:50 -03'00'
 AUDAZ ENGENHARIA E CONSTRUÇÕES LTDA

AUDAZ ENGENHARIA E CONSTRUCOES LTDA CNPJ: 21.244.866/0001-18
R. Celeste Muraro, 148 - 2º andar - Tocantins, Toledo - PR, 85903-342
45 3277-5624 / 45 9 9958-2999; e-mail: licitacaoaudaz@gmail.com

Declaração de Capacidade Operacional Financeira

AUDAZ ENGENHARIA E CONSTRUCOES LTDA, pessoa jurídica de direito privado inscrita no C.N.P.J. n.º 21.244.866/0001-18, com endereço a rua Celeste Muraro, 148, 2º andar, Bairro Tocantins, Cidade de Toledo-PR, representada nesta ocasião por sua sócia: SIBELI ERMANTRAUT ANGELELI, brasileira, casada, empresária, inscrita no C.P.F. n.º 065.545.259-12, vem por meio desta declarar, nos termos do § 8º do art. 67 da Lei Federal n.º 14.133/2021, e sob as penas da lei, que possui os compromissos assumidos abaixo que importam diminuição da capacidade operativa ou absorção de disponibilidade financeira, calculada esta em função do patrimônio líquido atualizado e sua capacidade de rotação.

DEMONSTRAÇÕES:

1 CÁLCULO DO SALDO CONTRATUAL (SC):

item	nº Contrato	Valor Compromisso	Valor já faturado	Contratante
1	113/2024	R\$ 121.140,00	0000	Cambará - PR
2	08/2024	R\$ 28.200,00	R\$ 28.200,00	Mamborê - PR
3	152/2024	R\$ 866.907,81	0000	Corbélia - PR
4	88/2024	R\$ 395.400,00	0000	Roncador - PR
5	427/2024	R\$ 60.303,60	000	Palotina - PR
6	DL 09/2024	R\$ 34.155,00	R\$ 34.155,00	Guarapuava - PR
7	116/2024	R\$ 21.118,00	00	Toledo - PR
Σ Valor do compromisso =		R\$ 1.527.294,41		
=				
Valor já faturado =		R\$ 62.355,00		
Valor do compromisso - Σ Valor já faturado =		R\$ 1.464.939,41		

Toledo-PR, 23 de julho de 2024.

AUDAZ ENGENHARIA E
CONSTRUCOES
LTDA:21244866000118
AUDAZ ENGENHARIA E CONSTRUCOES LTDA

Assinado de forma digital por AUDAZ
ENGENHARIA E CONSTRUCOES
LTDA:21244866000118
Dados: 2024.07.23 13:53:14 -03'00'

AUDAZ ENGENHARIA E CONSTRUÇÕES LTDA

AUDAZ ENGENHARIA E CONSTRUÇÕES LTDA - CNPJ: 21.244.866/0001-18
R. Celeste Muraro, 148 - 2º andar - Tocantins, Toledo - PR, 85003-347
45 3277-5624 / 45 9 9958-2999, e-mail: taitearaudaz@gmail.com

DECLARAÇÃO TÉCNICA

AUDAZ ENGENHARIA E CONSTRUÇÕES LTDA, pessoa jurídica de direito privado inscrita no C.N.P.J. n.º 21.244.866/0001-18, com endereço a rua Celeste Muraro, 148, 2º andar, Bairro Tocantins, Cidade de Toledo-PR, representada nesta ocasião por sua sócia: SIBELI ERMANTRAUT ANGELINI, brasileira, casada, empresária, inscrita no C.P.F. n.º 065.545.259.12., DECLARA

Conforme o disposto no edital em epígrafe e de acordo com a Resolução nº 218, de 29/06/1973 e nº 317, de 31/10/1980, do CONFEA – Conselho Federal de Engenharia e Agronomia, declaramos que o responsável técnico pela obra, caso venhamos a vencer a referida licitação, é:

Nome Completo: Tayane Grace de Araujo

CPF: 063.597.709-54

Categoria: Arquiteta e Urbanista;

Nº de Registro no Conselho: CAU/PR - A710970

Data do Registro no Conselho: 05/04/2012

Assinatura _____

Declaramos, outrossim, que o(s) profissional(is) acima relacionado(s) pertence(m) ao nosso quadro técnico de profissionais

Desta forma, o declarante está ciente que responderá pela veracidade das informações prestadas, na forma da lei

Toledo-PR, 21 de maio de 2024.

AUDAZ ENGENHARIA E
CONSTRUCOES

LTDA:21244866000118

AUDAZ ENGENHARIA E CONSTRUÇÕES LTDA

Assinado de forma digital por AUDAZ
ENGENHARIA E CONSTRUCOES
LTDA:21244866000118
Dados: 2024.05.21 16:52:08 -03'00'



**Conselho de Arquitetura e Urbanismo
do Brasil**
CERTIDÃO DE REGISTRO E QUITAÇÃO PESSOA JURIDICA
Lei Nº 12378 de 31 de Dezembro de 2010

**CERTIDÃO DE REGISTRO E QUITAÇÃO PESSOA
JURIDICA**

Nº 000000905061



2024000905061

CERTIDÃO DE REGISTRO E QUITAÇÃO PESSOA JURIDICA

Validade: 27/03/2024 - 23/09/2024

CERTIFICAMOS que a Empresa mencionada encontra-se registrada neste Conselho, nos Termos da Lei 12.378/10, de 31/12/2010, conforme os dados impressos nesta certidão. CERTIFICAMOS, ainda, que a Empresa não se encontra em débito com o Conselho de Arquitetura e Urbanismo - CAU, estando habilitada a exercer suas atividades, circunscrita à(s) atribuição(ões) de seu(s) responsável(veis) técnico(s)

INFORMAÇÕES DO REGISTRO

Razão Social: Audaz Engenharia e Construções Ltda

Data do Ato Constitutivo:

Data da Última Atualização do Ato Constitutivo: 04/11/2022

Data de Registro: 27/03/2024

Registro CAU : PJ62527-1

CNPJ: 21.244.866/0001-18

Objeto Social: Serviços de montagem e instalação de sistemas e equipamentos de iluminação e sinalização em vias públicas, portos e aeroportos; Serviços de construções, fundações e obras de alvenaria; Montagem e desmontagem de andaimes e estruturas temporárias; Serviços de administração de obras e de engenharia civil e elétrica; Serviços técnicos em eletro-mecânica e eletro-técnica; Comércio varejista de material elétrico e artigos de iluminação; Comércio varejista de ferragens e ferramentas; Comércio varejista de equipamentos de telefonia e comunicação; Comércio varejista de peças e acessórios para aparelhos de uso doméstico e pessoal, elétricos e eletrônicos; Comércio varejista de artigos de uso pessoal e doméstico; Comércio varejista de produtos e equipamentos de prevenção contra incêndio; Desenvolvimento de programas de computador sob encomenda; Serviços de carga e descarga; Locação de veículos, máquinas e equipamentos para transporte e elevação de cargas; Aluguel de estruturas, andaimes, máquinas, equipamentos e ferramentas para escritório e para a construção civil; Locação de máquinas, de equipamentos e ferramentas da construção civil, com ou sem operador; Serviços de reparação e manutenção de computadores periféricos; Serviços de reparação e manutenção de equipamentos eletroeletrônicos de uso pessoal e doméstico.

Atividades econômicas:

- CONSTRUÇÃO DE EDIFÍCIOS
- INSTALAÇÃO E MANUTENÇÃO ELÉTRICA
- MONTAGEM DE ESTRUTURAS METÁLICAS
- MONTAGEM E DESMONTAGEM DE ANDAIMES E OUTRAS ESTRUTURAS TEMPORÁRIAS
- OBRAS DE FUNDAÇÕES
- OBRAS DE TERRAPLENAGEM

Capital social: R\$ 100.000,00

Última atualização do capital: 24/10/2022

RESPONSÁVEIS TÉCNICOS

Nome: TAYANE GRACE DE ARAUJO

Título:

Arquiteto(a) e Urbanista

Início do Contrato: 14/03/2024

Número do RRT: 14096226

Tipo de Vínculo:

Designação:



**Conselho de Arquitetura e Urbanismo
do Brasil**

CERTIDÃO DE REGISTRO E QUITAÇÃO PESSOA JURIDICA

Lei Nº 12378 de 31 de Dezembro de 2010

**CERTIDÃO DE REGISTRO E QUITAÇÃO PESSOA
JURIDICA**

Nº 000000905061



2024000905061

OBSERVAÇÕES

- A falsificação deste documento constitui-se em crime previsto no Código Penal Brasileiro, sujeitando o(a) autor(a) à respectiva ação penal.
- CERTIFICAMOS que caso ocorra(m) alteração(ões) no(s) elemento(s) contido(s) neste documento, esta Certidão perderá a sua validade para todos os efeitos.
- Esta certidão perderá a validade, caso ocorra qualquer alteração posterior dos elementos cadastrais nela contidos
- Válida em todo o território nacional.

Certidão nº 905061/2024

Expedida em 27/03/2024, TOLEDO/PR, CAU/PR

Chave de Impressão: 7BD8ZD

**Conselho de Arquitetura e Urbanismo
do Brasil**
CERTIDÃO DE ACERVO TÉCNICO
 Lei Nº 12378 de 31 de Dezembro de 2010

CERTIDÃO DE ACERVO TÉCNICO
Nº 000000899115

20240000899115

Número do RRT: 8582238

Tipo do RRT: SIMPLES

Registrado em: 08/08/2019

Forma de registro: INICIAL

Participação Técnica: INDIVIDUAL

Descrição:

PROJETO ARQUITETÔNICO DE PREVENÇÃO CONTRA INCÊNDIO, PARA A PARÓQUIA NOSSA SENHORA DE LOUDES,
SITUADA NA QUADRA Nº02, CENTRO - TUPÃSSI/PR, COM ÁREA TOTAL DE 4.854,69 M².

DADOS DO CONTRATO

 Contratante: Mitra Diocesana de Toledo
 CPF/CNPJ: 81588873000592

AVENIDA PORTUGAL

Nº

Complemento: JOTAESSE

Cidade: TUPÃSSI

Bairro: CENTRO

UF: PR

CEP: 85945000

Contrato: 08/2019

Celebrado em 05/08/2019

Valor do contrato: R\$ 0,00

Tipo do Contratante: Pessoa jurídica de direito privado

Data de Início: 08/08/2019

Data de Fim: 2020-04-30

ATIVIDADE TÉCNICA REALIZADA

1.5.5 - Projeto de instalações prediais de prevenção e combate a incêndio , 4854.69 m² - metro quadrado;

ENDEREÇO DA OBRA/SERVIÇO

RUA NOSSA SENHORA DE LOURDES

Nº 135

Complemento:

Cidade: TUPÃSSI

Bairro: CENTRO

UF: PR

CEP: 85945000

Coordenadas Geográficas: 0 0

Número do RRT: 845315

Tipo do RRT: SIMPLES

Registrado em: 17/01/2013

Forma de registro: INICIAL

Participação Técnica: INDIVIDUAL

Descrição:

Residência em Alvenaria, localizada na quadra 28, no lote nº11, na Rua das Violetas esquina com a Rua das Dálias, Jardim
Jussara, na cidade de Assis Chateaubriand-PR.

DADOS DO CONTRATO

 Contratante: OLDENYL VICENTE DE SOUZA
 CPF/CNPJ: 19817908968

RUA MAGNÓLIAS

Nº 74

Complemento:

Cidade: ASSIS CHATEAUBRIAND

Bairro: CENTRO

UF: PR

CEP: 85935000

Contrato:

Celebrado em 07/01/2013

Valor do contrato: R\$ 500,00

Tipo do Contratante: Pessoa física

Data de Início: 28/01/2013

Data de Fim: 2014-01-20

ATIVIDADE TÉCNICA REALIZADA

2.1.1 - Execução de obra , 69.71 m² - metro quadrado;

**Conselho de Arquitetura e Urbanismo
do Brasil**
CERTIDÃO DE ACERVO TÉCNICO
 Lei Nº 12378 de 31 de Dezembro de 2010

CERTIDÃO DE ACERVO TÉCNICO
Nº 000000899115

20240000899115

ENDEREÇO DA OBRA/SERVIÇO

RUA DAS VIOLETAS ESQUINA COM A RUA DAS DÁLIAS Nº 00
 Complemento:
 Cidade: ASSIS CHATEAUBRIAND Bairro: JARDIM JUSSARA UF: PR CEP: 85935000
 Coordenadas Geográficas: 0 0

Número do RRT: 845283 Tipo do RRT: SIMPLES Registrado em: 17/01/2013
 Forma de registro: INICIAL Participação Técnica: INDIVIDUAL
 Descrição:

Residência em Alvenaria, localizada na quadra 28, no lote nº11, Rua das Violetas esquina com a Rua das Dálias, Jardim Jussara, na cidade de Assis Chateaubriand-PR.

DADOS DO CONTRATO

Contratante: OLDENYL VICENTE DE SOUZA
 CPF/CNPJ: 19817908968
 RUA MAGNÓLIAS Nº 74
 Complemento:
 Cidade: ASSIS CHATEAUBRIAND Bairro: CENTRO UF: PR CEP: 85935000
 Contrato: 00 Celebrado em 07/01/2013
 Valor do contrato: R\$ 500,00 Tipo do Contratante: Pessoa física
 Data de Início: 28/01/2013 Data de Fim: 2014-01-20

ATIVIDADE TÉCNICA REALIZADA

1.1.2 - Projeto arquitetônico , 69.71 m² - metro quadrado;

ENDEREÇO DA OBRA/SERVIÇO

RUA DAS VIOLETAS ESQUINA COM A RUA DAS DÁLIAS Nº 00
 Complemento:
 Cidade: ASSIS CHATEAUBRIAND Bairro: JARDIM JUSSARA UF: PR CEP: 85935000
 Coordenadas Geográficas: 0 0

Número do RRT: 630964 Tipo do RRT: SIMPLES Registrado em: 03/10/2012
 Forma de registro: INICIAL Participação Técnica: INDIVIDUAL
 Descrição:

Residência Unifamiliar em alvenaria, localizado na quadra 17, no lote 18, na Rua França do Jardim Europa, de Assis Chateaubriand-PR.

DADOS DO CONTRATO

Contratante: DILMA CRISTINE GONÇALVES
 CPF/CNPJ: 22082268870
 RUA PRINCESA GRACE KELLY Nº 154
 Complemento:

**Conselho de Arquitetura e Urbanismo
do Brasil**
CERTIDÃO DE ACERVO TÉCNICO
 Lei Nº 12378 de 31 de Dezembro de 2010

CERTIDÃO DE ACERVO TÉCNICO
Nº 000000899115

20240000899115

Cidade: ASSIS CHATEAUBRIAND Bairro: JARDIM CAROLINA UF: PR CEP: 85935000
 Contrato: Celebrado em 03/10/2012
 Valor do contrato: R\$ 600,00 Tipo do Contratante: Pessoa física
 Data de Início: 15/10/2012 Data de Fim: 2013-02-28

ATIVIDADE TÉCNICA REALIZADA

 2.1.1 - Execução de obra , 75.35 m² - metro quadrado;

ENDEREÇO DA OBRA/SERVIÇO

RUA FRANÇA Nº
 Complemento:
 Cidade: ASSIS CHATEAUBRIAND Bairro: JARDIM EUROPA UF: PR CEP: 85935000
 Coordenadas Geográficas: 0 0

Número do RRT: 630932 Tipo do RRT: SIMPLES Registrado em: 03/10/2012
 Forma de registro: INICIAL Participação Técnica: INDIVIDUAL
 Descrição:

Residência Unifamiliar em alvenaria, localizada na quadra 17, no lote 18, na Rua França do Jardim Europa, em Assis Chateaubriand-PR.

DADOS DO CONTRATO

Contratante: DILMA CRISTINE GONÇALVES
 CPF/CNPJ: 22082268870
 RUA PRINCESA GRACE KELLY Nº 154
 Complemento:
 Cidade: ASSIS CHATEAUBRIAND Bairro: JARDIM CAROLINA UF: PR CEP: 85935000
 Contrato: Celebrado em 03/10/2012
 Valor do contrato: R\$ 600,00 Tipo do Contratante: Pessoa física
 Data de Início: 15/10/2012 Data de Fim: 2017-12-31

ATIVIDADE TÉCNICA REALIZADA

 1.1.2 - Projeto arquitetônico , 75.35 m² - metro quadrado;

ENDEREÇO DA OBRA/SERVIÇO

RUA FRANÇA Nº
 Complemento:
 Cidade: ASSIS CHATEAUBRIAND Bairro: JARDIM EUROPA UF: PR CEP: 85935000
 Coordenadas Geográficas: 0 0

Número do RRT: 4917730 Tipo do RRT: SIMPLES Registrado em: 04/08/2016
 Forma de registro: INICIAL Participação Técnica: INDIVIDUAL
 Descrição:

Ampliação e Reforma Residencia em Alvenaria - Localizada no lote nº2, lote nº18, Loteamento Jardim América, Assis

**Conselho de Arquitetura e Urbanismo
do Brasil**
CERTIDÃO DE ACERVO TÉCNICO
 Lei Nº 12378 de 31 de Dezembro de 2010

CERTIDÃO DE ACERVO TÉCNICO
Nº 000000899115

20240000899115

Chateaubriand-PR, com área total de 291,09m²**DADOS DO CONTRATO**
 Contratante: MIRIAM CLAUDIA SPADA BIM
 CPF/CNPJ: 93842627904

RUA BOLÍVIA

Nº S/N

Complemento:

Cidade: ASSIS CHATEAUBRIAND

Bairro: CENTRO

UF: PR

CEP: 85935000

Contrato: 29/2016

Celebrado em 02/02/2016

Valor do contrato: R\$ 0,00

Tipo do Contratante: Pessoa física

Data de Início: 03/08/2016

Data de Fim: 2016-12-31

ATIVIDADE TÉCNICA REALIZADA2.1.2 - Execução de reforma de edificação , 291.09 m² - metro quadrado;**ENDEREÇO DA OBRA/SERVIÇO**

RUA SANTOS

Nº S/N

Complemento:

Cidade: ASSIS CHATEAUBRIAND

Bairro: CENTRO

UF: PR

CEP: 85935000

Coordenadas Geográficas: 0 0

Número do RRT: 4917689

Tipo do RRT: SIMPLES

Registrado em: 04/08/2016

Forma de registro: INICIAL

Participação Técnica: INDIVIDUAL

Descrição:

Ampliação e Reforma Residencia em Alvenaria - Localizada no lote nº2, lote nº18, Loteamento Jardim América, Assis

Chateaubriand-PR, com área total de 291,09m²**DADOS DO CONTRATO**
 Contratante: MIRIAM CLAUDIA SPADA BIM
 CPF/CNPJ: 93842627904

RUA BOLÍVIA

Nº S/N

Complemento:

Cidade: ASSIS CHATEAUBRIAND

Bairro: CENTRO

UF: PR

CEP: 85935000

Contrato: 28/2016

Celebrado em 02/02/2016

Valor do contrato: R\$ 0,00

Tipo do Contratante: Pessoa física

Data de Início: 22/02/2016

Data de Fim: 2017-12-31

ATIVIDADE TÉCNICA REALIZADA
 1.1.3 - Projeto arquitetônico de reforma , 291.09 m² - metro quadrado; 1.2.2 - Projeto de estrutura de concreto , 291.09 m² - metro quadrado; 1.5.1 - Projeto de instalações hidrossanitárias prediais , 291.09 m² - metro quadrado; 1.5.7 - Projeto de instalações elétricas prediais de baixa tensão , 291.09 m² - metro quadrado; 1.5.8 - Projeto de instalações telefônicas prediais , 291.09 m² - metro quadrado;
ENDEREÇO DA OBRA/SERVIÇO

RUA SANTOS

Nº S/N

**Conselho de Arquitetura e Urbanismo
do Brasil**
CERTIDÃO DE ACERVO TÉCNICO
 Lei Nº 12378 de 31 de Dezembro de 2010

CERTIDÃO DE ACERVO TÉCNICO
Nº 000000899115

20240000899115

Complemento:

Cidade: ASSIS CHATEAUBRIAND

Bairro: CENTRO

UF: PR

CEP: 85935000

Coordenadas Geográficas: 0 0

Número do RRT: 430205

Tipo do RRT: SIMPLES

Registrado em: 24/07/2012

Forma de registro: INICIAL

Participação Técnica: INDIVIDUAL

Descrição:

 RESIDÊNCIA UNIFAMILIAR EM ALVENARIA, LOCALIZADO NO LOTE Nº9 DA QUADRA Nº2, DO LOTEAMENTO NOSSA
 SENHORA APARECIDA, NO MUNICÍPIO DE JESUÍITAS - PR.

DADOS DO CONTRATO

 Contratante: ALESSANDRA PATRICIA FACIOLI FORMAGIO
 CPF/CNPJ: 03906356930

Nº

Complemento:

Cidade:

Bairro:

UF:

CEP:

Contrato:

Celebrado em 20/07/2012

Valor do contrato: R\$ 1.360,00

Tipo do Contratante: Pessoa física

Data de Início: 06/08/2012

Data de Fim: 28/02/2013

ATIVIDADE TÉCNICA REALIZADA

 1.1.2 - Projeto arquitetônico , 113.21 m² - metro quadrado; 1.5.1 - Projeto de instalações hidrossanitárias prediais , 113.21 m² - metro quadrado; 1.2.2 - Projeto de estrutura de concreto , 113.21 m² - metro quadrado; 1.5.7 - Projeto de instalações elétricas prediais de baixa tensão , 113.21 m² - metro quadrado; 1.5.8 - Projeto de instalações telefônicas prediais , 113.21 m² - metro quadrado;

ENDEREÇO DA OBRA/SERVIÇO

RUA SÃO CRISTÓVÃO

Nº 00

Complemento:

Cidade: JESUÍITAS

Bairro: LOTEAMENTO N. SRA. APARECIDA UF: PR

CEP: 85835000

Coordenadas Geográficas: 0 0

Número do RRT: 3194835

Tipo do RRT: SIMPLES

Registrado em: 11/02/2015

Forma de registro: RETIFICADOR à 2144247

Participação Técnica: INDIVIDUAL

Descrição:

 Condomínio Habitacional em Alvenaria, localizado na Avenida México, Quadra nº74, Lote nº4 - Com 5 Unidades Habitacionais, sendo: Uma unidade de 100,48m²; uma unidade de 62,84m², e três unidades de 49,34m², totalizando uma área de 311,34m² - na cidade de Assis Chateaubriand-PR

DADOS DO CONTRATO

 Contratante: JET ENGENHARIA E CONSTRUÇÕES LTDA.
 CPF/CNPJ: 07758904000120

PRAÇA NOSSA SENHORA DO CARMO

Nº

**Conselho de Arquitetura e Urbanismo
do Brasil**
CERTIDÃO DE ACERVO TÉCNICO
 Lei Nº 12378 de 31 de Dezembro de 2010

CERTIDÃO DE ACERVO TÉCNICO
Nº 000000899115

20240000899115

Complemento:

Cidade: ASSIS CHATEAUBRIAND Bairro: CENTRO UF: PR CEP: 85935000
 Contrato: 2014/06 Celebrado em 01/04/2014
 Valor do contrato: R\$ 2.467,00 Tipo do Contratante: Pessoa jurídica de direito privado
 Data de Início: 01/05/2014 Data de Fim: 2015-12-31

ATIVIDADE TÉCNICA REALIZADA
1.1.2 - Projeto arquitetônico , 311.34 m² - metro quadrado;
ENDEREÇO DA OBRA/SERVIÇO

AVENIDA MÉXICO Nº S/N
 Complemento:
 Cidade: ASSIS CHATEAUBRIAND Bairro: JARDIM AMÉRICA UF: PR CEP: 85935000
 Coordenadas Geográficas: 0 0

Número do RRT: 2911541 Tipo do RRT: SIMPLES Registrado em: 10/11/2014
 Forma de registro: INICIAL Participação Técnica: INDIVIDUAL
 Descrição:

Centro Catequético da Paróquia Santo Inácio de Loyola, a ser construído na quadra nº 60 , lote nº 04 , Centro - Jesuítas-PR.

DADOS DO CONTRATO

Contratante: Mitra Diocesana de Toledo
 CPF/CNPJ: 81588873001645
 AVENIDA SANTO INÁCIO DE LOYOLA Nº 210
 Complemento:
 Cidade: JESUÍTAS Bairro: CENTRO UF: PR CEP: 85835000
 Contrato: 00 Celebrado em 07/11/2014
 Valor do contrato: R\$ 13.000,00 Tipo do Contratante: Pessoa jurídica de direito privado
 Data de Início: 10/11/2014 Data de Fim: 2015-12-31

ATIVIDADE TÉCNICA REALIZADA
2.1.1 - Execução de obra , 768.50 m² - metro quadrado;
ENDEREÇO DA OBRA/SERVIÇO

AVENIDA SANTO INÁCIO DE LOYOLA Nº 210
 Complemento:
 Cidade: JESUÍTAS Bairro: CENTRO UF: PR CEP: 85835000
 Coordenadas Geográficas: 0 0

Número do RRT: 2911505 Tipo do RRT: SIMPLES Registrado em: 10/11/2014
 Forma de registro: INICIAL Participação Técnica: INDIVIDUAL
 Descrição:

**Conselho de Arquitetura e Urbanismo
do Brasil**
CERTIDÃO DE ACERVO TÉCNICO
 Lei Nº 12378 de 31 de Dezembro de 2010

CERTIDÃO DE ACERVO TÉCNICO
Nº 000000899115

20240000899115

Centro Catequético da Paróquia Santo Inácio de Loyola, a ser construído na quadra nº , lote nº , Centro - Jesuítas-PR.

DADOS DO CONTRATO

 Contratante: Mitra Diocesana de Toledo
 CPF/CNPJ: 81588873001645

AVENIDA SANTO INÁCIO DE LOYOLA

Nº 210

Complemento:

Cidade: JESUÍTAS

Bairro: CENTRO

UF: PR

CEP: 85835000

Contrato: 00

Celebrado em 07/11/2014

Valor do contrato: R\$ 13.000,00

Tipo do Contratante: Pessoa jurídica de direito privado

Data de Início: 10/11/2014

Data de Fim: 2015-12-31

ATIVIDADE TÉCNICA REALIZADA

 1.1.2 - Projeto arquitetônico , 768.50 m² - metro quadrado; 1.2.2 - Projeto de estrutura de concreto , 768.50 m² - metro quadrado;
 1.5.1 - Projeto de instalações hidrossanitárias prediais , 768.50 m² - metro quadrado; 1.5.8 - Projeto de instalações telefônicas
 prediais , 768.50 m² - metro quadrado; 1.5.7 - Projeto de instalações elétricas prediais de baixa tensão , 768.50 m² - metro
 quadrado;

ENDEREÇO DA OBRA/SERVIÇO

AVENIDA SANTO INÁCIO DE LOYOLA

Nº 210

Complemento:

Cidade: JESUÍTAS

Bairro: CENTRO

UF: PR

CEP: 85835000

Coordenadas Geográficas: 0 0

Número do RRT: 2680938

Tipo do RRT: SIMPLES

Registrado em: 10/09/2014

Forma de registro: INICIAL

Participação Técnica: INDIVIDUAL

Descrição:

Barracão Comercial, a ser construído na Av. Cataratas do Iguaçu - Jd. Guaira - Assis Chateaubriand/PR.

DADOS DO CONTRATO

 Contratante: FERNANDO JOSÉ BERTOLLA MADEIRA
 CPF/CNPJ: 03826685962

AVENIDA CATARATAS

Nº S/N

Complemento:

Cidade: ASSIS CHATEAUBRIAND

Bairro: JARDIM GUAIRA

UF: PR

CEP: 85935000

Contrato: 00

Celebrado em 05/09/2014

Valor do contrato: R\$ 2.300,00

Tipo do Contratante: Pessoa física

Data de Início: 01/10/2014

Data de Fim: 2015-06-30

ATIVIDADE TÉCNICA REALIZADA

 2.5.1 - Execução de instalações hidrossanitárias prediais , 467.00 m² - metro quadrado; 2.5.7 - Execução de instalações elétricas
 prediais de baixa tensão , 467.00 m² - metro quadrado;

ENDEREÇO DA OBRA/SERVIÇO

AVENIDA CATARATAS DO IGUAÇU

Nº S/N

**Conselho de Arquitetura e Urbanismo
do Brasil**
CERTIDÃO DE ACERVO TÉCNICO
 Lei Nº 12378 de 31 de Dezembro de 2010

CERTIDÃO DE ACERVO TÉCNICO
Nº 000000899115

20240000899115

Complemento:

Cidade: ASSIS CHATEAUBRIAND

Bairro: JARDIM GUAIRA

UF: PR

CEP: 85935000

Coordenadas Geográficas: 0 0

Número do RRT: 2680862

Tipo do RRT: SIMPLES

Registrado em: 10/09/2014

Forma de registro: INICIAL

Participação Técnica: INDIVIDUAL

Descrição:

Barracão Comercial, a ser construído na Av. Cataratas do Iguaçu - Jd. Guaira - Assis Chateaubriand/PR.

DADOS DO CONTRATO

 Contratante: FERNANDO JOSÉ BERTOLLA MADEIRA
 CPF/CNPJ: 03826685962

Nº

Complemento:

Cidade:

Bairro:

UF:

CEP:

Contrato: 00

Celebrado em 05/09/2014

Valor do contrato: R\$ 2.300,00

Tipo do Contratante: Pessoa física

Data de Início: 01/10/2014

Data de Fim: 2015-06-30

ATIVIDADE TÉCNICA REALIZADA

 1.5.1 - Projeto de instalações hidrossanitárias prediais , 467.00 m² - metro quadrado; 1.5.7 - Projeto de instalações elétricas prediais de baixa tensão , 467.00 m² - metro quadrado;

ENDEREÇO DA OBRA/SERVIÇO

AVENIDA CATARATAS DO IGUAÇU

Nº S/N

Complemento:

Cidade: ASSIS CHATEAUBRIAND

Bairro: JARDIM GUAIRA

UF: PR

CEP: 85935000

Coordenadas Geográficas: 0 0

Número do RRT: 2450467

Tipo do RRT: SIMPLES

Registrado em: 04/07/2014

Forma de registro: RETIFICADOR à 699710

Participação Técnica: INDIVIDUAL

Descrição:

Residência Unifamiliar em Alvenaria, a ser construída nos lotes 5-A e 6, da Quadra 1, do Jd. Europa, na cidade de Assis Chateaubriand-PR.

DADOS DO CONTRATO

 Contratante: ANTONIO ALBERTO CARNIATO
 CPF/CNPJ: 89494725972

RUA AV. DOM PEDRO II

Nº 210

Complemento: APARTAMENTO 41

Cidade: ASSIS CHATEAUBRIAND

Bairro: CENTRO

UF: PR

CEP: 85935000

Contrato: 00

Celebrado em 30/10/2012



Conselho de Arquitetura e Urbanismo do Brasil

CERTIDÃO DE ACERVO TÉCNICO
Lei Nº 12378 de 31 de Dezembro de 2010

CERTIDÃO DE ACERVO TÉCNICO
Nº 000000899115



Valor do contrato: R\$ 8.321,00

Tipo do Contratante: Contratante

Data de Início: 04/02/2013

Data de Fim: 2014-05-31

ATIVIDADE TÉCNICA REALIZADA

1.1.2 - Projeto arquitetônico , 584.69 m² - metro quadrado;

ENDEREÇO DA OBRA/SERVIÇO

AVENIDA INGLATERRA I

Nº 00

Complemento:

Cidade: ASSIS CHATEAUBRIAND

Bairro: JARDIM EUROPA

UF: PR

CEP: 85935000

Coordenadas Geográficas: 0 0

Número do RRT: 2398812

Tipo do RRT: SIMPLES

Registrado em: 18/06/2014

Forma de registro: RETIFICADOR à 1277405

Participação Técnica: INDIVIDUAL

Descrição:

Projeto Arquitetônico de Prevenção Contra Incêndio para o Clube Social da AMAJ - Associação de Moradores e Amigos do Distrito de Jotaesse, localizado na Avenida Portugal - Centro - Jotaesse/PR.

DADOS DO CONTRATO

Contratante: ASSOCIAÇÃO DE MORADORES E AMIGOS DO DISTRITO DE JOTAESSE
CPF/CNPJ: 80402902000193

AVENIDA PORTUGAL

Nº

Complemento:

Cidade: JOTAESSE

Bairro: CENTRO

UF: PR

CEP: 85945000

Contrato: 00

Celebrado em 17/06/2013

Valor do contrato: R\$ 2.000,00

Tipo do Contratante: Contratante

Data de Início: 17/07/2013

Data de Fim: 2013-08-17

ATIVIDADE TÉCNICA REALIZADA

1.5.5 - Projeto de instalações prediais de prevenção e combate a incêndio , 1536.00 m² - metro quadrado;

ENDEREÇO DA OBRA/SERVIÇO

AVENIDA PORTUGAL

Nº 00

Complemento:

Cidade: JOTAESSE

Bairro: CENTRO

UF: PR

CEP: 85945000

Coordenadas Geográficas: 0 0

Número do RRT: 2061284

Tipo do RRT: SIMPLES

Registrado em: 07/03/2014

Forma de registro: INICIAL

Participação Técnica: INDIVIDUAL

Descrição:

Residência Unifamiliar em alvenaria, localizada na Rua 02, Quadra nº01, Lote nº26, Jardim Mônaco - Assis Chateaubriand-PR

DADOS DO CONTRATO

**Conselho de Arquitetura e Urbanismo
do Brasil**
CERTIDÃO DE ACERVO TÉCNICO
 Lei Nº 12378 de 31 de Dezembro de 2010

CERTIDÃO DE ACERVO TÉCNICO
Nº 000000899115

20240000899115

 Contratante: THAYS SARRO
 CPF/CNPJ: 05036905970

RUA FRANÇA

Nº 1073

Complemento:

Cidade: ASSIS CHATEAUBRIAND

Bairro: JARDIM EUROPA

UF: PR

CEP: 85935000

Contrato: 01

Celebrado em 06/03/2014

Valor do contrato: R\$ 1.680,00

Tipo do Contratante: Pessoa física

Data de Início: 10/03/2014

Data de Fim: 2015-04-10

ATIVIDADE TÉCNICA REALIZADA
2.1.1 - Execução de obra , 140.00 m² - metro quadrado;
ENDEREÇO DA OBRA/SERVIÇO

RUA 02

Nº 141

Complemento:

Cidade: ASSIS CHATEAUBRIAND

Bairro: JARDIM MÔNACO

UF: PR

CEP: 85935000

Coordenadas Geográficas: 0 0

Número do RRT: 2060957

Tipo do RRT: SIMPLES

Registrado em: 07/03/2014

Forma de registro: INICIAL

Participação Técnica: INDIVIDUAL

Descrição:

Residência Unifamiliar em alvenaria, localizada na Rua 02, Quadra nº01, Lote nº26, Jardim Mônaco - Assis Chateaubriand-PR

DADOS DO CONTRATO

 Contratante: THAYS SARRO
 CPF/CNPJ: 05036905970

RUA FRANÇA

Nº 1073

Complemento:

Cidade: ASSIS CHATEAUBRIAND

Bairro: JARDIM EUROPA

UF: PR

CEP: 85935000

Contrato: 01

Celebrado em 06/03/2014

Valor do contrato: R\$ 1.680,00

Tipo do Contratante: Pessoa física

Data de Início: 10/03/2014

Data de Fim: 2015-04-10

ATIVIDADE TÉCNICA REALIZADA
1.1.2 - Projeto arquitetônico , 140.00 m² - metro quadrado; 1.2.2 - Projeto de estrutura de concreto , 140.00 m² - metro quadrado;
ENDEREÇO DA OBRA/SERVIÇO

RUA 02

Nº 141

Complemento:

Cidade: ASSIS CHATEAUBRIAND

Bairro: JARDIM MÔNACO

UF: PR

CEP: 85935000

Coordenadas Geográficas: 0 0

Número do RRT: 1862092

Tipo do RRT: SIMPLES

Registrado em: 20/12/2013

Forma de registro: INICIAL

Participação Técnica: INDIVIDUAL



Conselho de Arquitetura e Urbanismo do Brasil

CERTIDÃO DE ACERVO TÉCNICO
 Lei Nº 12378 de 31 de Dezembro de 2010

CERTIDÃO DE ACERVO TÉCNICO
Nº 000000899115



Descrição:

Projeto de Prevenção de Incêndio para a Associação Cultural e Esportiva Nipo Brasileira de Assis Chateaubriand/PR, localizada na Avenida dos Pioneiros, Lotes 16 e 17, Plano Piloto, na cidade de Assis Chateaubriand/PR.

DADOS DO CONTRATO

Contratante: Associação Cultural e Esportiva Nipo-Brasileira de Assis Chateaubriand
 CPF/CNPJ: 76309137000194

AVENIDA DOS PIONEIROS

Nº

Complemento:

Cidade: ASSIS CHATEAUBRIAND

Bairro: CENTRO

UF: PR

CEP: 85935000

Contrato: 00

Celebrado em 17/12/2013

Valor do contrato: R\$ 3.172,00

Tipo do Contratante: Pessoa jurídica de direito privado

Data de Início: 18/12/2013

Data de Fim: 2014-05-18

ATIVIDADE TÉCNICA REALIZADA

1.5.5 - Projeto de instalações prediais de prevenção e combate a incêndio , 793.60 m² - metro quadrado;

ENDEREÇO DA OBRA/SERVIÇO

AVENIDA DOS PIONEIROS

Nº S/N

Complemento:

Cidade: ASSIS CHATEAUBRIAND

Bairro: CENTRO

UF: PR

CEP: 85935000

Coordenadas Geográficas: 0 0

Número do RRT: 1526572

Tipo do RRT: SIMPLES

Registrado em: 04/09/2013

Forma de registro: INICIAL

Participação Técnica: INDIVIDUAL

Descrição:

Sobrado Comercial e Residencial em Alvenaria, com 359.86m², localizado na Avenida Tupãssi, quadra nº68, lote nº4- Jardim América - Assis Chateaubriand/PR.

DADOS DO CONTRATO

Contratante: ROBERTO DIAS DE ALMEIDA
 CPF/CNPJ: 50256815968

RUA PERU

Nº 78

Complemento:

Cidade: ASSIS CHATEAUBRIAND

Bairro: JARDIM AMÉRICA

UF: PR

CEP: 85935000

Contrato: 00

Celebrado em 03/09/2013

Valor do contrato: R\$ 4.100,00

Tipo do Contratante: Pessoa física

Data de Início: 09/09/2013

Data de Fim: 2014-02-09

ATIVIDADE TÉCNICA REALIZADA

2.1.1 - Execução de obra , 359.86 m² - metro quadrado;

ENDEREÇO DA OBRA/SERVIÇO

AVENIDA TUPÃSSI

Nº S/N



**Conselho de Arquitetura e Urbanismo
do Brasil**

CERTIDÃO DE ACERVO TÉCNICO
Lei Nº 12378 de 31 de Dezembro de 2010

CERTIDÃO DE ACERVO TÉCNICO
Nº 000000899115



20240000899115

Complemento:

Cidade: ASSIS CHATEAUBRIAND

Bairro: JARDIM AMÉRICA

UF: PR

CEP: 85935000

Coordenadas Geográficas: 0 0

Número do RRT: 1526538

Tipo do RRT: SIMPLES

Registrado em: 04/09/2013

Forma de registro: INICIAL

Participação Técnica: INDIVIDUAL

Descrição:

Sobrado Comercial e Residencial em Alvenaria, com área de 359.86m² localizado na Avenida Tupãssi, quadra nº68, lote nº4 - Jardim América- Assis Chateaubriand/PR

DADOS DO CONTRATO

Contratante: ROBERTO DIAS DE ALMEIDA
CPF/CNPJ: 50256815968

RUA PERU

Nº 78

Complemento:

Cidade: ASSIS CHATEAUBRIAND

Bairro: JARDIM AMÉRICA

UF: PR

CEP: 85935000

Contrato: 00

Celebrado em 03/09/2013

Valor do contrato: R\$ 4.100,00

Tipo do Contratante: Pessoa física

Data de Início: 09/09/2013

Data de Fim: 2014-02-09

ATIVIDADE TÉCNICA REALIZADA

1.1.2 - Projeto arquitetônico , 359.86 m² - metro quadrado; 1.5.1 - Projeto de instalações hidrossanitárias prediais , 359.86 m² - metro quadrado; 1.5.7 - Projeto de instalações elétricas prediais de baixa tensão , 359.86 m² - metro quadrado; 1.5.8 - Projeto de instalações telefônicas prediais , 359.86 m² - metro quadrado;

ENDEREÇO DA OBRA/SERVIÇO

AVENIDA TUPÃSSI

Nº S/N

Complemento:

Cidade: ASSIS CHATEAUBRIAND

Bairro: JARDIM AMÉRICA

UF: PR

CEP: 85935000

Coordenadas Geográficas: 0 0

Número do RRT: 1322165

Tipo do RRT: SIMPLES

Registrado em: 03/07/2013

Forma de registro: INICIAL

Participação Técnica: INDIVIDUAL

Descrição:

Subdivisão do Lote urbano nº 3, da Quadra nº 18, localizado na esquina da Avenida São Paulo com a Rua Paquetá. Após o desmembramento, tornam-se Lotes nº 3 - Remanescente e nº 3 - A.

DADOS DO CONTRATO

Contratante: Maykon da Silva Mascarenhas
CPF/CNPJ: 07757881986

RUA RIO GRANDE DO SUL

Nº 865

Complemento:

**Conselho de Arquitetura e Urbanismo
do Brasil**
CERTIDÃO DE ACERVO TÉCNICO
 Lei Nº 12378 de 31 de Dezembro de 2010

CERTIDÃO DE ACERVO TÉCNICO
Nº 000000899115

20240000899115

Cidade: ASSIS CHATEAUBRIAND Bairro: JARDIM PROGRESSO UF: PR CEP: 85935000
 Contrato: 00 Celebrado em 02/07/2013
 Valor do contrato: R\$ 400,00 Tipo do Contratante: Pessoa física
 Data de Início: 02/07/2013 Data de Fim: 2013-08-02

ATIVIDADE TÉCNICA REALIZADA

 1.8.5 - Projeto de parcelamento do solo mediante desmembramento ou remembramento , 480.00 m² - metro quadrado;

ENDEREÇO DA OBRA/SERVIÇO

RUA PAQUETÁ Nº 00
 Complemento:
 Cidade: ASSIS CHATEAUBRIAND Bairro: JARDIM PROGRESSO UF: PR CEP: 85935000
 Coordenadas Geográficas: 0 0

Número do RRT: 1233326 Tipo do RRT: SIMPLES Registrado em: 11/06/2013
 Forma de registro: INICIAL Participação Técnica: INDIVIDUAL
 Descrição:

Ampliação de Residência Unifamiliar em Alvenaria, localizada na Rua das Primaveras, quadra 15, lote 05 - Jardim Jussara - Assis Chateaubriand/PR.

DADOS DO CONTRATO

 Contratante: REGINALDO DE REZENDE CAZARI
 CPF/CNPJ: 06197155966

RUA DAS PRIMAVERAS Nº
 Complemento:

Cidade: ASSIS CHATEAUBRIAND Bairro: JARDIM JUSSARA UF: PR CEP: 85935000
 Contrato: 00 Celebrado em 03/06/2013
 Valor do contrato: R\$ 600,00 Tipo do Contratante: Pessoa física
 Data de Início: 10/06/2013 Data de Fim: 2013-12-10

ATIVIDADE TÉCNICA REALIZADA

 1.1.3 - Projeto arquitetônico de reforma , 55.66 m² - metro quadrado; 1.2.2 - Projeto de estrutura de concreto , 55.66 m² - metro quadrado; 1.5.1 - Projeto de instalações hidrossanitárias prediais , 55.66 m² - metro quadrado; 1.5.7 - Projeto de instalações elétricas prediais de baixa tensão , 55.66 m² - metro quadrado;

ENDEREÇO DA OBRA/SERVIÇO

RUA DAS PRIMAVERAS Nº S/N
 Complemento:
 Cidade: ASSIS CHATEAUBRIAND Bairro: JARDIM JUSSARA UF: PR CEP: 85935000
 Coordenadas Geográficas: 0 0

Número do RRT: 1064115 Tipo do RRT: SIMPLES Registrado em: 05/04/2013
 Forma de registro: INICIAL Participação Técnica: INDIVIDUAL
 Descrição:

**Conselho de Arquitetura e Urbanismo
do Brasil**
CERTIDÃO DE ACERVO TÉCNICO
 Lei Nº 12378 de 31 de Dezembro de 2010

CERTIDÃO DE ACERVO TÉCNICO
Nº 000000899115

20240000899115

Residência Unifamiliar em Alvenaria, a ser construída na Quadra 1, lote 5-a e 6 - Jardim Europa - Assis Chateaubriand/PR.

DADOS DO CONTRATOContratante: ANTONIO ALBERTO CARNIATO
CPF/CNPJ: 89494725972

RUA AV. DOM PEDRO II

Nº 210

Complemento: APARTAMENTO 41

Cidade: ASSIS CHATEAUBRIAND

Bairro: CENTRO

UF: PR

CEP: 85935000

Contrato: 00

Celebrado em 04/04/2013

Valor do contrato: R\$ 1.500,00

Tipo do Contratante: Pessoa física

Data de Início: 08/04/2013

Data de Fim: 2014-05-31

ATIVIDADE TÉCNICA REALIZADA1.5.11 - Projeto de cabeamento estruturado, automação e lógica em edifícios , 562.24 m² - metro quadrado; 1.5.9 - Projeto de instalações prediais de TV , 562.24 m² - metro quadrado;**ENDEREÇO DA OBRA/SERVIÇO**

AVENIDA INGLATERRA I

Nº S/N

Complemento:

Cidade: ASSIS CHATEAUBRIAND

Bairro: JARDIM EUROPA

UF: PR

CEP: 85935000

Coordenadas Geográficas: 0 0

Número do RRT: 1063224

Tipo do RRT: SIMPLES

Registrado em: 05/04/2013

Forma de registro: INICIAL

Participação Técnica: INDIVIDUAL

Descrição:

Residência Unifamiliar em Alvenaria, a ser construída na Quadra 1, lote 5-A e 6 - Jardim Europa - Assis Chateaubriand/PR

DADOS DO CONTRATOContratante: ANTONIO ALBERTO CARNIATO
CPF/CNPJ: 89494725972

RUA AV. DOM PEDRO II

Nº 210

Complemento: APARTAMENTO 41

Cidade: ASSIS CHATEAUBRIAND

Bairro: CENTRO

UF: PR

CEP: 85935000

Contrato: 00

Celebrado em 04/04/2013

Valor do contrato: R\$ 3.000,00

Tipo do Contratante: Pessoa física

Data de Início: 08/04/2013

Data de Fim: 2014-05-31

ATIVIDADE TÉCNICA REALIZADA1.5.1 - Projeto de instalações hidrossanitárias prediais , 562.24 m² - metro quadrado; 1.5.7 - Projeto de instalações elétricas prediais de baixa tensão , 562.24 m² - metro quadrado; 1.5.8 - Projeto de instalações telefônicas prediais , 562.24 m² - metro quadrado;**ENDEREÇO DA OBRA/SERVIÇO**

AVENIDA INGLATERRA I

Nº S/N

Complemento:

**Conselho de Arquitetura e Urbanismo
do Brasil****CERTIDÃO DE ACERVO TÉCNICO**
Lei Nº 12378 de 31 de Dezembro de 2010**CERTIDÃO DE ACERVO TÉCNICO**
Nº 000000899115

Cidade: ASSIS CHATEAUBRIAND

Bairro: JARDIM EUROPA

UF: PR

CEP: 85935000

Coordenadas Geográficas: 0 0

DESCRIÇÃO

CERTIDÃO DE ACERVO TÉCNICO

INFORMAÇÕES IMPORTANTES

- Esta certidão perderá a validade, caso ocorra qualquer alteração posterior dos elementos cadastrais nela contidos.
- Em conformidade com o que determina o Art. 45 da Lei 12.378, toda realização de trabalho de competência privativa ou de atuação compartilhadas com outras profissões regulamentadas será objeto de Registro de Responsabilidade Técnica - RRT.
- Declaro expressamente que são verdadeiras todas as informações constantes neste documento e que as atividades descritas no(s) RRT(s) que constitui(m) este documento foi(ram) efetivamente realizada(s) e concluída(s).
- Válida em todo o território nacional.

Certidão nº 899115/2024

Expedida em 04/03/2024 12:03:00, Assis Chateaubriand/PR, CAU/PR

Chave de Impressão: DDC627C753Z28D3B45ZC

AUDAZ ENGENHARIA E CONSTRUÇÕES LTDA

AUDAZ ENGENHARIA E CONSTRUÇÕES LTDA CNPJ: 21.244.866/0001-18
R. Celeste Muraro, 148 - 2º andar - Tocantins, Toledo - PR, 85903-342
45 3277-5624 45 9 9058-2999

CONTRATO PARTICULAR DE SERVIÇOS TÉCNICOS

Por meio deste instrumento "CONTRATO PARTICULAR DE SERVIÇOS TÉCNICOS", de um lado a empresa AUDAZ ENGENHARIA E CONSTRUÇÕES LTDA, pessoa jurídica de direito privado inscrita no C.N.F.J. n.º 21.244.866/0001-18, representada nesta ocasião por sua sócia SIBELI ERMANTRAUT ANGELELI, brasileira, casada, empresária, inscrita no C.P.F. n.º 065.545.759-12, doravante denominada de simplesmente Contratante, do outro lado TAYANE GRACE DE ABAUJO, brasileira, arquiteta, portadora da cédula de identidade R.G. sob n.º: 10.206.058-0, inscrita no C.P.F. sob n.º: 063.597.709-54, com registro profissional Cart. CAU-FR n.º A710970, doravante denominada de simplesmente Contratada, tem entre si acertado o seguinte:

Cláusula 1ª - Caberá ao Contratado desenvolver atividades como Responsável Técnico conforme suas atribuições profissionais e compatíveis com os objetivos sociais da empresa, conforme discriminado na ART de Desempenho de Cargo ou Função.

Cláusula 2ª - A vigência do presente contrato será por 4 (quatro) anos, a partir da sua assinatura;

Cláusula 3ª - O Contratado terá carga horária de 02 (duas) horas diárias;

Cláusula 4ª - O Contratante assegura ao contratado absoluta independência técnica;

Cláusula 5ª - Os honorários profissionais do contratado será de 02 (dois) salários mínimos mensais, correspondentes a R\$ 2.824,00 (dois mil oitocentos e vinte e quatro reais) nesta data.

Cláusula 6ª - Este Contrato poderá ser rescindido por qualquer das partes mediante aviso prévio de 30 dias.

AUDAZ ENGENHARIA E CONSTRUÇÕES LTDA

AUDAZ ENGENHARIA E CONSTRUÇÕES LTDA CNPJ: 21.244.866/0001-18
R. Celeste Muraro, 148 - 2ª andar - Tocantins, Toledo - PR, 85903-342
45 3277-5624 45 9 9958-2999

Cláusula 7ª - Durante a vigência deste contrato e pelo prazo previsto em Lei ficará o contratado responsável pelas atividades técnicas da empresa contratante.

Cláusula 8ª - Para dirimir quaisquer controvérsias oriundas do presente contrato, as partes elegem o foro da Comarca de Toledo, Estado do Paraná;

Por estarem as partes de pleno acordo com o disposto neste instrumento particular de prestação de serviços, assinam-no em duas vias de igual teor

Toledo-PR, 14 de março de 2024.

AUDAZ ENGENHARIA E CONSTRUÇÕES
LTDA:212448660001
18

Assinado de forma digital
por AUDAZ ENGENHARIA
E CONSTRUÇÕES
LTDA:21244866000118
Dados: 2024.03.22
11:41:15 -03'00'

Contratante

Contratada



ANGTEC INSTALAÇÕES ELÉTRICAS LTDA CNPJ: 15.758.703/0001-50
Avenida Parigot de Souza 4429, Jardim Santa Maria Toledo Pr CEP: 85.903-170
45 3055 3175 45 9 99345815

ATESTADO DE CAPACIDADE TÉCNICA

ANGTEC INSTALAÇÕES ELÉTRICAS - EIRELI, com sede e foro na Cidade de Toledo, Estado do Paraná, à Avenida Parigot de Souza, n.º 4429, Jardim Santa Maria, CEP 85903-170, inscrita no CNPJ/MF sob n.º 15.758.703/0001-50, registrada na Junta Comercial do Estado do Paraná sob n.º 41600961749, , vem por meio deste, atestar que a empresa, **AUDAZ ENGENHARIA E CONSTRUÇÕES LTDA**, com sede e foro na Cidade de Toledo, Estado do Paraná, à Rua Celeste Muraro, 148 - 2º andar - Tocantins, Toledo - PR, 85903-342, inscrita no CNPJ/MF sob n.º 21.244.866/0001-18, nesta Cidade e Comarca de Toledo, Estado Paraná, em conjunto com a responsável técnica, a arquiteta Tayane Grace Araújo, CAU/PR n.º: A710970, prestaram os serviços abaixo especificados no período de 15/03/2024 a 28/03/2024.

Natureza dos Serviços:

- 1) Prestação de serviços técnicos de projeto arquitetônico, hidrossanitário e elétrico para reforma e ampliação de espaço destinado a ser depósito de mercadorias e almoxarifado, totalizando 300m²;
- 2) Execução de obra de reforma e ampliação de espaço destinado a ser depósito de mercadorias e almoxarifado, totalizando 300m², contendo a remoção de cobertura, quebra de paredes antigas, remoção de janelas e portas, e estrutura em madeira.



ANGTEC INSTALAÇÕES ELÉTRICAS LTDA CNPJ: 15.758.703/0001-50
Avenida Parigot de Souza 4429, Jardim Santa Maria Toledo Pr CEP: 85.903-170
45 3055 3175 45 9 99345815

3) Execução de obra de reforma e ampliação de cobertura do espaço destinado a ser depósito de mercadorias e almoxarifado;

4) Instalação de calhas e tubulação para recolhimento e escoamento de água pluvial.

5) Remoção de entulho e demais resíduos em container e destinação em aterro sanitário;

O contrato foi executado e finalizado, não existindo até a presente data, fatos que desabonem a responsabilidade com as obrigações assumidas.

Toledo-Pr, 02 de abril de 2024.

ANGTEC INSTALACOES
ELETRICAS
LTDA:15758703000150

Assinado de forma digital por
ANGTEC INSTALACOES
ELETRICAS
LTDA:15758703000150
Dados: 2024.04.02 14:18:42
-03'00'

ANGTEC INSTALAÇÕES ELÉTRICAS LTDA

AUDAZ ENGENHARIA E CONSTRUÇÕES LTDA - CNPJ: 21.244.866/0001-18
R. Celeste Muraro, 148 - 2º andar - Tocantins, Toledo - PR, 85903-342
45 3277 5624 / 45 9 9958 2999; e-mail: licitacao@audaz@gmail.com

RELAÇÃO DE DISPONIBILIDADE DE VEÍCULOS, MÁQUINAS E EQUIPAMENTOS

AUDAZ ENGENHARIA E CONSTRUÇÕES LTDA, pessoa jurídica de direito privado inscrita no C.N.P.J. nº 21.244.866/0001-18, com endereço a rua Celeste Muraro, 148, 2º andar, Bairro Tocantins, Cidade de Toledo-PR, representada nesta ocasião por sua sócia: SIBELI FRIMANTRALI ANGELELI, brasileira, casada, empresária, inscrita no CPF nº 069.549.259-12, juntamente com sua Arquiteta e Urbanista, TAYANE GRACE DE ARAUJO, brasileira, casada, portadora do Rg: 10.206.058-0, inscrita no CPF 063.597.709-54 com carteira profissional CU/PR-A710970, em cumprimento ao Edital, DECLARA sob as penalidades da Lei.

QUANTIDADE	EQUIPAMENTO
1	ALICATE
10	CHAVES DE ABERTO
1	ESMERILHADEIRA
7	ESQUADRO
4	FURADORA
2	MARTELETE
1	MARTELO
7	MEDIDOR DE NÍVEL
3	MULTÍMETRO
4	PARAFUSADEIRA
1	SERRA DE CORTE
1	TALHADEIRA
4	TRENA
2	ESCADA DE ALUMÍNIO
3	LIVAS
2	CAPACETE
1	MINI ESCAVADEIRA MECANIZADA BOMBA
1	NISSAN FRONTIER ATAC

Toledo-PR, 01 de julho de 2024.

AUDAZ ENGENHARIA E
CONSTRUÇÕES
LTDA:21244866000118

Assinado de forma digital por
AUDAZ ENGENHARIA E
CONSTRUÇÕES
LTDA:21244866000118
Dados: 2024.07.08 15:17:47 -03'00'

AUDAZ ENGENHARIA E CONSTRUÇÕES LTDA

TAYANE GRACE DE ARAUJO
Arquiteta e Urbanista

AUDAZ ENGENHARIA E CONSTRUÇÕES LTDA - CNPJ: 21.244.866/0001-18
 R. Celeste Muraro, 148 - 2º andar - Tocantins, Toledo - PR, 85903-342
 45 3277 5624 / 45 9 0958-2999; e-mail: licitacaoaudaz@gmail.com

CRONOGRAMA DE VEÍCULOS E MÁQUINAS

AUDAZ ENGENHARIA E CONSTRUÇÕES LTDA, pessoa jurídica de direito privado inscrita no C.N.P.J. n.º 21.244.866/0001-18, com endereço a rua Celeste Muraro, 148, 2º andar, Bairro Tocantins, Cidade de Toledo-PR, representada nesta ocasião por sua sócia, SIBELLI ERMANTRAU ANGIFFIL, brasileira, casada, empresária, inscrita no C.P.F. n.º 065.545.293-12, vem por meio desta declarar, nos termos do § 8º do art. 67 da Lei Federal n.º 14.133/2021, e sob as penas da lei, vem declarar e iniciar da equipe operacional e técnica especializado e relação de materiais e acessórios que sua disponibilizará e vinculação ao futuro contrato.

EQUIPAMENTOS	QUANT	PRAZO DE EXECUÇÃO (dias)					
		30	60	90	120	150	180
INSTALAÇÕES PRÓPRIAS/ ESTOCOS/ACÉSSÓRIOS	1	x	x	x	x	x	x
Mini-Lavadora Ropin Sat	1	x	x	x	x	x	x
Caminhonete Nissan Frontier Attack	1	x	x	x	x	x	x
Acate	4	x	x	x	x	x	x
Chave de Aperto	10	x	x	x	x	x	x
Extermímetro	1	x	x	x	x	x	x
Esquadro	2	x	x	x	x	x	x
Turuleira	4	x	x	x	x	x	x
Metelele	2	x	x	x	x	x	x
Martelo	2	x	x	x	x	x	x
Medidor de Nível	2	x	x	x	x	x	x
Multímetro	3	x	x	x	x	x	x
Parafusadeira	4	x	x	x	x	x	x

Serra de Couto	1	x	x	x	x	x	x
Talhadeira	1	x	x	x	x	x	x
Terra	4	x	x	x	x	x	x
Coada de Aluminio	4	x	x	x	x	x	x
Luzes	3	x	x	x	x	x	x
Capacete	3	x	x	x	x	x	x

RESPONSÁVEL TÉCNICO E OPERACIONAL
FAYANE GRACE DE ARAUJO
 Carteira: CNU/PE 4710970
 Desde: 14/03/2024 Cargo: Horário: 02: H/S Título: ANOQUILTTA e URBANISIA,
 CPF/MF: 053.597.709-54 Ass _____
 RG: 10.706.059-0

EQUIPE ADM NISTRATIVA
Sibeli Firmiana L. Angoleli
 Data de Admissão: 22/10/2022

Título Representante Legal

Eduardo Pires de
 Data de Admissão: 21/02/2024

Título Assinante Administrativo

Toledo-PR, 01 de julho de 2024

AUDAZ ENGENHARIA E CONSTRUÇÕES LTDA

AUDAZ ENGENHARIA E CONSTRUÇÕES
 LTDA:21244866000118
 Assinado de forma digital por
 AUDAZ ENGENHARIA E
 CONSTRUÇÕES
 LTDA:21244866000118
 Dados: 2024.07.08 15:18:07 -03'00'

AUDAZ ENGENHARIA E CONSTRUCOES LTDA CNPJ: 21.244.866/0001-18
R. Celeste Muraro, 148 - 2º andar - Tocantins, Toledo - PR, 85903-342
45 3277-5624 / 45 9 9958-2999; e-mail: licitacaoaudaz@gmail.com

DECLARAÇÃO RENUNCIA DE VISITA

AUDAZ ENGENHARIA E CONSTRUCOES LTDA, pessoa jurídica de direito privado inscrita no C.N.P.J. n.º 21.244.866/0001-18, com endereço a rua Celeste Muraro, 148, 2º andar, Bairro Tocantins, Cidade de Toledo-PR, representada nesta ocasião por sua sócia: SIBELI ERMANTRAUT ANGELELI, brasileira, casada, empresária, inscrita no C.P.F. n.º 065.545.259-12, , firmo o presente documento, declarando que renuncio a visita técnica aos locais e/ou instalações do objeto a ser licitado, serviços/trabalho, assumindo total responsabilidade por esse fato e informando que não o utilizará para quaisquer questionamentos futuros que ensejem avenças técnicas e/ou financeiras para com a contratante.

Desta forma, o declarante está ciente que responderá pela veracidade das informações prestadas, na forma da lei.

Toledo-PR, 05 de abril de 2024.

**AUDAZ ENGENHARIA E
CONSTRUCOES
LTDA:21244866000118**

Assinado de forma digital por
AUDAZ ENGENHARIA E
CONSTRUCOES
LTDA:21244866000118
Dados: 2024.04.05 16:28:50 -03'00'

AUDAZ ENGENHARIA E CONSTRUCOES LTDA

AUDAZ ENGENHARIA E CONSTRUCOES LTDA CNPJ: 21.244.866/0001-18
R. Celeste Muraro, 148 - 2º andar - Tocantins, Toledo - PR, 85903-342
45 3277-5624 / 45 9 9958-2999; e-mail: licitacaoaudaz@gmail.com

Declaração de Obrigações

AUDAZ ENGENHARIA E CONSTRUCOES LTDA, pessoa jurídica de direito privado inscrita no C.N.P.J. n.º 21.244.866/0001-18, com endereço a rua Celeste Muraro, 148, 2º andar, Bairro Tocantins, Cidade de Toledo-PR, representada nesta ocasião por sua sócia: SIBELI ERMANTRAUT ANGELELI, brasileira, casada, empresária, inscrita no C.P.F. n.º 065.545.259-12, vem por meio desta Declarar para a execução do objeto da Concorrência 03/2024, tudo em conformidade com o Edital, o contrato e os anexos da licitação em referência.

Declaramos para os fins de direito, na qualidade de proponente do procedimento licitatório, sob a modalidade **CONCORRÊNCIA N.º 03/2024**, instaurado por este Município, que se nossa empresa for declarada adjudicatária do objeto:

a) Manteremos durante a execução dos serviços, na qualidade de corresponsável na gerência dos mesmos, a Arquiteta e Urbanista, Senhora Tayane Grace de Araujo, inscrito junto ao Conselho Regional de Engenharia, Arquitetura e Agronomia – CREA, sob n.º CAU/PR-A710970;

b) Disporemos de pessoal técnico necessário para a execução do objeto contratual;

c) Disporemos de equipamentos necessários à execução do objeto do contrato.

Declara, outrossim, que por ser de seu conhecimento, submete-se a todas as cláusulas e condições relativas à licitação supra, bem como, às disposições da Lei Federal nº 14.133/21 e suas alterações que integrarão o ajuste correspondente.

Toledo-PR, 23 de julho de 2024.

AUDAZ ENGENHARIA E
CONSTRUCOES
LTDA:21244866000118

Assinado de forma digital por AUDAZ
ENGENHARIA E CONSTRUCOES
LTDA:21244866000118
Dados: 2024.07.23 13:47:30 -03'00'

AUDAZ ENGENHARIA E CONSTRUCOES LTDA

AUDAZ ENGENHARIA E CONSTRUÇÕES LTDA CNPJ: 21.244.866/0001-18
R. Celeste Muraro, 148 - 2º andar - Tocantins, Toledo - PR, 85903-342
45 3277-5624 / 45 9 9958-2999; e-mail: licitacaoaudaz@gmail.com

Declaração EPP

AUDAZ ENGENHARIA E CONSTRUÇÕES LTDA, pessoa jurídica de direito privado inscrita no C.N.P.J. n.º 21.244.866/0001-18, com endereço a rua Celeste Muraro, 148, 2º andar, Bairro Tocantins, Cidade de Toledo-PR, representada nesta ocasião por sua sócia: SIBELI ERMANTRAUT ANGELELI, brasileira, casada, empresária, inscrita no C.P.F. n.º 065.545.259-12, vem por meio desta Declarar para a execução do objeto da Concorrência 03/2024, tudo em conformidade com o Edital, o contrato e os anexos da licitação em referência.

EMPRESA DE PEQUENO PORTE, conforme Inciso II do artigo 3º da Lei Complementar nº 123, de 14/12/2006;

DECLARA ainda:

1. Que a empresa está excluída das vedações constantes do parágrafo 4º do artigo 3º da Lei Complementar n.º 123, de 14 de dezembro de 2006;

2. Que a empresa não extrapolou a receita bruta máxima relativa ao enquadramento como empresa de pequeno porte, de que trata o art. 3º, II da Lei Complementar nº 123, de 2006, em relação aos valores dos contratos celebrados com a Administração Pública no ano-calendário de realização da licitação.

3. Estar ciente que o limite de utilização dos benefícios previstos para as Microempresas e Empresas de Pequeno Porte na Lei Complementar 123/2006 é de até R\$ 4.800.000, e que esse limite vale por item ou total do certame e também para o acumulado de contratos firmados num mesmo exercício/ano.

Ou seja, se no mesmo ano a empresa já firmou compromissos contratuais com montante igual a R\$ 4.800.000, mesmo não tendo até a data da licitação faturado (emitido a devida nota fiscal), não pode mais usufruir dos benefícios da LC 123, visto que seu comprometimento ultrapassaria esse valor.

Logo, a ME ou EPP poderá participar da licitação, porém, sem direito a qualquer benefício.

4. Estar ciente que as MEs e EPPs deixam de ter o direito de regularizar sua documentação fiscal e o direito ao empate ficto em licitações em que o item seja superior a R\$ 4.800.000.

5. Estar ciente que as MEs e EPPs deixam de ter o direito de regularizar sua documentação fiscal e o direito ao empate ficto em licitações de obra se serviços de engenharia cujo valor estimado seja superior a R\$4.800.000.

6. Estar ciente que nos contratos com entrega estimada mensal ou com

vigência de 12 meses, o valor de referência para fins de compromisso firmado com a Administração Pública deverá ser o VALOR ANUAL do contrato.

Declara, outrossim, que por ser de seu conhecimento, submete-se a todas as cláusulas e condições relativas à licitação supra, bem como, às disposições da Lei Federal nº 14.133/21 e suas alterações que integrarão o ajuste correspondente.

Toledo-PR, 23 de julho de 2024.

AUDAZ ENGENHARIA E CONSTRUÇÕES
Assinado de forma digital por
AUDAZ ENGENHARIA E
CONSTRUÇÕES
LTDA:21244866000118
Dados: 2024.07.23 13:48:38 -03'00'

AUDAZ ENGENHARIA E CONSTRUÇÕES LTDA

AUDAZ ENGENHARIA E CONSTRUCOES LTDA CNPJ: 21.244.866/0001-18
R. Celeste Muraro, 148 - 2º andar - Tocantins, Toledo - PR, 85903-342
45 3277-5624 / 45 9 9958-2999; e-mail: licitacaoaudaz@gmail.com

Declaração Gerenciamentos de Residuos

AUDAZ ENGENHARIA E CONSTRUCOES LTDA, pessoa jurídica de direito privado inscrita no C.N.P.J. n.º 21.244.866/0001-18, com endereço a rua Celeste Muraro, 148, 2º andar, Bairro Tocantins, Cidade de Toledo-PR, representada nesta ocasião por sua sócia: SIBELI ERMANTRAUT ANGELELI, brasileira, casada, empresária, inscrita no C.P.F. n.º 065.545.259-12, vem por meio desta Declarar para a execução do objeto da Concorrência 03/2024, tudo em conformidade com o Edital, o contrato e os anexos da licitação em referência.

1) Somente serão utilizados produtos e subprodutos de madeira de origem exótica ou de origem nativa de procedência legal, decorrentes de desmatamento autorizado ou de manejo florestal aprovados por órgão ambiental competente integrante do Sistema Nacional do Meio Ambiente – SISNAMA, com autorização de transporte concedida pelo Instituto Brasileiro do Meio Ambiente e dos Recursos Naturais Renováveis – IBAMA, e em conformidade com o Decreto Estadual n.º 4.889, de 31 de maio de 2005, tendo ciência que o não atendimento da presente exigência na fase de execução do contrato poderá acarretar as sanções administrativas previstas nos artigos às sanções administrativas previstas no art. 156 da Lei Federal n.º 14.133, de 2021, sem prejuízo das implicações de ordem criminal previstas em Lei.

2) No que diz respeito ao Gerenciamento de Resíduos da Construção Civil, a obra será realizada de acordo com a Resolução do CONAMA n.º 307, de 5 de julho de 2002 e suas alterações, e com a legislação pertinente do município onde ela será construída.

Toledo-PR, 23 de julho de 2024.

**AUDAZ ENGENHARIA E
CONSTRUCOES
LTDA:21244866000118**

Assinado de forma digital por AUDAZ
ENGENHARIA E CONSTRUCOES
LTDA:21244866000118
Dados: 2024.07.23 13:49:54 -03'00'

AUDAZ ENGENHARIA E CONSTRUCOES LTDA

AUDAZ ENGENHARIA E CONSTRUÇÕES LTDA CNPJ: 21.244.866/0001-18
R. Celeste Muraro, 148 - 2º andar - Tocantins, Toledo - PR, 85903-342
45 3277-5624 / 45 9 9958-2999; e-mail: licitacaoaudaz@gmail.com

Declaração Unificada

AUDAZ ENGENHARIA E CONSTRUÇÕES LTDA, pessoa jurídica de direito privado inscrita no C.N.P.J. n.º 21.244.866/0001-18, com endereço a rua Celeste Muraro, 148, 2º andar, Bairro Tocantins, Cidade de Toledo-PR, representada nesta ocasião por sua sócia: SIBELI ERMANTRAUT ANGELELI, brasileira, casada, empresária, inscrita no C.P.F. n.º 065.545.259-12, vem por meio desta Declarar para a execução do objeto da Concorrência 03/2024, tudo em conformidade com o Edital, o contrato e os anexos da licitação em referência.

1) Concordar, na íntegra, com os termos da Licitação e com todos os documentos dela componentes;

2) Que acatará integralmente qualquer decisão que venha a ser tomada pelo Órgão Licitante quanto à sua habilitação;

3) Que não existe, no presente momento, pedido de falência em nome desta empresa e que ela se submete à automática inabilitação, caso tal venha a ocorrer durante o processo de Licitação;

4) Sob as penalidades cabíveis, a não superveniência de fato impeditivo da habilitação;

5) Que a empresa é idônea e atende a todos os pré-requisitos da Licitação e demais exigências contidas na Lei Federal n.º 14.133/2021;

6) Que não se enquadra nas hipóteses previstas no § 1.º do art. 9.º e no art. 14 ambos da Lei Federal n.º 14.133/2021, atendendo às condições de participação da Licitação e legislação vigente, em especial:

6.1 Não mantém vínculo de natureza técnica, comercial, econômica, financeira, trabalhista ou civil com dirigente do órgão ou entidade contratante ou com agente público que desempenhe função na licitação ou atue na fiscalização ou na gestão do contrato, ou que deles seja cônjuge, companheiro ou parente em linha reta, colateral ou por afinidade, até o terceiro grau.

6.2 Nos 5 (cinco) anos anteriores à divulgação do Edital, não foi condenado(a) judicialmente, com trânsito em julgado, por exploração de trabalho infantil, por submissão de trabalhadores a condições análogas às de escravo ou por contratação de adolescentes nos casos vedados pela legislação trabalhista.

7) Que assume total responsabilidade pelas informações prestadas e, em qualquer tempo, exime o ora contratante de quaisquer ônus civil e penal que lhe possa acarretar;

8) Que fará prova de todas as informações ora declaradas, quando necessário ou solicitado e que se compromete a apresentar a documentação original, quando for solicitada pelo Agente de Contratação, no prazo que ele estipular;

9) Que se compromete a apresentar, quando da assinatura do contrato, a certidão de registro com visto do CREA PR e/ou do CAU PR, se não for registrada no Paraná e se for vencedora da presente licitação e que, após 180 (cento e oitenta) dias do início do contrato, efetuará o seu registro no referido Conselho;

10) Que para fins do disposto no inciso IV do art. 63 da Lei Federal n.º 14.133/2021, cumpre as exigências de reserva de cargos para pessoa com deficiência e para reabilitado da Previdência Social, previstas em lei e em outras normas específicas.

11) Que para fins do disposto no inciso VI do art. 68 da Lei Federal n.º 14.133/2021 e inciso XXXIII, artigo 7º da Constituição Federal, não emprega menor de dezoito anos em trabalho noturno, perigoso ou insalubre e não emprega menor de dezesseis anos, salvo na condição de aprendiz, a partir de quatorze anos;

12) Que atesta o atendimento à política pública ambiental de licitação sustentável, em especial que se responsabiliza integralmente com a logística reversa dos produtos, embalagens e serviços pós-consumo no limite da proporção que fornecerem ao poder público, assumindo a responsabilidade pela destinação final, ambientalmente adequada;

13) Que para fins do disposto no § 1.º do art. 63 da Lei Federal n.º 14.133/2021 a proposta compreende a integralidade dos custos para atendimento dos direitos trabalhistas assegurados na Constituição Federal, nas leis trabalhistas, nas normas infralegais, nas convenções coletivas de trabalho e nos termos de ajustamento de conduta, vigentes na data de entrega desta proposta.

Declara, outrossim, que por ser de seu conhecimento, submete-se a todas as cláusulas e condições relativas à licitação supra, bem como, às disposições da Lei Federal nº 14.133/21 e suas alterações que integrarão o ajuste correspondente.

Toledo-PR, 23 de julho de 2024.

AUDAZ ENGENHARIA E
CONSTRUCOES
LTDA:21244866000118

Assinado de forma digital por AUDAZ
ENGENHARIA E CONSTRUCOES
LTDA:21244866000118
Dados: 2024.07.23 13:52:13 -03'00'

AUDAZ ENGENHARIA E CONSTRUÇÕES LTDA



Sistema de Cadastramento Unificado de Fornecedores - SICAF

Relatório de Credenciamento

Dados do Fornecedor

CNPJ: 21.244.866/0001-18 DUNS®: 903306311
Razão Social: AUDAZ ENGENHARIA E CONSTRUCOES LTDA
Nome Fantasia: ANG TEC INSTALACOES E AUTOMACAO
Situação do Fornecedor: Credenciado Data de Vencimento do Cadastro: 18/03/2025

Dados do Nível

Situação do Nível: Cadastrado

Dados do Fornecedor

Porte da Empresa: Empresa de Pequeno Porte
Natureza Jurídica: SOCIEDADE EMPRESÁRIA LIMITADA MEI: Não
Capital Social: R\$ 100.000,00 Data de Abertura da Empresa: 16/10/2014
CNAE Primário: 4292-8/01 - MONTAGEM DE ESTRUTURAS METÁLICAS

CNAE Secundário 1: 3312-1/02 - MANUTENÇÃO E REPARAÇÃO DE APARELHOS E
CNAE Secundário 2: 3312-1/03 - MANUTENÇÃO E REPARAÇÃO DE APARELHOS
CNAE Secundário 3: 3313-9/01 - MANUTENÇÃO E REPARAÇÃO DE GERADORES,
CNAE Secundário 4: 3313-9/99 - MANUTENÇÃO E REPARAÇÃO DE MÁQUINAS, APARELHOS
CNAE Secundário 5: 3314-7/07 - MANUTENÇÃO E REPARAÇÃO DE MÁQUINAS E
CNAE Secundário 6: 3314-7/11 - MANUTENÇÃO E REPARAÇÃO DE MÁQUINAS E
CNAE Secundário 7: 3321-0/00 - INSTALAÇÃO DE MÁQUINAS E EQUIPAMENTOS
CNAE Secundário 8: 3329-5/99 - INSTALAÇÃO DE OUTROS EQUIPAMENTOS NÃO
CNAE Secundário 9: 4120-4/00 - CONSTRUÇÃO DE EDIFÍCIOS
CNAE Secundário 10: 4213-8/00 - OBRAS DE URBANIZAÇÃO - RUAS, PRAÇAS E CALÇADAS
CNAE Secundário 11: 4221-9/02 - CONSTRUÇÃO DE ESTAÇÕES E REDES DE DISTRIBUIÇÃO
CNAE Secundário 12: 4221-9/03 - MANUTENÇÃO DE REDES DE DISTRIBUIÇÃO DE ENERGIA
CNAE Secundário 13: 4221-9/04 - CONSTRUÇÃO DE ESTAÇÕES E REDES DE
CNAE Secundário 14: 4313-4/00 - OBRAS DE TERRAPLENAGEM
CNAE Secundário 15: 4321-5/00 - INSTALAÇÃO E MANUTENÇÃO ELÉTRICA
CNAE Secundário 16: 4322-3/01 - INSTALAÇÕES HIDRÁULICAS, SANITÁRIAS E DE GÁS
CNAE Secundário 17: 4322-3/02 - INSTALAÇÃO E MANUTENÇÃO DE SISTEMAS CENTRAIS DE
CNAE Secundário 18: 4322-3/03 - INSTALAÇÕES DE SISTEMA DE PREVENÇÃO CONTRA
CNAE Secundário 19: 4329-1/03 - INSTALAÇÃO, MANUTENÇÃO E REPARAÇÃO DE
CNAE Secundário 20: 4329-1/04 - MONTAGEM E INSTALAÇÃO DE SISTEMAS E
CNAE Secundário 21: 4329-1/99 - OUTRAS OBRAS DE INSTALAÇÕES EM CONSTRUÇÕES NÃO
CNAE Secundário 22: 4391-6/00 - OBRAS DE FUNDAÇÕES
CNAE Secundário 23: 4399-1/01 - ADMINISTRAÇÃO DE OBRAS
CNAE Secundário 24: 4399-1/02 - MONTAGEM E DESMONTAGEM DE ANDAIMES E OUTRAS
CNAE Secundário 25: 4399-1/03 - OBRAS DE ALVENARIA

Relatório de Credenciamento

CNAE Secundário 26:	4399-1/04 - SERVIÇOS DE OPERAÇÃO E FORNECIMENTO DE
CNAE Secundário 27:	4399-1/99 - SERVIÇOS ESPECIALIZADOS PARA CONSTRUÇÃO NÃO
CNAE Secundário 28:	4742-3/00 - COMÉRCIO VAREJISTA DE MATERIAL ELÉTRICO
CNAE Secundário 29:	4744-0/01 - COMÉRCIO VAREJISTA DE FERRAGENS E FERRAMENTAS
CNAE Secundário 30:	4752-1/00 - COMÉRCIO VAREJISTA ESPECIALIZADO DE EQUIPAMENTOS
CNAE Secundário 31:	4754-7/03 - COMÉRCIO VAREJISTA DE ARTIGOS DE ILUMINAÇÃO
CNAE Secundário 32:	4757-1/00 - COMÉRCIO VAREJISTA ESPECIALIZADO DE PEÇAS E
CNAE Secundário 33:	4759-8/99 - COMÉRCIO VAREJISTA DE OUTROS ARTIGOS DE USO
CNAE Secundário 34:	4789-0/99 - COMÉRCIO VAREJISTA DE OUTROS PRODUTOS NÃO
CNAE Secundário 35:	5212-5/00 - CARGA E DESCARGA
CNAE Secundário 36:	6201-5/01 - DESENVOLVIMENTO DE PROGRAMAS DE COMPUTADOR
CNAE Secundário 37:	7112-0/00 - SERVIÇOS DE ENGENHARIA
CNAE Secundário 38:	7719-5/99 - LOCAÇÃO DE OUTROS MEIOS DE TRANSPORTE NÃO
CNAE Secundário 39:	7732-2/01 - ALUGUEL DE MÁQUINAS E EQUIPAMENTOS PARA
CNAE Secundário 40:	7732-2/02 - ALUGUEL DE ANDAIMES
CNAE Secundário 41:	7739-0/03 - ALUGUEL DE PALCOS, COBERTURAS E OUTRAS
CNAE Secundário 42:	7739-0/99 - ALUGUEL DE OUTRAS MÁQUINAS E EQUIPAMENTOS
CNAE Secundário 43:	9511-8/00 - REPARAÇÃO E MANUTENÇÃO DE COMPUTADORES E DE
CNAE Secundário 44:	9512-6/00 - REPARAÇÃO E MANUTENÇÃO DE EQUIPAMENTOS DE
CNAE Secundário 45:	9521-5/00 - REPARAÇÃO E MANUTENÇÃO DE EQUIPAMENTOS

Dados para Contato

CEP: 85.903-752
Endereço: RUA WERNER ZIELASKO, 1585 - JARDIM COOPAGRO
Município / UF: Toledo / Paraná
Telefone: (45) 98224041
E-mail: licitacaoaudaz@gmail.com

Dados do Responsável Legal

CPF: 065.545.259-12
Nome: SIBELI ERMANTRAUT ANGELELI

Dados do Responsável pelo Cadastro

CPF: 065.545.259-12
Nome: SIBELI ERMANTRAUT ANGELELI
E-mail: sibeliermantraut@gmail.com

Relatório de Credenciamento

Sócios / Administradores

Dados do Sócio/Administrador 1

CPF: 065.545.259-12 Participação Societária: 100,00%
Nome: SIBELI ERMANTRAUT ANGELELI
Número do Documento: Órgão Expedidor:
Data de Expedição: Data de Nascimento: 30/12/1990
Filiação Materna: TERESINHA MARIA WUST
Estado Civil:
CEP: 85.903-752
Endereço: RUA WERNER ZIELASKO, 1585 - CASA - JD COOPAGRO
Município / UF: Toledo / Paraná
Telefone: (45) 98224041
E-mail:

Linhas Fornecimento

Serviços

78 - Estudos e Projetos de Arquitetura

5622 - Obras Cíveis Públicas (Construção)

20060 - Elaboração / Análise Projeto - Engenharia

22225 - Serviço Engenharia



Sistema de Cadastramento Unificado de Fornecedores - SICAF

Relatório de Credenciamento

Dados do Fornecedor

CNPJ: 47.121.104/0001-18
Razão Social: LEANDRO PEREIRA SILVA LTDA
Nome Fantasia: LP MANUTENCAO INDUSTRIAL
Situação do Fornecedor: **Credenciado** Data de Vencimento do Cadastro: 07/01/2025

Dados do Nível

Situação do Nível: **Cadastrado**

Dados do Fornecedor

Porte da Empresa: **Micro Empresa**
Natureza Jurídica: **SOCIEDADE EMPRESÁRIA LIMITADA** MEI: **Não**
Capital Social: **R\$ 60.000,00** Data de Abertura da Empresa: **12/07/2022**
CNAE Primário: **2512-8/00 - FABRICAÇÃO DE ESQUADRIAS DE METAL**

CNAE Secundário 1: **2511-0/00 - FABRICAÇÃO DE ESTRUTURAS METÁLICAS**
CNAE Secundário 2: **2539-0/01 - SERVIÇOS DE USINAGEM, TORNEARIA E SOLDA**
CNAE Secundário 3: **2542-0/00 - FABRICAÇÃO DE ARTIGOS DE SERRALHERIA, EXCETO**
CNAE Secundário 4: **2599-3/99 - FABRICAÇÃO DE OUTROS PRODUTOS DE METAL NÃO**
CNAE Secundário 5: **3311-2/00 - MANUTENÇÃO E REPARAÇÃO DE TANQUES,**
CNAE Secundário 6: **3313-9/01 - MANUTENÇÃO E REPARAÇÃO DE GERADORES,**
CNAE Secundário 7: **3313-9/99 - MANUTENÇÃO E REPARAÇÃO DE MÁQUINAS, APARELHOS**
CNAE Secundário 8: **4120-4/00 - CONSTRUÇÃO DE EDIFÍCIOS**
CNAE Secundário 9: **4520-0/02 - SERVIÇOS DE LANTERNAGEM OU FUNILARIA E PINTURA**
CNAE Secundário 10: **7732-2/02 - ALUGUEL DE ANDAIMES**
CNAE Secundário 11: **7739-0/03 - ALUGUEL DE PALCOS, COBERTURAS E OUTRAS**
CNAE Secundário 12: **7739-0/99 - ALUGUEL DE OUTRAS MÁQUINAS E EQUIPAMENTOS**

Dados para Contato

CEP: **85.960-000**
Endereço: **RUA GERNOT REUTER, 850 - BRCAO 04 - PARQUE INDUSTRIAL II**
Município / UF: **Marechal Cândido Rondon / Paraná**
Telefone: **(17) 97144492**
E-mail: **pereirasilvaleandro715@gmail.com**

Dados do Responsável Legal

CPF: **057.775.837-33**
Nome: **LEANDRO PEREIRA SILVA**

Relatório de Credenciamento

Dados do Responsável pelo Cadastro

CPF: 057.775.837-33
Nome: LEANDRO PEREIRA SILVA
E-mail: pereirasilvaleandro715@gmail.com

Sócios / Administradores

Dados do Sócio/Administrador 1

CPF: 057.775.837-33 Participação Societária: 100,00%
Nome: LEANDRO PEREIRA SILVA
Número do Documento: 2025059 Órgão Expedidor: sespES
Data de Expedição: 05/01/2017 Data de Nascimento: 22/09/1982
Filiação Materna: NAIR GOMES PEREIRA SILVA
Estado Civil: Solteiro(a)
CEP: 85.960-154
Endereço: RUA MATO GROSSO, 146 - AP 103 - CENTRO
Município / UF: Marechal Cândido Rondon / Paraná
Telefone: (45) 98106693
E-mail: pereirasilvaleandro715@gmail.com

Linhas Fornecimento

Serviços

191 - Estudos e Projetos de Estruturas - Metálicas
1350 - Obras Cíveis de Parques e Praças
1465 - Obras Cíveis de Fundações em Estacas Metálicas
1511 - Obras Cíveis de Estruturas Metálicas
1678 - Obras Cíveis de Recuperação Estrutural - Estruturas Metálicas
1767 - Obras Cíveis de Pontes e Viadutos - Metálicos
2224 - Instalação e Montagem - Galpões / Estruturas Metálicas
3085 - Manutenção em Equipamento de Estamparia em Metal
13609 - Recuperação de Esquadria Metálica / Grelhas
17302 - Instalação e Montagem - Móveis / Artefatos Metálicos
20117 - Serralheria - Confecção / Instalação Peças Metálicas
20770 - Confecção Peça Metálica
25062 - Confecção Estruturas Metálicas

EXECUTTA ENGENHARIA DE OBRAS LTDA
PRIMEIRA ALTERAÇÃO E CONSOLIDAÇÃO DO CONTRATO SOCIAL
NIRE 41212253402 CNPJ 53.749.960/0001-15

ALECSANDRO COPATTI, brasileiro, empresário, solteiro, natural de Realeza/PR, nascido em 13/10/1985, residente e domiciliado na Cidade de Realeza - PR, na Rua Progresso, nº 2605, Bairro Jardim Marchese, CEP: 85.770-000, portador da Cédula de Identidade Civil RG nº 8.162.859-9 SESP-PR, inscrito no CPF sob o nº 054.366.089-30, **CARLOS EDUARDO VENDEL**, brasileiro, casado sob regime de comunhão Universal, natural de Realeza/PR, nascido em 09/03/1980, residente e domiciliado na Cidade de Realeza - PR, na Rua Santa Maria, nº 2529, Bairro Centro, CEP: 85.770-000, portador da Cédula de Identidade Civil RG nº 7.213.209-2 SESP-PR, inscrito no CPF sob o nº 029.283.949-90, atualmente, na condição de únicos sócios da sociedade empresária limitada, **EXECUTTA ENGENHARIA DE OBRAS LTDA**, pessoa jurídica de direito privado, com sede e foro jurídico em Realeza - Paraná, estabelecida na Rua Santa Maria, nº 3501, Bairro Industrial, CEP 85.770-000, inscrita no CNPJ 53.749.960/0001-15, com ato de constituição arquivado na Junta Comercial deste Estado sob nº 41212253402, em sessão realiza em 01/02/2024, protocolo 240750098. Resolve de comum e pleno acordo **ALTERAR e CONSOLIDAR** seus atos societários, o que efetivamente fazem mediante as cláusulas e condições que seguem:

CLÁUSULA PRIMEIRA: A sociedade terá como objetivo social: **CNAE 4120-4/00 Construção de edifícios; 2330-0/01 Fabricação de estruturas pré-moldadas de concreto armado, em série e sob encomenda; 2330-3/02 Fabricação de artefatos de cimento para uso na construção; 2511-0/00 Fabricação de estruturas metálicas; 2512-8/00 Fabricação de esquadrias de metal; 4213-8/00 Obras de urbanização – ruas, praças e calçadas; 4211-1/01 Construção de rodovias e ferrovias; 4222-7/01 Construção de redes de abastecimento de água, coleta de esgoto e construções correlatas, exceto obras de irrigação; 4299-5/99 Obras de engenharia civil; 4330-4/04 Serviços de pintura de edifícios; 4744-0/05 Comércio varejista de materiais de construção.**

CLÁUSULA SEGUNDA: As demais cláusulas do contrato primitivo permanecem inalteradas.

CLÁUSULA TERCEIRA: E por estar assim justo e acordado, escolhe o foro de Realeza - Paraná, e assinam o presente instrumento.

EXECUTTA ENGENHARIA DE OBRAS LTDA
PRIMEIRA ALTERAÇÃO E CONSOLIDAÇÃO DO CONTRATO SOCIAL
NIRE 41212253402 CNPJ 53.749.960/0001-15

CLÁUSULA QUARTA: Da Consolidação do Contrato. A vista da modificação ora ajustada, e em consonância com o que determina o Art. 2.031 da Lei nº 10.406/2002, os sócios resolvem, por este instrumento atualizar e consolidar o contrato primitivo que, adequado às disposições da referida Lei n 10.406/2002 aplicáveis a este tipo societário, passa a ter a seguinte redação.

EXECUTTA ENGENHARIA DE OBRAS LTDA
CNPJ 53.749.960/0001-15 NIRE 41212253402
CONSOLIDAÇÃO DO CONTRATO SOCIAL

ALECSANDRO COPATTI, brasileiro, empresário, solteiro, natural de Realeza/PR, nascido em 13/10/1985, residente e domiciliado na Cidade de Realeza - PR, na Rua Progresso, nº 2605, Bairro Jardim Marchese, CEP: 85.770-000, portador da Cédula de Identidade Civil RG nº 8.162.859-9 SESP-PR, inscrito no CPF sob o nº 054.366.089-30, **CARLOS EDUARDO VENDEL**, brasileiro, casado sob regime de comunhão Universal, natural de Realeza/PR, nascido em 09/03/1980, residente e domiciliado na Cidade de Realeza - PR, na Rua Santa Maria, nº 2529, Bairro Centro, CEP: 85.770-000, portador da Cédula de Identidade Civil RG nº 7.213.209-2 SESP-PR, inscrito no CPF sob o nº 029.283.949-90, atualmente, na condição de únicos sócios da sociedade empresária limitada, **EXECUTTA ENGENHARIA DE OBRAS LTDA**, pessoa jurídica de direito privado, com sede e foro jurídico em Realeza - Paraná, estabelecida na Rua Santa Maria, nº 3501, Bairro Industrial, CEP 85.770-000, inscrita no CNPJ 53.749.960/0001-15, com ato de constituição arquivado na Junta Comercial deste Estado sob nº 41212253402, em sessão realiza em 01/02/2024, protocolo 240750098. Resolve de comum e pleno acordo **ALTERAR e CONSOLIDAR** seus atos societários, o que efetivamente fazem mediante as cláusulas e condições que seguem:

CLÁUSULA PRIMEIRA: EXECUTTA ENGENHARIA DE OBRAS LTDA, é o nome empresarial sob a qual girará a sociedade, e a responsabilidades dos quotistas limitada ao valor de suas respectivas quotas, com todos respondendo solidariamente pela integralização de capital social.

EXECUTTA ENGENHARIA DE OBRAS LTDA
PRIMEIRA ALTERAÇÃO E CONSOLIDAÇÃO DO CONTRATO SOCIAL
NIRE 41212253402 CNPJ 53.749.960/0001-15

CLÁUSULA SEGUNDA: A sociedade inicia as suas atividades em 01 de fevereiro de 2024 e seu prazo de duração é indeterminado.

CLÁUSULA TERCEIRA: A sociedade **EXECUTTA ENGENHARIA DE OBRAS LTDA**, requer o arquivamento do presente instrumento e declara, sob as penas da Lei, que se enquadra na condição de Empresa de Pequeno Porte - EPP, nos termos da Lei Complementar nº 123, de 14/12/2006.

CLÁUSULA QUARTA: A sociedade terá sede e foro jurídico à: **Rua Santa Maria, nº 3501, Bairro Industrial, CEP: 85.770-000, na cidade de Realeza - Paraná.**

CLÁUSULA QUINTA: A sociedade terá como objetivo social: *CNAE 4120-4/00 Construção de edifícios; 2330-0/01 Fabricação de estruturas pré-moldadas de concreto armado, em série e sob encomenda; 2330-3/02 Fabricação de artefatos de cimento para uso na construção; 2511-0/00 Fabricação de estruturas metálicas; 2512-8/00 Fabricação de esquadrias de metal; 4213-8/00 Obras de urbanização - ruas, praças e calçadas; 4211-1/01 Construção de rodovias e ferrovias; 4222-7/01 Construção de redes de abastecimento de água, coleta de esgoto e construções correlatas, exceto obras de irrigação; 4299-5/99 Obras de engenharia civil; 4330-4/04 Serviços de pintura de edifícios; 4744-0/05 Comércio varejista de materiais de construção.*

CLÁUSULA SEXTA: O capital social subscrito é de **R\$ 200.000,00 (duzentos mil reais)**, divididos em 200.000 (duzentos mil) quotas totalmente integralizadas de valor nominal de R\$ 1,00 (hum real) cada quota, integralizado em moeda corrente pelas quotistas, neste ato.

CLÁUSULA SÉTIMA: O Capital Social subscrito e integralizado na forma da cláusula anterior, perfazendo R\$ 200.000,00 (duzentos mil reais), correspondente à 200.000 (duzentos mil) quotas, totalmente integralizadas, dividindo em R\$ 1,00 (um real) cada quota, e está distribuído entre os QUOTISTAS da seguinte maneira: **Alecsandro Copatti - R\$ 100.000,00 (cem mil reais), equivalente à 100.000 (cem mil) quotas totalmente integralizadas em moeda corrente nacional, e Carlos Eduardo Vendel - R\$ 100.000,00 (cem mil reais), equivalente à 100.000 (cem mil) quotas totalmente integralizadas em moeda corrente nacional**

CLÁUSULA OITAVA A sociedade será administrada pelos sócios quotistas denominados administradores, **Alecsandro Copatti e Carlos Eduardo Vendel**, já qualificados anteriormente, ao qual competirá a prática de todos os atos de gestão e administração, por mais especiais que sejam, podendo ainda representar a sociedade ativa, passiva, judicial, e

EXECUTTA ENGENHARIA DE OBRAS LTDA
PRIMEIRA ALTERAÇÃO E CONSOLIDAÇÃO DO CONTRATO SOCIAL
NIRE 41212253402 CNPJ 53.749.960/0001-15

extrajudicial, impedida no entanto da utilização do seu emprego em negócio alheios ou estranhos ao seu objetivo social, principalmente na prestação de avais, fianças, abono, ou endossos de favor.

CLÁUSULA NONA: Os sócios administradores ficam dispensados de prestar caução.

CLÁUSULA DÉCIMA: Os sócios administradores declaram sob as penas da Lei, de que não estão impedidos de exercer a administração da sociedade, por Lei especial, ou em virtude de condenação criminal, ou por se encontrar sob efeitos dela, a pena que vede, ainda que temporariamente, o acesso a cargos públicos, ou por crime falimentar, de prevaricação, peita ou suborno, concussão, peculato, ou contra a economia popular, contra o sistema financeiro nacional, contra as normas da defesa da concorrência, contra as relações de consumo, fé pública ou a propriedade.

CLÁUSULA DÉCIMA PRIMEIRA: Os sócios administradores ou diretor(es) nomeado(s), pelo desempenho de suas atividade na sociedade, terá direito a uma retirada a título de “pró-labore”, anualmente fixada e deliberado em comum acordo entre os quotistas.

CLÁUSULA DÉCIMA SEGUNDA: Serão válidas e produzirão os jurídicos efeitos as deliberações sociais tomadas em consonância ao Artigo 1.071 a 1.080 da Lei 10.406 de Janeiro 2002, inclusive aqueles que impliquem na lavratura de alteração contratuais, bem como eventuais cisões parciais, cisões totais, incorporações e fusão da sociedade com outra.

Parágrafo Único: Serão nulos e não gerarão responsabilidade pra a sociedade os atos praticados em desconformidade com as cláusulas aqui estabelecidas.

CLÁUSULA DÉCIMA TERCEIRA: Entre os quotistas as quotas de capital e os direitos às mesmas inerentes são livremente transferíveis. A cessão à terceiros dependerá da prévia anuência por escrito do sócio remanescente.

Parágrafo Único: As responsabilidades da empresa em questão, é expansivas aos herdeiros e sucessores das partes.

CLÁUSULA DÉCIMA QUARTA: Não exercido pelos demais sócios o direito de preferência na aquisição das quotas, o sócio alienante poderá alienar a terceiros em igualdade de condições as quotas de capital e os direitos às mesmas inerentes.

CLÁUSULA DÉCIMA QUINTA: Havendo preposição de qualquer ação, seja de que natureza for, contra a sociedade, o sócio prepósito, poderá ser automaticamente excluído da sociedade,

EXECUTTA ENGENHARIA DE OBRAS LTDA
PRIMEIRA ALTERAÇÃO E CONSOLIDAÇÃO DO CONTRATO SOCIAL
NIRE 41212253402 CNPJ 53.749.960/0001-15

e seus haveres serão liquidados em consonância aos critérios estabelecidos na legislação comercial. Qualquer outra maneira de exclusão de sócios terá que ser lavada a registro na Junta Comercial do Paraná, com justificativa homologada judicialmente.

CLÁUSULA DÉCIMA SEXTA: É vedada a constituição pelos sócios, de qualquer gravante sobre suas quotas, na prestação de garantia hipotecária, fidúcia, arras e outros congêneres, enquanto pessoa física. Tal vedação não se aplica à sociedade, pessoa jurídica.

CLÁUSULA DÉCIMA SÉTIMA: Anualmente em 31 de dezembro, serão levantados os Demonstrativos Contábeis para apurar os lucros e/ ou prejuízos, convencionando-se entre os sócios a sua destinação, obedecidas as retenções prescritas em lei.

Parágrafo Único: Os resultados, com a concordância de todos os sócios, poderão ser distribuídos entre os mesmos proporcional a sua participação, respeitadas as retenções previstas em Lei.

CLÁUSULA DÉCIMA OITAVA: A sociedade entrará em liquidação nos casos previstos em lei.

CLÁUSULA DÉCIMA NONA: E por estar assim justos e acordados, escolhem o foro de Realeza - Paraná, e assinam o presente instrumento lavrado em 1 (um) via de igual teor e forma, para que produza os mais amplos, válidos e jurídicos efeitos.

Realeza - Paraná, 08 de abril de 2024.

1. Quotistas:

Alecsandro Copatti

Carlos Eduardo Vendel



ASSINATURA ELETRÔNICA

Certificamos que o ato da empresa EXECUTTA ENGENHARIA DE OBRAS LTDA consta assinado digitalmente por:

IDENTIFICAÇÃO DO(S) ASSINANTE(S)	
CPF/CNPJ	Nome
02928394990	CARLOS EDUARDO VENDEL
05436608930	ALECSANDRO COPATTI



CERTIFICO O REGISTRO EM 09/04/2024 17:21 SOB Nº 20242472494.
PROTOCOLO: 242472494 DE 09/04/2024.
CÓDIGO DE VERIFICAÇÃO: 12404936302. CNPJ DA SEDE: 5374996000115.
NIRE: 41212253402. COM EFEITOS DO REGISTRO EM: 08/04/2024.
EXECUTTA ENGENHARIA DE OBRAS LTDA

LEANDRO MARCOS RAYSEL BISCAIA
SECRETÁRIO-GERAL
www.empresafacil.pr.gov.br



Sistema de Cadastramento Unificado de Fornecedores - SICAF

Relatório de Credenciamento

Dados do Fornecedor

CNPJ: 53.749.960/0001-15
Razão Social: EXECUTTA ENGENHARIA DE OBRAS LTDA
Nome Fantasia: EXECUTTA ENGENHARIA
Situação do Fornecedor: **Credenciado** Data de Vencimento do Cadastro: **04/03/2025**

Dados do Nível

Situação do Nível: **Cadastrado**

Dados do Fornecedor

Porte da Empresa: **Empresa de Pequeno Porte**
Natureza Jurídica: **SOCIEDADE EMPRESÁRIA LIMITADA** MEI: **Não**
Capital Social: **R\$ 200.000,00** Data de Abertura da Empresa: **01/02/2024**
CNAE Primário: **4120-4/00 - CONSTRUÇÃO DE EDIFÍCIOS**

CNAE Secundário 1: **2330-3/01 - FABRICAÇÃO DE ESTRUTURAS PRÉ-MOLDADAS DE**
CNAE Secundário 2: **2330-3/02 - FABRICAÇÃO DE ARTEFATOS DE CIMENTO PARA USO NA**
CNAE Secundário 3: **2511-0/00 - FABRICAÇÃO DE ESTRUTURAS METÁLICAS**
CNAE Secundário 4: **2512-8/00 - FABRICAÇÃO DE ESQUADRIAS DE METAL**
CNAE Secundário 5: **4211-1/01 - CONSTRUÇÃO DE RODOVIAS E FERROVIAS**
CNAE Secundário 6: **4213-8/00 - OBRAS DE URBANIZAÇÃO - RUAS, PRAÇAS E CALÇADAS**
CNAE Secundário 7: **4222-7/01 - CONSTRUÇÃO DE REDES DE ABASTECIMENTO DE ÁGUA,**
CNAE Secundário 8: **4299-5/99 - OUTRAS OBRAS DE ENGENHARIA CIVIL NÃO**
CNAE Secundário 9: **4330-4/04 - SERVIÇOS DE PINTURA DE EDIFÍCIOS EM GERAL**
CNAE Secundário 10: **4744-0/05 - COMÉRCIO VAREJISTA DE MATERIAIS DE CONSTRUÇÃO**

Dados para Contato

CEP: **85.770-000**
Endereço: **RUA SANTA MARIA, 3501 - INDUSTRIAL**
Município / UF: **Realeza / Paraná**
Telefone: **(46) 99002888** Telefone: **(00) 00000000**
E-mail: **compras@executtaengenharia.com.br**

Dados do Responsável Legal

CPF: **029.283.949-90**
Nome: **CARLOS EDUARDO VENDEL**

Relatório de Credenciamento

Dados do Responsável pelo Cadastro

CPF: 029.283.949-90
Nome: CARLOS EDUARDO VENDEL
E-mail: fiscal013@megasult.com.br

Sócios / Administradores

Dados do Sócio/Administrador 1

CPF: 029.283.949-90 Participação Societária: 50,00%
Nome: CARLOS EDUARDO VENDEL
Número do Documento: 7213209-2 Órgão Expedidor: SESP PR
Data de Expedição: 05/04/2018 Data de Nascimento: 09/03/1980
Filiação Materna: ELINI MARIA SEBEN VENDEL
Estado Civil: Casado(a)

Dados do Cônjuge/Companheiro(a)

Estrangeiro: Não CPF: 048.444.219-80
Nome: JULIANE ROBERTO PRANDES VENDEL
Carteira de Identidade: 84672920 Órgão Expedidor: SESP PR
Data de Expedição: 03/08/2015

CEP: 85.770-000
Endereço: RUA ARNALDO BUSATO, 2855 - CENTRO
Município / UF: Realeza / Paraná
Telefone: (42) 32268412
E-mail: fiscal013@megasult.com.br

Dados do Sócio/Administrador 2

CPF: 054.366.089-30 Participação Societária: 50,00%
Nome: ALECSANDRO COPATTI
Número do Documento: 03308425620 Órgão Expedidor: PR
Data de Expedição: 04/09/2019 Data de Nascimento: 13/10/1985
Filiação Materna: NOELI COPATTI
Estado Civil: Solteiro(a)
CEP: 85.770-000
Endereço: RUA PROGRESSO - CENTRO
Município / UF: Realeza / Paraná
Telefone: (46) 99755914
E-mail: alecsandro.copatti@icloud.com



Sistema de Cadastramento Unificado de Fornecedores - SICAF

Relatório Nível III - Regularidade Fiscal e Trabalhista Federal

Dados do Fornecedor

CNPJ: 53.749.960/0001-15
Razão Social: EXECUTTA ENGENHARIA DE OBRAS LTDA
Nome Fantasia: EXECUTTA ENGENHARIA
Situação do Fornecedor: Credenciado Data de Vencimento do Cadastro: 04/03/2025

Dados do Nível

Situação do Nível: Cadastrado

Comprovante de Regularidade da Receita Federal e PGFN

Tipo de Comprovante: Certidão Data de Validade: 12/08/2024
Código de Controle: E3AF64C143C1F774

Comprovante de Regularidade do FGTS

Tipo de Comprovante: Certidão Data de Validade: 30/07/2024
Código de Controle: 2024070108496194874240

Comprovante de Regularidade do TST

Tipo de Comprovante: Certidão Data de Validade: 31/12/2024
Código de Controle: 468087172024



Sistema de Cadastramento Unificado de Fornecedores - SICAF

Relatório Nível IV - Regularidade Fiscal Estadual/Distrital e Municipal

Dados do Fornecedor

CNPJ: 53.749.960/0001-15
Razão Social: EXECUTTA ENGENHARIA DE OBRAS LTDA
Nome Fantasia: EXECUTTA ENGENHARIA
Situação do Fornecedor: Credenciado

Dados do Nível

Situação do Nível: Cadastrado - Possui pendência

Inscrição Estadual e Municipal

Inscrição Estadual: 91050919-55
Inscrição Municipal: 55462

Comprovante de Regularidade Estadual/Distrital

Tipo de Comprovante: Certidão Data de Validade: 12/08/2024
Código de Controle: 032848522-80

Comprovante de Regularidade Municipal

Tipo de Comprovante: Certidão Data de Validade: 05/07/2024
Código de Controle: 67830/2024



MUNICÍPIO DE REALEZA

ESTADO DO PARANÁ

ALVARÁ DE LOCALIZAÇÃO E FUNCIONAMENTO nº 945/2024

O Município de Realeza, conforme protocolo nº Presencial de 03/04/2024 concede alvará de licença para localização a:

Nome

EXECUTTA ENGENHARIA DE OBRAS LTDA

CNPJ/CPF: 53.749.960/0001-15

Localização

RUA SANTA MARIA, 3501 - INDUSTRIAL CEP: 85770000 Realeza - PR

Área utilizada: 60,00

Atividades

2330-3/02 - Fabricação de artefatos de cimento para uso na construção.

2511-0/00 - Fabricação de estruturas metálicas.

2512-8/00 - Fabricação de esquadrias de metal.

4330-4/04 - Serviços de pintura de edifícios em geral.

4211-1/01 - Construção de rodovias e ferrovias.

4213-8/00 - Obras de urbanização - ruas, praças e calçadas.

4222-7/01 - Construção de redes de abastecimento de água, coleta de esgoto e construções correlatas, exceto obras de irrigação.

4299-5/99 - Outras obras de engenharia civil não especificadas anteriormente.

2330-3/01 - Fabricação de estruturas pré-moldadas de concreto armado, em série e sob encomenda.

4120-4/00 - Construção de edifícios.

Horário de funcionamento: LIVRE

Emitido em 03/04/2024

Válido até 31/12/2024

Observações

.

- 1 - O presente alvará só tem efeito para o período especificado, ficando sujeito a renovação anual.
- 2 - Sera exigida renovação da licença sempre que ocorrer mudanças de ramo de atividade, modificações nas características do estabelecimento ou transferência de Local.
- 3 - Nos casos de alterações tais como: encerramento, mudanças de endereço, razão social, ramo de atividade, etc o contribuinte será obrigado a comunicar a Prefeitura dentro do prazo máximo de 30 (trinta) dias.

IMPORTANTE

- Evite multas, auditorias, fiscalização especial e outros aborrecimentos mantendo em dia sua situação perante o fisco. Futuramente voce precisará de Certidões para fins de aposentadoria, auxílios, pensão, etc. Zele pelo seu futuro.

Cód. autenticação: 9ZTMHR99XX24X44RAE

Emissor: OZEIAS DE OLIVEIRA

Consultar em: <http://realezapr.equiplano.com.br:7474/contribuinte/#/stmAlvaraValidacao/alvaraValidacao>



Estado do Paraná
Secretaria de Estado da Fazenda
Receita Estadual do Paraná

Certidão Negativa
de Débitos Tributários e de Dívida Ativa Estadual
Nº 033764789-89

Certidão fornecida para o CNPJ/MF: **36.734.355/0001-51**

Nome: **N C MULLER CONSTRUCOES LTDA**

Ressalvado o direito da Fazenda Pública Estadual inscrever e cobrar débitos ainda não registrados ou que venham a ser apurados, certificamos que, verificando os registros da Secretaria de Estado da Fazenda, constatamos não existir pendências em nome do contribuinte acima identificado, nesta data.

Obs.: Esta Certidão engloba todos os estabelecimentos da empresa e refere-se a débitos de natureza tributária e não tributária, bem como ao descumprimento de obrigações tributárias acessórias.

Válida até 10/10/2024 - Fornecimento Gratuito

A autenticidade desta certidão deverá ser confirmada via Internet
www.fazenda.pr.gov.br



MINISTÉRIO DA FAZENDA
Secretaria da Receita Federal do Brasil
Procuradoria-Geral da Fazenda Nacional

**CERTIDÃO POSITIVA COM EFEITOS DE NEGATIVA DE DÉBITOS RELATIVOS AOS TRIBUTOS
FEDERAIS E À DÍVIDA ATIVA DA UNIÃO**

Nome: N C MULLER CONSTRUCOES LTDA
CNPJ: 36.734.355/0001-51

Ressalvado o direito de a Fazenda Nacional cobrar e inscrever quaisquer débitos de responsabilidade do sujeito passivo acima identificado que vierem a ser apuradas, é certificado que:

1. constam débitos administrados pela Secretaria da Receita Federal do Brasil (RFB) com exigibilidade suspensa nos termos do art. 151 da Lei nº 5.172, de 25 de outubro de 1966 - Código Tributário Nacional (CTN), ou objeto de decisão judicial que determina sua desconsideração para fins de certificação da regularidade fiscal, ou ainda não vencidos; e
2. não constam inscrições em Dívida Ativa da União (DAU) na Procuradoria-Geral da Fazenda Nacional (PGFN).

Conforme disposto nos arts. 205 e 206 do CTN, este documento tem os mesmos efeitos da certidão negativa.

Esta certidão é válida para o estabelecimento matriz e suas filiais e, no caso de ente federativo, para todos os órgãos e fundos públicos da administração direta a ele vinculados. Refere-se à situação do sujeito passivo no âmbito da RFB e da PGFN e abrange inclusive as contribuições sociais previstas nas alíneas 'a' a 'd' do parágrafo único do art. 11 da Lei nº 8.212, de 24 de julho de 1991.

A aceitação desta certidão está condicionada à verificação de sua autenticidade na Internet, nos endereços <<http://rfb.gov.br>> ou <<http://www.pgfn.gov.br>>.

Certidão emitida gratuitamente com base na Portaria Conjunta RFB/PGFN nº 1.751, de 2/10/2014.
Emitida às 07:50:45 do dia 04/04/2024 <hora e data de Brasília>.
Válida até 01/10/2024.

Código de controle da certidão: **45C6.50D8.E133.3333**

Qualquer rasura ou emenda invalidará este documento.



Município de Céu Azul
ESTADO DO PARANÁ
CNPJ: 76.206.473/0001-01

CERTIDÃO NEGATIVA nº: 1292 / 2024

CERTIFICO, para os devidos fins, que de conformidade com as informações prestadas pelos órgãos competentes dessa Prefeitura, sob a pessoa Jurídica - Física descrita a baixo: **NÃO CONSTAM DÉBITOS** referentes a tributos e taxas Municipais vencidos, inscritos ou não em dívida ativa, até a presente data.

CPF/CNPJ: 36.734.355/0001-51

Contribuinte: N C MULLER CONSTRUCOES LTDA

Endereço: SANTOS DUMONT Nº: 937

Bairro: CENTRO

Complemento:

Cidade: Céu Azul UF: PR

Ressalvado o direito da Fazenda Municipal cobrar e inscrever quaisquer dívidas, que vierem a ser apuradas.

A presente CERTIDÃO é válida sem rasuras por 60(sessenta) dias, a contar da data de emissão da mesma.

Data Emissão: 12/06/2024

Secretaria de Finanças
Departamento de Tributação

Nº Autenticidade
548454295548454

A autenticidade desta certidão, deverá ser confirmada, no seguinte endereço eletrônico:
www.ceuazul.pr.gov.br -> Serviços Online -> Sistema Cidadão Online



PODER JUDICIÁRIO
JUSTIÇA DO TRABALHO

CERTIDÃO NEGATIVA DE DÉBITOS TRABALHISTAS

Nome: N C MULLER CONSTRUCOES LTDA (MATRIZ E FILIAIS)

CNPJ: 36.734.355/0001-51

Certidão nº: 10446527/2024

Expedição: 15/02/2024, às 10:51:09

Validade: 13/08/2024 - 180 (cento e oitenta) dias, contados da data de sua expedição.

Certifica-se que **N C MULLER CONSTRUCOES LTDA (MATRIZ E FILIAIS)**, inscrito(a) no CNPJ sob o nº **36.734.355/0001-51**, **NÃO CONSTA** como inadimplente no Banco Nacional de Devedores Trabalhistas.

Certidão emitida com base nos arts. 642-A e 883-A da Consolidação das Leis do Trabalho, acrescentados pelas Leis ns.º 12.440/2011 e 13.467/2017, e no Ato 01/2022 da CGJT, de 21 de janeiro de 2022.

Os dados constantes desta Certidão são de responsabilidade dos Tribunais do Trabalho.

No caso de pessoa jurídica, a Certidão atesta a empresa em relação a todos os seus estabelecimentos, agências ou filiais.

A aceitação desta certidão condiciona-se à verificação de sua autenticidade no portal do Tribunal Superior do Trabalho na Internet (<http://www.tst.jus.br>).

Certidão emitida gratuitamente.

INFORMAÇÃO IMPORTANTE

Do Banco Nacional de Devedores Trabalhistas constam os dados necessários à identificação das pessoas naturais e jurídicas inadimplentes perante a Justiça do Trabalho quanto às obrigações estabelecidas em sentença condenatória transitada em julgado ou em acordos judiciais trabalhistas, inclusive no concernente aos recolhimentos previdenciários, a honorários, a custas, a emolumentos ou a recolhimentos determinados em lei; ou decorrentes de execução de acordos firmados perante o Ministério Público do Trabalho, Comissão de Conciliação Prévia ou demais títulos que, por disposição legal, contiver força executiva.



REPÚBLICA FEDERATIVA DO BRASIL

CADASTRO NACIONAL DA PESSOA JURÍDICA

NÚMERO DE INSCRIÇÃO 36.734.355/0001-51 MATRIZ	COMPROVANTE DE INSCRIÇÃO E DE SITUAÇÃO CADASTRAL	DATA DE ABERTURA 20/03/2020
--	---	---------------------------------------

NOME EMPRESARIAL N C MULLER CONSTRUcoes LTDA
--

TÍTULO DO ESTABELECIMENTO (NOME DE FANTASIA) CONSTRUTORA MULLER	PORTE EPP
---	---------------------

CÓDIGO E DESCRIÇÃO DA ATIVIDADE ECONÔMICA PRINCIPAL 77.39-0-99 - Aluguel de outras máquinas e equipamentos comerciais e industriais não especificados anteriormente, sem operador

CÓDIGO E DESCRIÇÃO DAS ATIVIDADES ECONÔMICAS SECUNDÁRIAS 25.11-0-00 - Fabricação de estruturas metálicas 38.11-4-00 - Coleta de resíduos não-perigosos 41.20-4-00 - Construção de edifícios 42.11-1-01 - Construção de rodovias e ferrovias 42.11-1-02 - Pintura para sinalização em pistas rodoviárias e aeroportos 42.12-0-00 - Construção de obras de arte especiais 42.13-8-00 - Obras de urbanização - ruas, praças e calçadas 42.92-8-01 - Montagem de estruturas metálicas 43.13-4-00 - Obras de terraplenagem 43.30-4-04 - Serviços de pintura de edifícios em geral 45.20-0-01 - Serviços de manutenção e reparação mecânica de veículos automotores 47.44-0-99 - Comércio varejista de materiais de construção em geral 81.11-7-00 - Serviços combinados para apoio a edifícios, exceto condomínios prediais 81.29-0-00 - Atividades de limpeza não especificadas anteriormente

CÓDIGO E DESCRIÇÃO DA NATUREZA JURÍDICA 206-2 - Sociedade Empresária Limitada

LOGRADOURO R COLOMBO	NÚMERO 937	COMPLEMENTO *****
--------------------------------	----------------------	-----------------------------

CEP 85.840-000	BAIRRO/DISTRITO SAO CRISTOVAO	MUNICÍPIO CEU AZUL	UF PR
--------------------------	---	------------------------------	-----------------

ENDEREÇO ELETRÔNICO CONSTRUTORANCSMULLER@GMAIL.COM	TELEFONE (45) 9154-1159/ (45) 9907-7802
--	---

ENTE FEDERATIVO RESPONSÁVEL (EFR) *****

SITUAÇÃO CADASTRAL ATIVA	DATA DA SITUAÇÃO CADASTRAL 20/03/2020
------------------------------------	---

MOTIVO DE SITUAÇÃO CADASTRAL

SITUAÇÃO ESPECIAL *****	DATA DA SITUAÇÃO ESPECIAL *****
-----------------------------------	---

Aprovado pela Instrução Normativa RFB nº 2.119, de 06 de dezembro de 2022.

Emitido no dia **08/07/2024** às **10:28:58** (data e hora de Brasília).

Página: 1/1

N C MULLER CONSTRUÇÕES LTDA
 CNPJ (MF) 36.734.355/0001-51 e NIRE 41210400238
1ª ALTERAÇÃO E CONSOLIDAÇÃO DO CONTRATO SOCIAL

NATHALIA CAMILA SCHWAN MULLER, brasileira, solteira, maior, empresária, nascida em 12/09/1995, em Cascavel - PR, residente e domiciliada na Rua Florianópolis, nº 2442, Bairro Iguaçu, no município de Céu Azul, estado do Paraná, CEP 85.840-000, portadora da Carteira de Identidade Civil Registro Geral nº 9.7448981SSP/PR, expedida em 22/09/2017 e do CPF (MF) nº 095.231.679-01;

Única Sócia componente da Sociedade Limitada que gira sob o nome Empresarial de **N C MULLER CONSTRUÇÕES LTDA**, com sede a Rua Colombo nº 937, Bairro São Cristovão no Município de Céu Azul - PR, CEP 85.840-000, com seu contrato social arquivado na Junta Comercial do Estado do Paraná Sob o NIRE Nº 41210400238 em sessão do dia 20/03/2020, inscrita no CNPJ nº 36.734.355/0001-51, **RESOLVE** por este instrumento particular **Alterar e Consolidar** seu contrato Primitivo, conforme cláusulas e condições seguintes:

CLAUSULA PRIMEIRA: A Sócia **NATHALIA CAMILA SCHWAN MULLER** que possui 200.000 (duzentas mil) quotas no valor de R\$ 1,00 (um real) cada uma, totalizando R\$ 200.000,00 (duzentos mil reais) totalmente integralizados em moeda corrente do país, vende e transfere 2.000 (duas mil) quotas, no valor de R\$ 1,00 (um real) cada uma, totalizando R\$ 2.000,00 (dois mil reais) a sócia ingressante **MARINA DA SILVA CAVALLARI MADEIRA**, brasileira, casada pelo Regime de Comunhão Parcial de Bens, empresária, nascida em 24/10/1996 em Céu Azul - Pr, residente e domiciliada na Rua das Palmeiras, nº 4140, Bloco 03, Apto 23, Bairro Coqueiral, no Município de Cascavel - PR, CEP 85.807-020, portadora do RG nº 10.936.999-3 SSP/PR expedida em 18/01/2022 e do CPF (MF) nº 082.967.419-54, pagas a vista neste ato.

CLÁUSULA SEGUNDA: O capital social da empresa equivalente a 200.000 (duzentas mil quotas) no valor de R\$ 1,00 real cada uma, totalizando R\$ 200.000,00(duzentos mil reais) totalmente integralizados em moeda corrente no país, após a presente alteração, fica assim distribuído e integralizado entre as sócias:

NATHALIA CAMILA SCHWAN MULLER	198.000 quotas	99,00%	R\$198.000,00
MARINA DA SILVA CAVALLARI MADEIRA	2.000 quotas	1,00%	R\$ 2.000,00
TOTAL	200.000 quotas	100,00%	R\$200.000,00

Muller

Marina

N C MULLER CONSTRUÇÕES LTDA
CNPJ (MF) 36.734.355/0001-51 e NIRE 41210400238
1ª ALTERAÇÃO E CONSOLIDAÇÃO DO CONTRATO SOCIAL

Parágrafo único: A responsabilidade das sócias é restrita ao valor de suas quotas, não respondendo as sócias, nem subsidiariamente, pelas obrigações sociais, mas ambas respondem solidariamente pela integralização do capital social, conforme o art. 1.052 da Lei 10.406, de 10 de janeiro de 2002 (Código Civil Brasileiro).

CLÁUSULA TERCEIRA: Permanecem inalteradas as demais cláusulas que não colidirem com as disposições do presente instrumento.

CLÁUSULA QUARTA: Por este instrumento de Alteração Contratual, a sociedade resolve **CONSOLIDAR** o seu contrato social e posteriores alterações, revogando expressamente todas as disposições contratuais anteriores que colidirem com o presente instrumento.

CONTRATO SOCIAL CONSOLIDADO

N C MULLER CONSTRUÇÕES LTDA
CNPJ (MF): 36.734.355/0001-51 e NIRE 41210400238
CONSOLIDAÇÃO DO CONTRATO SOCIAL

NATHALIA CAMILA SCHWAN MULLER, brasileira, solteira, maior, empresária, nascida em 12/09/1995, em Cascavel - PR, residente e domiciliada na Rua Florianópolis, nº 2442, Bairro Iguazú, no município de Céu Azul, estado do Paraná, CEP 85.840-000, portadora da Carteira de Identidade Civil Registro Geral nº 9.7448981SSP/PR, expedida em 22/09/2017 e do CPF (MF) nº 095.231.679-01;

MARINA DA SILVA CAVALLARI MADEIRA, brasileira, casada pelo Regime de Comunhão Parcial de Bens, empresária, nascida em 24/10/1996 em Céu Azul - Pr, residente e domiciliada na Rua das Palmeiras, nº 4140, Bloco 03, Apto 23, Bairro Coqueiral, no Município de Cascavel - PR, CEP 85.807-020, portadora do RG nº 10.936.999-3 SSP/PR expedida em 18/01/2022 e do CPF (MF) nº 082.967.419-54.

Sócias Componentes da Sociedade Limitada que gira sob o nome Empresarial de **N C MULLER CONSTRUÇÕES LTDA**, com sede a Rua Colombo nº 937, Bairro São Cristovão, no Município de Céu Azul - PR, CEP 85.840-000, com seu contrato social arquivado na Junta Comercial do Estado do Paraná Sob o NIRE Nº 41210400238 em sessão do dia 20/03/2020, inscrita no CNPJ nº 36.734.355/0001-51.

Muller

N C MULLER CONSTRUÇÕES LTDA
 CNPJ (MF) 36.734.355/0001-51 e NIRE 41210400238
1ª ALTERAÇÃO E CONSOLIDAÇÃO DO CONTRATO SOCIAL

CLÁUSULA PRIMEIRA: DA DENOMINAÇÃO SOCIAL

A sociedade gira sob o nome empresarial de "N C MULLER CONSTRUÇÕES LTDA"

CLÁUSULA SEGUNDA: DA SEDE

A sociedade tem sua sede a Rua Colombo nº 937, Bairro São Cristóvão no Município de Cêu Azul - PR, CEP 85.840-000.

CLÁUSULA TERCEIRA: DO OBJETO SOCIAL

A Sociedade Limitada tem por Objeto Mercantil o ramo de "ALUGUEL DE MAQUINAS E EQUIPAMENTOS COMERCIAIS E INDUSTRIAIS SEM OPERADOR, CONSTRUCAO DE EDIFICIOS, SERVICOS DE PINTURA DE EDIFICIOS, COLETA DE RESIDUOS NAO-PERIGOSOS, PINTURA PARA SINALIZACAO EM PISTAS RODOVIARIAS E AEROPORTOS, CONSTRUCAO DE RODOVIAS E FERROVIAS, CONSTRUCAO DE OBRAS-DE-ARTE ESPECIAIS, OBRAS DE URBANIZACAO - RUAS, PRACAS E CALCADAS, OBRAS DE TERRAPLENAGEM, SERVICOS DE MANUTENCAO E REPARACAO MECANICA DE VEICULOS AUTOMOTORES, ATIVIDADES DE LIMPEZA, SERVICOS COMBINADOS PARA APOIO A EDIFICIOS, EXCETO CONDOMINIOS PREDIAIS, COMERCIO VAREJISTA DE MATERIAIS DE CONSTRUCAO, MONTAGEM DE ESTRUTURAS METALICAS E FABRICACAO DE ESTRUTURAS METALICAS."

CLÁUSULA QUARTA: DO PRAZO

O prazo de duração da sociedade é por tempo indeterminado, tendo iniciado suas atividades em 01/04/2020.

CLÁUSULA QUINTA: DO CAPITAL SOCIAL

O capital social, na importância de R\$ 200.000,00 (duzentos mil reais) divididos em 200.000 (duzentas mil) quotas no valor de R\$ 1,00 (Um real) cada uma, inteiramente subscrito e integralizado em moeda corrente no País, está assim distribuído e integralizado entre as sócias

NATHALIA CAMILA SCHWAN MULLER	198.000 quotas	99,00%	R\$198.000,00
MARINA DA SILVA CAVALLARI MADEIRA	2.000 quotas	1,00%	R\$ 2.000,00
TOTAL	200.000 quotas	100,00%	R\$200.000,00

Nathalia
Marina

N C MULLER CONSTRUÇÕES LTDA
CNPJ (MF) 36.734.355/0001-51 e NIRE 41210400238
1ª ALTERAÇÃO E CONSOLIDAÇÃO DO CONTRATO SOCIAL

Parágrafo único: A responsabilidade das sócias é restrita ao valor de suas quotas, não respondendo as sócias, nem subsidiariamente, pelas obrigações sociais, mas todas respondem solidariamente pela integralização do capital social, conforme o art. 1.052 da Lei 10.406, de 10 de janeiro de 2002 (Código Civil Brasileiro).

CLÁUSULA SEXTA: DA ADMINISTRAÇÃO

Está investida da função de Sócia Administradora da sociedade a sócia **NATHALIA CAMILA SCHWAN MULLER**, já qualificada, que pode assinar **individualmente**.

Parágrafo Primeiro: A Sócia Administradora está investida, **isoladamente**, de todos os poderes de administração e representação da Sociedade, em juízo ou fora dele, perante quaisquer pessoas, naturais ou jurídicas, de direito público ou privado, inclusive a representação perante qualquer repartição federal, estadual ou municipal e autarquias, podendo alienar, hipotecar e/ou onerar bens do ativo circulante da sociedade, a fim de assegurar o pleno desempenho de suas funções, sendo que, entretanto, os aludidos poderes deverão ser exercidos de acordo com as disposições do presente Contrato Social e respeitadas as limitações aqui estabelecidas.

Parágrafo Segundo: Para poder alienar, hipotecar e/ou onerar bens que constam no Ativo Imobilizado da sociedade, bem como quando da constituição de garantias reais sobre os mesmos, contratação de financiamentos e investimentos junto a instituições financeiras, prestar fianças, avais ou garantias relativas a negócios da sociedade, ou de sociedades coligadas ou controladas e alienação de títulos de crédito da sociedade, a representação da sociedade será exercida **em conjunto** pelas sócias, com a assinatura das sócias, sendo nulos de pleno direito, quaisquer atos que venham a ser praticados em desacordo com o presente contrato.

Parágrafo Terceiro: São expressamente vedados, sendo nulos e inoperantes em relação à sociedade e perante terceiros, os atos de quaisquer sócias, administradores, procuradores ou funcionários que a envolverem em obrigações relativas a negócios e operações estranhas aos objetivos sociais, tais como fiança, avais, endossos ou quaisquer outras garantias prestadas em favor de terceiros, ressalvando o previsto nos parágrafos anteriores.

Parágrafo Quarto: As sócias poderão de comum acordo, receber um pró-labore mensal, a ser pago ou creditado, observadas as disposições regulares pertinentes.

CLÁUSULA SÉTIMA: DAS DELIBERAÇÕES DOS SÓCIOS E ALTERAÇÕES DO CONTRATO SOCIAL

Nathalia Muller

N C MULLER CONSTRUÇÕES LTDA
CNPJ (MF) 36.734.355/0001-51 e NIRE 41210400238
1ª ALTERAÇÃO E CONSOLIDAÇÃO DO CONTRATO SOCIAL

As sócias são soberanas para deliberar sobre quaisquer modificações ou alterações do contrato social e poderão fazê-lo mediante celebração de documento escrito de alteração de contrato social.

CLÁUSULA OITAVA: DO EXERCÍCIO SOCIAL E DISTRIBUIÇÃO DE RESULTADOS

O exercício social se encerrará em 31 de dezembro de cada ano e, a seu término, a administradora prestará contas justificadas de sua gestão, procedendo à elaboração do inventário, do balanço patrimonial e do balanço de resultado econômico da sociedade.

Parágrafo Primeiro: Os resultados apurados poderão ser distribuídos entre as sócias, de forma proporcional ou não à participação no capital social, ou ficarem em conta de reserva na sociedade.

Parágrafo Segundo: Nenhuma sócia terá direito a qualquer parcela dos resultados até que seja deliberado, pelas próprias sócias, sobre sua aplicação.

Parágrafo Terceiro: Por deliberação das sócias, poderá ser estabelecida a não distribuição dos resultados ao final do exercício social, mantendo-se os montantes não distribuídos em conta de reserva, para futura distribuição ou capitalização.

Parágrafo Quarto: A sociedade poderá proceder à elaboração de demonstrações financeiras e contábeis em períodos intermediários, inclusive mensais, e a critério das sócias, distribuir resultados apurados nestas demonstrações.

CLÁUSULA NONA: DA LIQUIDAÇÃO E DISSOLUÇÃO

A retirada, exclusão, falência, insolvência civil, liquidação, impedimento ou falecimento de qualquer uma das sócias não dissolverá a sociedade que remanescerá com as outras sócias.

Parágrafo Primeiro: No impedimento ou falecimento de quaisquer das sócias, seus herdeiros e sucessores poderão ingressar na sociedade, com o consentimento da sócia remanescente. No caso de ser rejeitada esta admissão, os herdeiros ou meeiro do *cujus*, serão reembolsados pelo valor de suas quotas.

Parágrafo Segundo: A sociedade será dissolvida nos demais casos previstos em lei ou por deliberação das sócias, cabendo a eles, em qualquer hipótese, estabelecer o modo de liquidação, eleger os liquidantes e tomar as demais medidas necessárias para promover a liquidação. Realizado o ativo e solvido o passivo, o saldo verificado será repartido entre as sócias proporcionalmente ao valor das respectivas quotas de capital.

Maura
At-4 de

N C MULLER CONSTRUÇÕES LTDA
 CNPJ (MF) 36.734.355/0001-51 e NIRE 41210400238
1ª ALTERAÇÃO E CONSOLIDAÇÃO DO CONTRATO SOCIAL

Parágrafo Terceiro: No caso da dissolução da sociedade fica reservado preferencialmente, a sócia remanescente, o direito de adjudicação do negócio, esta assumindo o ativo e passivo, desde que efetue o pagamento dos haveres eventualmente devidos a sócia retirante.

CLÁUSULA DÉCIMA: DO DESIMPEDIMENTO

A sócia administradora declara sob as penas da Lei, que não está impedida de exercer o comércio ou a administração de sociedade por lei especial, ou em virtude de condenação criminal ou por se encontrarem sob os efeitos dela, a pena que vede, ainda que temporariamente, o acesso a cargos públicos; ou por crime falimentar, de prevaricação, peita ou suborno, concussão, peculato ou contra a economia popular, contra o sistema financeiro nacional, contra normas de defesa da concorrência, contra as relações de consumo, fé pública, ou a propriedade.

CLÁUSULA DÉCIMA PRIMEIRA: DA DECLARAÇÃO DE ENQUADRAMENTO DE EMPRESA DE PEQUENO PORTE (EPP)

A Sociedade Declara, sob as penas da Lei, que se enquadra na condição de **EMPRESA DE PEQUENO PORTE (EPP)**, nos termos da Lei Complementar nº 155/2016.

CLÁUSULA DÉCIMA SEGUNDA: DO FORO

Os casos omissos no presente contrato serão resolvidos nos termos da legislação em vigor, ficando eleito, de comum acordo entre os sócios, o foro da Comarca de Matelândia, Paraná, para resolução dos casos que possam surgir na sociedade.

E, por assim terem justas e contratadas, lavram, datam e assinam o presente instrumento, obrigando-se fielmente por si e por seus herdeiros e sucessores a cumpri-lo em todos os seus termos.

 NATHALIA CAMILA SCHWAN MULLER
 CPF (MF) 095.231.679-01

Céu Azul, PR, 06 de setembro 2022.

 MARINA DA SILVA CAVALLARI MADEIRA
 CPF (MF) 082.967.419-54

TABELionato DE NOTAS E REGISTRO CIVIL DAS PESSOAS NATURAS
MUNICÍPIO DE CÉU AZUL - COMARCA DE MATELÂNDIA - ESTADO DO PARANÁ
OSWALDO DE LIMA FERREIRA - AGENTE DELEGADO INTERNO

Selo nº [F8950RKHqCukha2Tiv7e3a1A](http://horus.funarpen.com.br/consultar) Consulte esse selo em

<http://horus.funarpen.com.br/consultar>

Reconheço por verdadeira a assinatura de MARINA DA SILVA CAVALARI

MADREIRA (16663)

Dou fé, Céu Azul-PR, 12 de setembro de 2022

Em Teste da Verdade.

Kelly Raiane Toledo Gonçalves-Escritor(a)



Kelly Raiane Toledo Gonçalves
Escritor(a)

Portaria 25/2021

TABELionato DE NOTAS E REGISTRO CIVIL DAS PESSOAS NATURAS
MUNICÍPIO DE CÉU AZUL - COMARCA DE MATELÂNDIA - ESTADO DO PARANÁ
OSWALDO DE LIMA FERREIRA - AGENTE DELEGADO INTERNO

Selo nº [F8950RKHqCukha2Tiv7e3a1A](http://horus.funarpen.com.br/consultar) Consulte esse selo em

<http://horus.funarpen.com.br/consultar>

Reconheço por Semelhança a assinatura de NATHALIA CAMILA SCHWAN MULLER (21150) **1

Dou fé, Céu Azul-PR, 12 de setembro de 2022

Em Teste da Verdade

Kelly Raiane Toledo Gonçalves-Escritor(a)



Kelly Raiane Toledo Gonçalves
Escritor(a)

Portaria 25/2021



TERMO DE AUTENTICIDADE

Eu, ROSANA MARIA CORREA SAVARIS, com inscrição ativa no CRC/PR, sob o n° 047529, registrado em 13/10/2003, inscrito no CPF n° 98447360997, DECLARO, sob as penas da Lei Penal, e sem prejuízo das sanções administrativas e cíveis, que este documento é autêntico e condiz com o original.

IDENTIFICAÇÃO DO(S) ASSINANTE(S)		
CPF	N° do Registro	Nome
98447360997	047529	ROSANA MARIA CORREA SAVARIS



CERTIFICO O REGISTRO EM 15/09/2022 15:52 SOB N° 20226228843.
PROTOCOLO: 226228843 DE 14/09/2022.
CÓDIGO DE VERIFICAÇÃO: 12212177555. CNPJ DA SEDE: 36734355000151.
NIRE: 41210400238. COM EFEITOS DO REGISTRO EM: 06/09/2022.
N C MULLER CONSTRUCOES LTDA

LEANDRO MARCOS RAYSEL BISCAIA
SECRETÁRIO-GERAL
www.empresafacil.pr.gov.br

Voltar

Imprimir



Certificado de Regularidade do FGTS - CRF

Inscrição: 36.734.355/0001-51
Razão Social: N C MULLER CONSTRUCOES LTDA
Endereço: R SANTOS DUMOND 440 / CENTRO / CEU AZUL / PR / 85840-000

A Caixa Econômica Federal, no uso da atribuição que lhe confere o Art. 7, da Lei 8.036, de 11 de maio de 1990, certifica que, nesta data, a empresa acima identificada encontra-se em situação regular perante o Fundo de Garantia do Tempo de Serviço - FGTS.

O presente Certificado não servirá de prova contra cobrança de quaisquer débitos referentes a contribuições e/ou encargos devidos, decorrentes das obrigações com o FGTS.

Validade: 02/07/2024 a 31/07/2024

Certificação Número: 2024070209165472464710

Informação obtida em 04/07/2024 15:49:56

A utilização deste Certificado para os fins previstos em Lei esta condicionada a verificação de autenticidade no site da Caixa:
www.caixa.gov.br



Sistema de Cadastramento Unificado de Fornecedores - SICAF

Certificado de Registro Cadastral - CRC

(Emissão conforme art. 17 da Instrução Normativa nº 03, de 26 abril de 2018)

CNPJ: 36.734.355/0001-51
Razão Social: N C MULLER CONSTRUCOES LTDA

Atividade Econômica Principal:

7739-0/99 - ALUGUEL DE OUTRAS MÁQUINAS E EQUIPAMENTOS COMERCIAIS E INDUSTRIAIS NÃO ESPECIFICADOS ANTERIORMENTE, SEM OPERADOR

Endereço:

RUA COLOMBO, 937 - SAO CRISTOVAO - 85.840-000 - Céu Azul / Paraná

Observações:

A veracidade das informações poderá ser verificada no endereço <https://comprasnet.gov.br>.
Este certificado não substitui os documentos exigidos em lei.



Sistema de Cadastramento Unificado de Fornecedores - SICAF

Declaração

Declaramos para os fins exigidos na legislação, conforme documentação registrada no SICAF, que a situação do fornecedor no momento é a seguinte:

Dados do Fornecedor

CNPJ: 36.734.355/0001-51 DUNS®: 92*****21
Razão Social: N C MULLER CONSTRUCOES LTDA
Nome Fantasia: CONSTRUTORA MULLER
Situação do Fornecedor: Credenciado Data de Vencimento do Cadastro: 24/07/2025
Natureza Jurídica: SOCIEDADE EMPRESÁRIA LIMITADA
MEI: Não
Porte da Empresa: Empresa de Pequeno

Ocorrências e Impedimentos

Ocorrência: Nada Consta
Impedimento de Licitar: Nada Consta

Níveis cadastrados:

Automática: a certidão foi obtida através de integração direta com o sistema emissor. Manual: a certidão foi inserida manualmente pelo fornecedor.

I - Credenciamento

II - Habilitação Jurídica

III - Regularidade Fiscal e Trabalhista Federal

Receita Federal e PGFN	Validade:	16/10/2024	Automática
FGTS	Validade:	19/08/2024	Automática
Trabalhista (http://www.tst.jus.br/certidao)	Validade:	21/01/2025	Automática

IV - Regularidade Fiscal Estadual/Distrital e Municipal

Receita Estadual/Distrital	Validade:	11/09/2024
Receita Municipal	Validade:	25/09/2024

V - Qualificação Técnica

VI - Qualificação Econômico-Financeira

Validade: 30/06/2025

Esta declaração é uma simples consulta e não tem efeito legal

Emitido em: 26/07/2024 10:23

CPF: 095.XXX.XXX-01 Nome: NATHALIA CAMILA SCHWAN MULLER

Ass: _____



PREFEITURA MUNICIPAL DE CÉU AZUL
ESTADO DO PARANÁ
SECRETARIA DE FINANÇAS E DEPARTAMENTO DE TRIBUTAÇÃO



Alvará de Licença

VALIDADE: 10/10/2024

Cumprindo o que dispõe o CÓDIGO TRIBUTÁRIO MUNICIPAL em vigor Lei Complementar nº. 271 de 2001 e suas alterações, outorgamos o presente ALVARÁ DE FUNCIONAMENTO durante o corrente exercício, do estabelecimento abaixo discriminado:

Razão social: **N C MULLER CONSTRUCOES LTDA**

Endereço: **COLOMBO, 937 - SÃO CRISTOVÃO**

Complemento:

CPF/CNPJ: **36.734.355/0001-51**

Cadastro Econômico: **2203500**

Número do Alvará: **4095**

Data de Abertura: **20/03/2020**

Tipo de Validade: **Definitiva**

Situação: **Ativo**

Atividades:

2511000 - Fabricação de estruturas metálicas

3811400 - Coleta de resíduos não-perigosos

4120400 - Construção de edifícios

4211101 - Construção de rodovias e ferrovias

4211102 - Pintura para sinalização em pistas rodoviárias e aeroportos

4212000 - Construção de obras-de-arte especiais

4213800 - Obras de urbanização - ruas, praças e calçadas

4292801 - Montagem de estruturas metálicas

4313400 - Obras de terraplenagem

4330404 - Serviços de pintura de edifícios em geral

4520001 - Serviços de manutenção e reparação mecânica de veículos automotores

4744099 - Comércio varejista de materiais de construção em geral

7739099 - Aluguel de outras máquinas e equipamentos comerciais e industriais não especificados anteriormente, sem operador

8111700 - Serviços combinados para apoio a edifícios, exceto condomínios prediais

8-10-1966

CÉU AZUL

22-12-1968



PREFEITURA MUNICIPAL DE CÉU AZUL
ESTADO DO PARANÁ
SECRETARIA DE FINANÇAS E DEPARTAMENTO DE TRIBUTAÇÃO



8129000 - Atividades de limpeza não especificadas anteriormente

Informações Complementares:

CLCB-CERTIFICADO DE LICENCIAMENTO DO CORPO DE BOMBEIROS -CLCB - 3.9.01.23.0001448570-73 - LICENÇA VÁLIDA ATÉ 10 DE OUTUBRO DE 2024.

Observações:

- O pagamento da taxa de fiscalização de regularidade deverá ser anual, conforme prevê o artigo 83 da Lei Complementar 271/2001 (Código Tributário Municipal), cujos vencimentos atenderão as datas previstas no calendário fiscal vigente.
- Este Alvará perderá sua validade nas hipóteses previstas no parágrafo 1 artigo 83 da Lei Complementar b. 271/2001.
- O prazo para requerimento de qualquer alteração, baixa ou paralisação deverá ser observado as regras da Lei Complementar 001/2015.
- Este documento deverá ser, obrigatoriamente, afixado em local visível no estabelecimento conforme Legislação Municipal, sob pena de incorrer nas penalidades previstas na Lei Complementar 271/2001.
- ESTE DOCUMENTO NÃO VALE COMO COMPROVANTE DE QUITAÇÃO DE DÉBITOS.
- A aceitação deste Alvará está condicionada à verificação de sua autenticidade na internet.

CÓDIGO DE AUTENTICIDADE: 99d329049

Emitido em:



8-10-1966

CÉU AZUL

22-12-1968

Contexto operacional

A empresa N C MULLER CONSTRUCOES LTDA, cadastrada no CNPJ sob o Nº 36.734.355/0001-51, teve início de suas atividades em 20/03/2020, tributada pelo Simples Nacional com apuração mensal, com o ramo de atividade de aluguel de outras máquinas e equipamentos comerciais e industriais, sem operador; Construção de edifícios; Serviços de pintura de edifícios; Coleta de resíduos não perigosos; Pintura para sinalização em pistas rodoviárias e aeroportos; Construção de rodovias e ferrovias; Construção de obras-de-arte especiais; Obras de urbanização - ruas, praças e calçadas; Obras de terraplenagem; Serviços de manutenção e reparação mecânica de veículos automotores; Atividades de limpeza; Serviços combinados para apoio a edifícios, exceto condomínios prediais; Comércio varejista de materiais de construção; Montagem de estruturas metálicas e Fabricação de estruturas metálicas. Com sede na Rua Colombo, 937, Bairro São Cristóvão – Céu Azul/PR.

Principais Práticas Contábeis

As demonstrações contábeis encerradas em 31 de Dezembro de 2023 e 31 de Dezembro de 2022 (comparativas), aqui compreendidos: Balanço Patrimonial, Demonstração do Resultado (DR) e Demonstração de Lucros ou Prejuízos Acumulados (DLPA), foram elaboradas a partir das diretrizes contábeis e dos preceitos da Legislação Comercial, Lei nº. 10.406/2002 e demais legislações aplicáveis e os Princípios Contábeis.

O resultado é apurado de acordo com o regime de competência, que estabelece que as receitas e despesas devem ser incluídas na apuração dos resultados dos períodos em que ocorrerem, sempre simultaneamente quando se correlacionarem, independentemente de recebimento ou pagamento.

A escrituração contábil foi realizada com observância dos Princípios de Contabilidade aprovados pela Resolução CFC nº. 750/1993 e disposições contidas na ITG 1000 de 15 de Dezembro de 2022 e NBC TG 1002 que dispõe sobre a contabilidade para microentidades.

As transações ou eventos materiais que não estavam cobertos pela ITG 1000 foram registrados contabilmente aplicando os procedimentos descritos na ITG 2000 – Escrituração Contábil, aprovada pela Resolução CFC nº. 1.330/2011 e ainda subsidiariamente, quando assim exigido, pela aplicação da NBC TG 1002 que dispõe sobre a contabilidade para microentidades.

Os estoques foram registrados pelo custo de aquisição, transformação e outros custos incorridos para trazê-los ao seu local em condição de consumo ou venda. Foram mensurados e registrados pelo menor valor entre o custo e valor realizável líquido, onde para os produtos acabados, o valor realizável líquido corresponde ao valor estimado do preço de venda no curso normal dos negócios menos as despesas necessárias estimadas para realização da venda.

O Imobilizado foi mensurado inicialmente pelo seu custo, o qual corresponde o seu preço de aquisição, incluindo impostos de importação e tributos não recuperáveis, além de outros gastos incorridos diretamente atribuíveis ao esforço de trazê-los para condição de operação. Os descontos e abatimentos sobre o valor de aquisição foram deduzidos do custo do imobilizado.

Foi realizada a análise sobre a recuperabilidade (impairment) dos principais itens do ativo em especial os estoques e do imobilizado, onde todos os ativos foram considerados recuperáveis pela venda ou pelo uso. A análise da recuperabilidade pautou-se especialmente nos seguintes quesitos: declínio significativo no valor de mercado, obsolescência e quebra.

As receitas decorrentes de vendas de mercadorias e serviços foram apresentadas na Demonstração do Resultado líquidos dos tributos, bem como dos abatimentos e devoluções. O reconhecimento de prestação de serviços foi feita na proporção dos serviços prestados.

Sempre que constatado a impossibilidade de receber valores de clientes foram reconhecidas

as perdas através da melhor estimativa.

Demonstrações contábeis

Foram elaboradas as seguintes demonstrações contábeis de forma comparativa: Balanço Patrimonial, Demonstração do Resultado e Demonstração de Lucros ou Prejuízos Acumulados.

Contingências passivas

A empresa declara não possuir contingências passivas no encerramento das referidas demonstrações contábeis.

Declaração explícita

A empresa declara explicitamente que está em conformidade com a ITG 1000 de 15 de Dezembro de 2022 e NBC TG 1002 que dispõe sobre a contabilidade para microentidades.

Outras informações relevantes

Em 15/09/2022 houve a 1ª alteração e consolidação do contrato social, alterando o quadro societário. Desenquadramento do simples nacional e opção pelo lucro presumido em 01/01/2023. A empresa declara que não identificou quaisquer outras informações relevantes e que pudessem impactar na tomada de decisões dos usuários das demonstrações contábeis.



NATHALIA CAMILA SCHWAN MULLER
EMPRESARIA
CPF: 095.231.679-01



ROSANA MARIA CORREA SAVARIS
Técnico em Contabilidade
Reg. no CRC - PR sob o No. 047529/O-8
CPF: 984.473.609-97



BALANÇO PATRIMONIAL



Entidade:	N C MULLER CONSTRUCOES LTDA		
Período da Escrituração:	01/01/2023 a 31/12/2023	CNPJ:	36.734.355/0001-51
Número de Ordem do Livro:	5		
Período Selecionado:	01 de Janeiro de 2023 a 31 de Dezembro de 2023		

Descrição	Nota	Saldo Inicial	Saldo Final
ATIVO		R\$ 1.593.950,39	R\$ 1.819.110,50
ATIVO CIRCULANTE		R\$ 962.552,24	R\$ 869.174,02
CAIXA E EQUIVALENTES DE CAIXA		R\$ 962.552,24	R\$ 610.492,63
CAIXA		R\$ 939.931,21	R\$ 641.639,95
CAIXA GERAL		R\$ 939.931,21	R\$ 641.639,95
BANCOS CONTA MOVIMENTO		R\$ 22.621,03	R\$ (32.582,68)
BANCO BRADESCO		R\$ 0,00	R\$ (10.000,00)
BANCO SICREDI		R\$ 22.511,59	R\$ (7.893,80)
BANCO SICOOB		R\$ 109,44	R\$ (14.688,88)
APLICAÇÕES FINANCEIRAS LIQUIDEZ IMEDIATA		R\$ 0,00	R\$ 1.435,36
TITULO DE CAPITALIZAÇÃO BRADESCO		R\$ 0,00	R\$ 1.300,00
BB RF SIMPLES ÁGIL		R\$ 0,00	R\$ 135,36
CLIENTES		R\$ 0,00	R\$ 258.681,39
DUPLICATAS A RECEBER		R\$ 0,00	R\$ 258.681,39
PREFEITURA MUNICIPAL DE CEU AZUL		R\$ 0,00	R\$ 107.686,34
MUNICIPIO SAO PEDRO DO IGUAÇU		R\$ 0,00	R\$ 150.995,05
ATIVO NÃO-CIRCULANTE		R\$ 631.398,15	R\$ 949.936,48
INVESTIMENTOS		R\$ 4.214,82	R\$ 15.422,63
OUTROS INVESTIMENTOS		R\$ 4.214,82	R\$ 15.422,63
PLANO INT CAPITAL SICREDI		R\$ 2.645,19	R\$ 4.309,43
PLANO INT CAPITAL SICOOB		R\$ 1.569,63	R\$ 1.569,63
CONSÓRCIO BANCO BRADESCO		R\$ 0,00	R\$ 9.543,57
IMOBILIZADO		R\$ 627.183,33	R\$ 934.513,85
MÓVEIS E UTENSÍLIOS		R\$ 0,00	R\$ 1.468,00
MÓVEIS E UTENSÍLIOS		R\$ 0,00	R\$ 1.468,00
MÁQUINAS, EQUIPAMENTOS E FERRAMENTAS		R\$ 507.183,33	R\$ 537.255,86
MÁQUINAS E EQUIPAMENTOS		R\$ 265.961,47	R\$ 291.004,00
GER FOTO 10,8 KWp VERTYS		R\$ 44.491,59	R\$ 44.491,59
PRESSURIS KOMECO TP820 BIVOLT G2		R\$ 1.150,20	R\$ 1.150,20
BROCA CONICA NAVALHA SIMPLES 600X1700MM		R\$ 2.438,07	R\$ 2.438,07
HIDROLAVADORA ZM 20-450 C/MOTOR 2CV 220V NOVA LR		R\$ 3.142,00	R\$ 3.142,00

Este documento é parte integrante de escrituração cuja autenticação se comprova pelo recibo de número 73.E3.E7.3D.BA.21.86.A6.D8.37.A2.97.E4.27.0F.2A.39.26.F4.D5-0, nos termos do Decreto nº 8.683/2016.

Este relatório foi gerado pelo Sistema Público de Escrituração Digital – Sped

BALANÇO PATRIMONIAL

Entidade: N C MULLER CONSTRUCOES LTDA
Período da Escrituração: 01/01/2023 a 31/12/2023 **CNPJ:** 36.734.355/0001-51
Número de Ordem do Livro: 5
Período Selecionado: 01 de Janeiro de 2023 a 31 de Dezembro de 2023

Descrição	Nota	Saldo Inicial	Saldo Final
GUINDASTE VEICULAR TKA 20700 PREMIUM		R\$ 190.000,00	R\$ 190.000,00
BETONEIRA 400L 220V MENEGOTTI		R\$ 0,00	R\$ 5.030,00
VEÍCULOS		R\$ 120.000,00	R\$ 395.789,99
BXF-4B75 CAMINHÃO FORD/CARGO 1618T		R\$ 100.000,00	R\$ 100.000,00
FHE-6403 REBOQUE R/RANDONSP RQ CA		R\$ 20.000,00	R\$ 20.000,00
AEO-4D50 CAMINHONETE GMD20 CUSTOM S		R\$ 0,00	R\$ 30.000,00
SEJ-0G42 CAMINHONETE TOYOTA HILUX		R\$ 0,00	R\$ 245.789,99
PASSIVO		R\$ 1.593.950,39	R\$ 1.819.110,50
PASSIVO CIRCULANTE		R\$ 201.060,09	R\$ 494.431,96
EMPRÉSTIMOS E FINANCIAMENTOS		R\$ 297.238,81	R\$ 276.485,72
EMPRÉSTIMOS		R\$ 16.572,40	R\$ 134.490,44
CAPITAL DE GIRO SICREDI - C14330586		R\$ 16.472,40	R\$ 3.294,48
EMPRÉSTIMO ROTATIVO SICREDI - C24331385		R\$ 100,00	R\$ 79.999,91
CAPITAL DE GIRO SICREDI - C34330102		R\$ 0,00	R\$ 23.100,12
CAPITAL DE GIRO BRADESCO - Nº 6239034		R\$ 0,00	R\$ 28.095,93
FINANCIAMENTOS		R\$ 270.566,41	R\$ 274.603,23
MÁQ. E EQUIP. PJ SICREDI - C14331077		R\$ 140.978,91	R\$ 99.716,79
SICREDI FINAN. P/ ENERGIA SOLAR - C24330173		R\$ 66.806,50	R\$ 50.772,94
FINANCIAMENTO SICOOB - Nº 824720		R\$ 62.781,00	R\$ 10.463,50
FINANCIAMENTO BRADESCO - Nº 5559125		R\$ 0,00	R\$ 113.650,00
TÍTULOS A PAGAR		R\$ 10.100,00	R\$ 10.000,00
ANTECIPAÇÃO DE RECEBÍVEIS SICREDI - C24332214		R\$ 5.000,00	R\$ 0,00
ANTECIPAÇÃO DE RECEBÍVEIS SICREDI - C24332402		R\$ 5.100,00	R\$ 0,00
ANTECIPAÇÃO DE RECEBÍVEIS SICREDI - C34331603		R\$ 0,00	R\$ 10.000,00
JUROS/ENCARGOS FINANCEIROS		R\$ 0,00	R\$ (142.607,95)
(-) JUROS/ENCARGOS FINANCEIROS A TRANSCORRER		R\$ 0,00	R\$ (142.607,95)
FORNECEDORES		R\$ 17.882,37	R\$ 44.045,50
FORNECEDORES		R\$ 17.882,37	R\$ 44.045,50

Este documento é parte integrante de escrituração cuja autenticação se comprova pelo recibo de número 73.E3.E7.3D.BA.21.86.A6.D8.37.A2.97.E4.27.0F.2A.39.26.F4.D5-0, nos termos do Decreto nº 8.683/2016.

Este relatório foi gerado pelo Sistema Público de Escrituração Digital – Sped

BALANÇO PATRIMONIAL

Entidade: N C MULLER CONSTRUCOES LTDA
Período da Escrituração: 01/01/2023 a 31/12/2023 CNPJ: 36.734.355/0001-51
Número de Ordem do Livro: 5
Período Selecionado: 01 de Janeiro de 2023 a 31 de Dezembro de 2023

Descrição	Nota	Saldo Inicial	Saldo Final
BORTOLOTTO FERRO E ACO LTDA		R\$ 6.184,57	R\$ 21.969,08
DESTRO COMERCIO DE ALIMENTOS LTDA		R\$ 0,00	R\$ 1.976,49
ENGEPECAS EQUIPAMENTOS LTDA		R\$ 0,00	R\$ 8.931,12
PNEUS LE FORT DO BRASIL LTDA		R\$ 1.481,34	R\$ 3.450,00
RN TORNEARIA LTDA		R\$ 2.155,00	R\$ 0,00
TELHAS CASCAVEL LTDA		R\$ 0,00	R\$ 2.574,39
BRISTOL INDUSTRIA DE MAQ. COM. IMP. E EXP. LTDA		R\$ 8.061,46	R\$ 0,00
METAL TELHAS FERRO E ACO LTDA		R\$ 0,00	R\$ 1.018,02
AZZURE IND E COMERCIO DE CORDAS E REDES ESPORTIVA		R\$ 0,00	R\$ 3.326,40
NITROX TRANSPORTES LTDA		R\$ 0,00	R\$ 230,00
ADAMS COMERCIO DE ABRASIVOS LTDA		R\$ 0,00	R\$ 570,00
OBRIGAÇÕES TRIBUTÁRIAS		R\$ 43.494,98	R\$ 154.449,61
IMPOSTOS E CONTRIBUIÇÕES A RECOLHER		R\$ 43.494,98	R\$ 29.450,44
IMPOSTO DE RENDA A RECOLHER		R\$ 0,00	R\$ 7.441,42
CONTRIBUIÇÃO SOCIAL A RECOLHER		R\$ 0,00	R\$ 12.097,21
IRRF A RECOLHER		R\$ 104,31	R\$ 0,00
PIS A RECOLHER		R\$ 0,00	R\$ 1.765,12
COFINS A RECOLHER		R\$ 0,00	R\$ 8.146,69
SIMPLES A RECOLHER		R\$ 43.390,67	R\$ 0,00
PARCELAMENTOS		R\$ 0,00	R\$ 124.999,17
PARC. SIMPLIF. RFB - Nº. 02110001200868920162320		R\$ 0,00	R\$ 43.562,73
PARCELAMENTO SIMPLES NACIONAL Nº. 01		R\$ 0,00	R\$ 22.590,12
PARC. SIMPLIF. RFB - Nº. 02110001201114757842369		R\$ 0,00	R\$ 58.846,32
OBRIGAÇÕES TRABALHISTA E PREVIDENCIÁRIA		R\$ 16.019,86	R\$ 19.451,13
OBRIGAÇÕES COM O PESSOAL		R\$ 12.641,33	R\$ 12.906,94
SALÁRIOS E ORDENADOS A PAGAR		R\$ 10.772,33	R\$ 11.037,94
PRÓ-LABORE A PAGAR		R\$ 1.869,00	R\$ 1.869,00
OBRIGAÇÕES SOCIAIS		R\$ 3.378,53	R\$ 6.544,19
INSS A RECOLHER		R\$ 2.040,42	R\$ 5.115,35

Este documento é parte integrante de escrituração cuja autenticação se comprova pelo recibo de número 73.E3.E7.3D.BA.21.86.A6.D8.37.A2.97.E4.27.0F.2A.39.26.F4.D5-0, nos termos do Decreto nº 8.683/2016.

Este relatório foi gerado pelo Sistema Público de Escrituração Digital – Sped

BALANÇO PATRIMONIAL

Entidade: N C MULLER CONSTRUCOES LTDA
Período da Escrituração: 01/01/2023 a 31/12/2023 CNPJ: 36.734.355/0001-51
Número de Ordem do Livro: 5
Período Selecionado: 01 de Janeiro de 2023 a 31 de Dezembro de 2023

Descrição	Nota	Saldo Inicial	Saldo Final
FGTS A RECOLHER		R\$ 1.338,11	R\$ 1.428,84
(-) OUTRAS OBRIGAÇÕES		R\$ (173.575,93)	R\$ 0,00
(-) OUTRAS OBRIGAÇÕES		R\$ (173.575,93)	R\$ 0,00
(-) (-) JUROS/ENCARGOS FINANCEIROS A TRANSCORRER		R\$ (173.575,93)	R\$ 0,00
PATRIMÔNIO LÍQUIDO		R\$ 1.392.890,30	R\$ 1.324.678,54
CAPITAL SOCIAL		R\$ 200.000,00	R\$ 200.000,00
CAPITAL SUBSCRITO		R\$ 200.000,00	R\$ 200.000,00
CAPITAL SOCIAL		R\$ 200.000,00	R\$ 200.000,00
LUCROS OU PREJUÍZOS ACUMULADOS		R\$ 1.192.890,30	R\$ 1.124.678,54
LUCROS OU PREJUÍZOS ACUMULADOS		R\$ 1.192.890,30	R\$ 1.124.678,54
LUCROS ACUMULADOS		R\$ 1.192.890,30	R\$ 1.124.678,54

Este documento é parte integrante de escrituração cuja autenticação se comprova pelo recibo de número 73.E3.E7.3D.BA.21.86.A6.D8.37.A2.97.E4.27.0F.2A.39.26.F4.D5-0, nos termos do Decreto nº 8.683/2016.

Este relatório foi gerado pelo Sistema Público de Escrituração Digital – Sped

DEMONSTRAÇÃO DE RESULTADO DO EXERCÍCIO



Entidade:	N C MULLER CONSTRUCOES LTDA		
Período da Escrituração:	01/01/2023 a 31/12/2023	CNPJ:	36.734.355/0001-51
Número de Ordem do Livro:	5		
Período Selecionado:	01 de Janeiro de 2023 a 31 de Dezembro de 2023		

Descrição	Nota	Saldo anterior	Saldo atual
RECEITA BRUTA		R\$ 1.644.533,59	R\$ 2.054.966,78
VENDA DE MERCADORIAS		R\$ 596.432,80	R\$ 36.180,00
SERVIÇOS PRESTADOS		R\$ 1.048.100,79	R\$ 2.018.786,78
(-) DEDUÇÕES		R\$ (144.306,79)	R\$ (352.636,94)
(-) (-) ISS		R\$ (32.917,80)	R\$ (80.872,27)
(-) (-) COFINS		R\$ (0,00)	R\$ (61.649,02)
(-) (-) PIS		R\$ (0,00)	R\$ (13.357,30)
(-) (-) CONTRIBUIÇÃO SOCIAL		R\$ (0,00)	R\$ (58.531,81)
(-) (-) IMPOSTO DE RENDA		R\$ (0,00)	R\$ (138.226,54)
(-) SIMPLES		R\$ (111.388,99)	R\$ 0,00
RECEITA LÍQUIDA		R\$ 1.500.226,80	R\$ 1.702.329,84
(-) CUSTO DOS SERVIÇOS PRESTADOS		R\$ (492.053,35)	R\$ (698.169,49)
(-) COMBUSTIVEL E LUBRIFICANTES		R\$ (164.787,54)	R\$ (0,00)
(-) PEÇAS E ACESSORIOS		R\$ (61.523,48)	R\$ (95.780,69)
(-) MATERIAL APLICADO		R\$ (265.642,33)	R\$ (602.121,77)
(-) FRETE S/ COMPRA DE MATERIAL		R\$ (100,00)	R\$ (267,03)
LUCRO BRUTO		R\$ 1.008.173,45	R\$ 1.004.160,35
(-) DESPESAS OPERACIONAIS		R\$ (126.699,74)	R\$ (458.530,64)
(-) DESPESAS COM VENDAS		R\$ (10.781,75)	R\$ (0,00)
(-) MANUTENÇÃO DE VEÍCULOS, MÁQ. E EQUIP.		R\$ (10.560,33)	R\$ (0,00)
(-) REFEIÇÕES		R\$ (221,42)	R\$ (0,00)
(-) DESPESAS ADMINISTRATIVAS		R\$ (115.917,99)	R\$ (458.530,64)
(-) SALÁRIOS E ORDENADOS		R\$ (55.358,02)	R\$ (195.362,63)
(-) PRÓ-LABORE		R\$ (25.200,00)	R\$ (25.200,00)
(-) 13º SALÁRIO		R\$ (4.747,92)	R\$ (17.443,53)
(-) FÉRIAS		R\$ (7.323,45)	R\$ (11.898,77)
(-) INSS		R\$ (8.780,82)	R\$ (64.700,45)
(-) FGTS		R\$ (6.571,20)	R\$ (17.541,65)
(-) IPVA		R\$ (0,00)	R\$ (7.168,87)
(-) TAXAS DIVERSAS		R\$ (103,85)	R\$ (0,00)
(-) ICMS DIFAL		R\$ (0,00)	R\$ (519,70)
(-) MATERIAL DE HIGIENE E LIMPEZA		R\$ (0,00)	R\$ (119,58)
(-) HONORÁRIOS CONTÁBEIS		R\$ (3.400,00)	R\$ (8.550,00)
(-) DESPESAS DIVERSAS		R\$ (1.376,73)	R\$ (2.652,48)

Este documento é parte integrante de escrituração cuja autenticação se comprova pelo recibo de número 73.E3.E7.3D.BA.21.86.A6.D8.37.A2.97.E4.27.0F.2A.39.26.F4.D5-0, nos termos do Decreto nº 8.683/2016.

Este relatório foi gerado pelo Sistema Público de Escrituração Digital – Sped

DEMONSTRAÇÃO DE RESULTADO DO EXERCÍCIO

Entidade:	N C MULLER CONSTRUCOES LTDA		
Período da Escrituração:	01/01/2023 a 31/12/2023	CNPJ:	36.734.355/0001-51
Número de Ordem do Livro:	5		
Período Selecionado:	01 de Janeiro de 2023 a 31 de Dezembro de 2023		

Descrição	Nota	Saldo anterior	Saldo atual
(-) DESPESAS COM UNIFORMES		R\$ (3.056,00)	R\$ (3.598,70)
(-) OUTRAS DESPESAS ADMINISTRATIVAS		R\$ (0,00)	R\$ (103.774,18)
(-) DESCONTO CONCEDIDOS		R\$ (0,00)	R\$ (0,10)
RECEITAS FINANCEIRAS		R\$ 416,51	R\$ 0,32
JUROS DE APLICAÇÕES		R\$ 0,00	R\$ 0,32
DISTRIBUIÇÃO DE RESULTADOS		R\$ 416,51	R\$ 0,00
(-) DESPESAS FINANCEIRAS		R\$ (71.049,86)	R\$ (95.698,49)
(-) MULTAS DE MORA		R\$ (494,36)	R\$ (2.872,43)
(-) JUROS DE MORA		R\$ (55,05)	R\$ (1.443,72)
(-) JUROS E COMISSÕES BANCÁRIAS		R\$ (10.055,81)	R\$ (11.820,86)
(-) JUROS SOBRE EMPRÉSTIMOS E FINANCIAMENTOS		R\$ (49.107,71)	R\$ (62.164,97)
(-) DESPESAS BANCARIAS		R\$ (7.131,50)	R\$ (10.717,23)
(-) I.O.F.		R\$ (4.205,43)	R\$ (6.679,28)
(-) OUTRAS DESPESAS OPERACIONAIS		R\$ (6.737,18)	R\$ (232.469,40)
(-) COMBUSTÍVEL E LUBRIFICANTES		R\$ (0,00)	R\$ (130.434,57)
(-) MATERIAL DE USO E CONSUMO		R\$ (6.737,18)	R\$ (2.829,29)
(-) DESPESAS C/ REFEIÇÕES		R\$ (0,00)	R\$ (6.067,80)
(-) DESPESAS COM E.P.I		R\$ (0,00)	R\$ (442,80)
(-) SERVIÇOS DE TERCEIROS		R\$ (0,00)	R\$ (2.960,00)
(-) MANUTENÇÃO DE VEÍCULOS, MÁQ. E EQUIP.		R\$ (0,00)	R\$ (89.734,94)
RESULTADO OPERACIONAL		R\$ 804.103,18	R\$ 217.462,14
RECEITAS NÃO OPERACIONAIS		R\$ (0,00)	R\$ 326,10
MERCADORIAS RECEBIDAS EM BONIFICAÇÃO		R\$ 0,00	R\$ 326,10
RESULTADO ANTES DO IR E CSLL		R\$ 804.103,18	R\$ 217.788,24
LUCRO LÍQUIDO DO EXERCÍCIO		R\$ 804.103,18	R\$ 217.788,24

Este documento é parte integrante de escrituração cuja autenticação se comprova pelo recibo de número 73.E3.E7.3D.BA.21.86.A6.D8.37.A2.97.E4.27.0F.2A.39.26.F4.D5-0, nos termos do Decreto nº 8.683/2016.

Este relatório foi gerado pelo Sistema Público de Escrituração Digital – Sped

TERMOS DE ABERTURA E ENCERRAMENTO



Entidade:	N C MULLER CONSTRUCOES LTDA		
Período da Escrituração:	01/01/2023 a 31/12/2023	CNPJ:	36.734.355/0001-51
Número de Ordem do Livro:	5		
Período Selecionado:	01 de Janeiro de 2023 a 31 de Dezembro de 2023		

TERMO DE ABERTURA

Nome Empresarial	N C MULLER CONSTRUCOES LTDA
NIRE	41210400238
CNPJ	36.734.355/0001-51
Número de Ordem	5
Natureza do Livro	Livro Diário
Município	CEU AZUL
Data do arquivamento dos atos constitutivos	23/11/2021
Data de arquivamento do ato de conversão de sociedade simples em sociedade empresária	
Data de encerramento do exercício social	31/12/2023
Quantidade total de linhas do arquivo digital	9078

TERMO DE ENCERRAMENTO

Nome Empresarial	N C MULLER CONSTRUCOES LTDA
Natureza do Livro	Livro Diário
Número de ordem	5
Quantidade total de linhas do arquivo digital	9078
Data de inicio	01/01/2023
Data de término	31/12/2023

Este documento é parte integrante de escrituração cuja autenticação se comprova pelo recibo de número 73.E3.E7.3D.BA.21.86.A6.D8.37.A2.97.E4.27.0F.2A.39.26.F4.D5-0, nos termos do Decreto nº 8.683/2016.

Este relatório foi gerado pelo Sistema Público de Escrituração Digital – Sped

RECIBO DE ENTREGA DE ESCRITURAÇÃO CONTÁBIL DIGITAL

IDENTIFICAÇÃO DO TITULAR DA ESCRITURAÇÃO

NIRE 41210400238	CNPJ 36.734.355/0001-51
NOME EMPRESARIAL N C MULLER CONSTRUCOES LTDA	

IDENTIFICAÇÃO DA ESCRITURAÇÃO

FORMA DA ESCRITURAÇÃO CONTÁBIL Livro Diário (Completo - sem escrituração Auxiliar)	PERÍODO DA ESCRITURAÇÃO 01/01/2023 a 31/12/2023
NATUREZA DO LIVRO Livro Diário	NÚMERO DO LIVRO 5
IDENTIFICAÇÃO DO ARQUIVO (HASH) 73.E3.E7.3D.BA.21.86.A6.D8.37.A2.97.E4.27.0F.2A.39.26.F4.D5	

ESTE LIVRO FOI ASSINADO COM OS SEGUINTES CERTIFICADOS DIGITAIS:

QUALIFICAÇÃO DO SIGNATARIO	CPF/CNPJ	NOME	Nº SÉRIE DO CERTIFICADO	VALIDADE	RESPONSÁVEL LEGAL
Pessoa Jurídica (e-CNPJ ou e-PJ)	36734355000151	N C MULLER CONSTRUCOES LTDA:36734355000151	201990295095393592 4	30/08/2023 a 29/08/2024	Sim
Contabilista	98447360997	ROSANA MARIA CORREA SAVARIS:98447360997	201990402446096743 5	23/02/2024 a 23/02/2027	Não

NÚMERO DO RECIBO:

73.E3.E7.3D.BA.21.86.A6.D8.37.A2.97.
E4.27.0F.2A.39.26.F4.D5-0

Escrituração recebida via Internet
pelo Agente Receptor SERPRO

em 03/06/2024 às 09:41:08

2A.D1.C1.66.7D.AE.23.1D
D5.EE.29.F9.E7.A4.AF.9F

Considera-se autenticado o livro contábil a que se refere este recibo, dispensando-se a autenticação de que trata o art. 39 da Lei nº 8.934/1994. Este recibo comprova a autenticação.

BASE LEGAL: Decreto nº 1.800/1996, com a alteração do Decreto nº 8.683/2016, e arts. 39, 39-A, 39-B da Lei nº 8.934/1994 com a alteração da Lei Complementar nº 1247/2014.

DEMONSTRAÇÃO DAS MUTAÇÕES DO PATRIMÔNIO LÍQUIDO



Entidade: N C MULLER CONSTRUCOES LTDA

Período da Escrituração: 01/01/2023 a 31/12/2023

CNP 36.734.355/0001-51

Número de Ordem do Livro: 5

Período Selecionado: 01 de Janeiro de 2023 a 31 de Dezembro de 2023

Histórico	Código de Aglutinação das Contas de Patrimônio Líquido			Total (R\$)
	CAPITAL SOCIAL (R\$)	LUCROS ACUMULADOS (R\$)	LUCRO DO PERÍODO (R\$)	
Saldo Inicial em 01.01.2023	200.000,00	1.192.890,30	0,00	1.392.890,30
Transferência para Reservas		(-)68.211,76		(-)68.211,76
Saldo Final em 31.12.2023	200.000,00	1.124.678,54	0,00	1.324.678,54
Notas				

Este documento é parte integrante de escrituração cuja autenticação se comprova pelo recibo de número 73.E3.E7.3D.BA.21.86.A6.D8.37.A2.97.E4.27.0F.2A.39.26.F4.D5-0, nos termos do Decreto nº 8.683/2016.



REPÚBLICA FEDERATIVA DO BRASIL
ESTADO DO PARANÁ
COMARCA DE MATELÂNDIA

CARTORIO DISTRIBUIDOR
Rua 11 de Junho, n.º 1133 - Centro
Matelândia/PR - 85887-000

TITULAR
LUIZ FRANCISCO BOSIO
JURAMENTADO
FERNANDO PARISOTTO

Certidão Negativa

Certifico, a pedido de parte interessada, que revendo em Cartório, de meu cargo, nos livros e arquivos de distribuição de AÇÕES DE RECUPERAÇÕES JUDICIAIS (FALÊNCIAS E CONCORDATAS) sob minha guarda neste Cartório Distribuidor, verifiquei **NÃO CONSTAR** nenhum registro em andamento contra:

N C MULLER CONSTRUÇÕES LTDA

CNPJ 36.734.355/0001-51, no período compreendido entre a presente data e os últimos 20 anos que a antecedem.

Matelândia/PR, 08 de Julho de 2024, 12:32:16

LUIZ FRANCISCO BOSIO

LUIZ
FRANCISCO
BOSIO:33420
980906

Assinado de forma
digital por LUIZ
FRANCISCO
BOSIO:33420980906
Dados: 2024.07.08
12:38:36 -03'00'



Certificação



CONSTRUTORA MULLER
Rua Florianopolis, 2442
Céu Azul-pr, CEP 85840-000
Construtorancsmuller@gmail.com
36.734.355/0001-51

CAPACIDADE FINANCEIRA

Declaramos que as demonstrações abaixo correspondem a real situação da proponente. Esses índices foram obtidos no balanço do último exercício social.

Declaramos, ainda, que a qualquer tempo, desde que solicitado pelo licitador, nos comprometemos a apresentar todos os documentos ou informações que comprovarão as demonstrações.

SÃO AS DEMONSTRAÇÕES:

Tipo de índice	Valor em reais	Índice
Liquidez geral (LG) LG = (AC + RLP) / (PC + ELP)	LG = (962.552,24 + 0,00) / (201.060,09 + 0,00)	4,79
Liquidez corrente (LC) LC = AC / PC	LC = 962.552,24 / 201.060,09	4,79

Endividamento (E)		
$E = (PC + ELP) / (AC + RLP + AP)$	$E = (201.060,09 + 0,00) / (962.552,24 + 0,00 + 631.398,15)$	0,13
Solvência Geral (SG)		
$SG = (AC + AP + RLP) / (PC + ELP)$	$SG = (962.552,24 + 631.398,15 + 0,00) / (201.060,09 + 0,00)$	7,93

AC - ativo circulante;

RLP - realizável a longo prazo;

AP - ativo permanente;

ELP - exigível a longo prazo.

PC - passivo circulante;

OBS: Os índices deverão ser apresentados com 2 (duas) casas decimais, desprezando-se as demais.

Céu Azul/PR, 10 de julho de 2023

N C MULLER
CONSTRUCOES
LTDA:36734355000151

Assinado de forma digital por
N C MULLER CONSTRUCOES
LTDA:36734355000151
Dados: 2023.07.10 10:17:11 -03'00'

CONSTRUTORA MULLER
36.734.355/0001-51

ROSANA MARIA
CORREA
SAVARIS:98447360997

Assinado de forma digital por
ROSANA MARIA CORREA
SAVARIS:98447360997
Dados: 2023.07.10 11:06:14 -03'00'

Rosana Maria Correa Savaris
CPF: 984.473.609-97
CRC PR-047529/O-8

Inscrição: 36.734.355/0001-51

Período: 01/01/2023 - 31/12/2023

Insc. Junta Comercial: 41210400238 Data: 23/11/2021

COEFICIENTES DE ANÁLISES EM 31/12/2023

Coefficiente	Fórmula	Valor	Resultado
Índice de Liquidez Geral	Ativo Circulante + Realizável Longo Prazo	869.174,02 + 0,00	1,76
	Passivo Circulante + Passivo Não-Circulante	494.431,96 + 0,00	
Índice de Liquidez Corrente	Ativo Circulante	869.174,02	1,76
	Passivo Circulante	494.431,96	
Índice de Solvência Geral	Ativo	1.819.110,50	3,68
	Passivo Circulante + Passivo Não-Circulante	494.431,96 + 0,00	
Capital Circulante Líquido	Ativo Circulante - Passivo Circulante	869.174,02 - 494.431,96	374.742,06
Grau de Endividamento	Passivo Circulante + Passivo Não-Circulante	494.431,96 + 0,00	0,27
	Ativo	1.819.110,50	

N C MULLER
CONSTRUCOES
LTDA:36734355000151

Assinado de forma digital por
N C MULLER CONSTRUCOES
LTDA:36734355000151
Dados: 2024.07.08 10:51:48
-03'00'

NATHALIA CAMILA SCHWAN MULLER
EMPRESARIA
CPF: 095.231.679-01

ROSANA MARIA
CORREA
SAVARIS:984473
60997

Assinado de forma digital
por ROSANA MARIA
CORREA
SAVARIS:98447360997
Dados: 2024.07.08
10:51:21 -03'00'

ROSANA MARIA CORREA SAVARIS
Técnico em Contabilidade
Reg. no CRC - PR sob o No. 047529/O-8
CPF: 984.473.609-97

RECIBO DE ENTREGA DE ESCRITURAÇÃO CONTÁBIL DIGITAL

IDENTIFICAÇÃO DO TITULAR DA ESCRITURAÇÃO

NIRE 41210400238	CNPJ 36.734.355/0001-51	
NOME EMPRESARIAL N C MULLER CONSTRUÇOES LTDA		

IDENTIFICAÇÃO DA ESCRITURAÇÃO

FORMA DA ESCRITURAÇÃO CONTÁBIL Livro Diário (Completo - sem escrituração Auxiliar)	PERÍODO DA ESCRITURAÇÃO 01/01/2022 a 31/12/2022
NATUREZA DO LIVRO Livro Diário	NÚMERO DO LIVRO 4
IDENTIFICAÇÃO DO ARQUIVO (HASH) 02.58.5B.6E.F5.A3.DF.F5.C6.2D.2E.71.30.E8.A8.BF.2A.7B.8F.C5	

ESTE LIVRO FOI ASSINADO COM OS SEGUINTE CERTIFICADOS DIGITAIS:

QUALIFICAÇÃO DO SIGNATARIO	CPF/CNPJ	NOME	Nº SÉRIE DO CERTIFICADO	VALIDADE	RESPONSÁVEL LEGAL
Pessoa jurídica (e-CNPJ ou e-PJ)	36734355000151	N C MULLER CONSTRUÇOES LTDA:36734355000151	201990185508248263 2	09/09/2022 a 09/09/2023	Sim
contabilista	98447360997	ROSANA MARIA CORREA SAVARIS:98447360997	104055852567055415 349752523177190960 40	26/02/2021 a 26/02/2024	Não

NÚMERO DO RECIBO:

02.58.5B.6E.F5.A3.DF.F5.C6.2D.2E.71.
30.E8.A8.BF.2A.7B.8F.C5-0

Escrituração recebida via Internet
pelo Agente Receptor SERPRO

em 31/05/2023 às 15:45:46

5E.FF.C2.26.37.C2.51.FC
ED.7E.8F.08.E0.04.7B.C3

Considera-se autenticado o livro contábil a que se refere este recibo, dispensando-se a autenticação de que trata o art. 39 da Lei nº 8.934/1994. Este recibo comprova a autenticação.

BASE LEGAL: Decreto nº 1.800/1996, com a alteração do Decreto nº 8.683/2016, e arts. 39, 39-A, 39-B da Lei nº 8.934/1994 com a alteração da Lei Complementar nº 1247/2014.

TERMOS DE ABERTURA E ENCERRAMENTO



Entidade:	N C MULLER CONSTRUCOES LTDA		
Período da Escrituração:	01/01/2022 a 31/12/2022	CNPJ:	36.734.355/0001-51
Número de Ordem do Livro:	4		

TERMO DE ABERTURA

Nome Empresarial	N C MULLER CONSTRUCOES LTDA
NIRE	41210400238
CNPJ	36.734.355/0001-51
Número de Ordem	4
Natureza do Livro	Livro Diário
Município	CEU AZUL
Data do arquivamento dos atos constitutivos	23/11/2021
Data de arquivamento do ato de conversão de sociedade simples em sociedade empresária	
Data de encerramento do exercício social	31/12/2022
Quantidade total de linhas do arquivo digital	5140

TERMO DE ENCERRAMENTO

Nome Empresarial	N C MULLER CONSTRUCOES LTDA
Natureza do Livro	Livro Diário
Número de ordem	4
Quantidade total de linhas do arquivo digital	5140
Data de inicio	01/01/2022
Data de término	31/12/2022

Este documento é parte integrante de escrituração cuja autenticação se comprova pelo recibo de número 02.58.5B.6E.F5.A3.DF.F5.C6.2D.2E.71.30.E8.A8.BF.2A.7B.8F.C5-0, nos termos do Decreto nº 8.683/2016.

Este relatório foi gerado pelo Sistema Público de Escrituração Digital – Sped

BALANÇO PATRIMONIAL



Entidade:	N C MULLER CONSTRUCOES LTDA		
Período da Escrituração:	01/01/2022 a 31/12/2022	CNPJ:	36.734.355/0001-51
Número de Ordem do Livro:	4		
Período Selecionado:	01 de Janeiro de 2022 a 31 de Dezembro de 2022		

Descrição	Nota	Saldo Inicial	Saldo Final
ATIVO		R\$ 802.349,02	R\$ 1.593.950,39
ATIVO CIRCULANTE		R\$ 542.399,01	R\$ 962.552,24
CAIXA E EQUIVALENTES DE CAIXA		R\$ 542.399,01	R\$ 962.552,24
CAIXA		R\$ 485.731,58	R\$ 939.931,21
CAIXA GERAL		R\$ 485.731,58	R\$ 939.931,21
BANCOS CONTA MOVIMENTO		R\$ 56.667,43	R\$ 22.621,03
BANCO SICREDI		R\$ 56.605,43	R\$ 22.511,59
BANCO SICOOB		R\$ 62,00	R\$ 109,44
ATIVO NÃO-CIRCULANTE		R\$ 259.950,01	R\$ 631.398,15
INVESTIMENTOS		R\$ 2.050,00	R\$ 4.214,82
OUTROS INVESTIMENTOS		R\$ 2.050,00	R\$ 4.214,82
PLANO INT CAPITAL SICREDI		R\$ 1.050,00	R\$ 2.645,19
PLANO INT CAPITAL SICOOB		R\$ 1.000,00	R\$ 1.569,63
IMOBILIZADO		R\$ 257.900,01	R\$ 627.183,33
MÁQUINAS, EQUIPAMENTOS E FERRAMENTAS		R\$ 257.900,01	R\$ 507.183,33
MÁQUINAS E EQUIPAMENTOS		R\$ 257.900,01	R\$ 265.961,47
GER FOTO 10,8 KWp VERTYS		R\$ 0,00	R\$ 44.491,59
PRESSURIS KOMECO TP820 BIVOLT G2		R\$ 0,00	R\$ 1.150,20
BROCA CONICA NAVALHA SIMPLES 600X1700MM		R\$ 0,00	R\$ 2.438,07
HIDROLAVADORA ZM 20-450 C/MOTOR 2CV 220V NOVA LR		R\$ 0,00	R\$ 3.142,00
GUINDASTE VEICULAR TKA 20700 PREMIUM		R\$ 0,00	R\$ 190.000,00
VEÍCULOS		R\$ 0,00	R\$ 120.000,00
BXF-4B75 CAMINHÃO FORD/CARGO 1618T		R\$ 0,00	R\$ 100.000,00
FHE-6403 REBOQUE R/RANDONSP RQ CA		R\$ 0,00	R\$ 20.000,00
PASSIVO		R\$ 802.349,02	R\$ 1.593.950,39
PASSIVO CIRCULANTE		R\$ 213.561,90	R\$ 201.060,09
EMPRÉSTIMOS E FINANCIAMENTOS		R\$ 193.722,92	R\$ 297.238,81
EMPRÉSTIMOS		R\$ 193.722,92	R\$ 16.572,40
EMPRÉSTIMO SICOOB		R\$ 75.380,57	R\$ 0,00
EMPRÉSTIMO SICREDI		R\$ 118.342,35	R\$ 0,00
CAPITAL DE GIRO SICREDI - C143305863		R\$ 0,00	R\$ 16.472,40
EMPRÉSTIMO ROTATIVO SICREDI - C243313850		R\$ 0,00	R\$ 100,00
FINANCIAMENTOS		R\$ 0,00	R\$ 270.566,41
MÁQ. E EQUIP. PJ SICREDI - C143310778		R\$ 0,00	R\$ 140.978,91
SICREDI FINAN. P/ ENERGIA SOLAR - C243301738		R\$ 0,00	R\$ 66.806,50
FINANCIAMENTO SICOOB - Nº 824720		R\$ 0,00	R\$ 62.781,00
TÍTULOS A PAGAR		R\$ 0,00	R\$ 10.100,00
ANTECIPAÇÃO DE RECEBÍVEIS SICREDI - C243322140		R\$ 0,00	R\$ 5.000,00
ANTECIPAÇÃO DE RECEBÍVEIS SICREDI - C243324029		R\$ 0,00	R\$ 5.100,00
FORNECEDORES		R\$ 3.994,96	R\$ 17.882,37
FORNECEDORES		R\$ 3.994,96	R\$ 17.882,37
BORTOLOTTO FERRO E ACO LTDA		R\$ 0,00	R\$ 6.184,57
COBRAFER INDUSTRIA E COMERCIO LTDA		R\$ 192,80	R\$ 0,00
DESTRO COMERCIO DE ALIMENTOS LTDA		R\$ 463,26	R\$ 0,00
ENGEPECAS EQUIPAMENTOS LTDA		R\$ 2.629,20	R\$ 0,00
FLORESTA COMERCIO E DISTRIBUIDORA DE AREIA EIRELI		R\$ 709,70	R\$ 0,00
PNEUS LE FORT DO BRASIL LTDA		R\$ 0,00	R\$ 1.481,34
RN TORNEARIA LTDA		R\$ 0,00	R\$ 2.155,00
BRISTOL INDUSTRIA DE MAQ. COM. IMP. E EXP. LTDA		R\$ 0,00	R\$ 8.061,46
OBRIGAÇÕES TRIBUTÁRIAS		R\$ 13.970,18	R\$ 43.494,98
IMPOSTOS E CONTRIBUIÇÕES A RECOLHER		R\$ 13.970,18	R\$ 43.494,98
IRRF A RECOLHER		R\$ 19,94	R\$ 104,31
SIMPLES A RECOLHER		R\$ 13.950,24	R\$ 43.390,67
OBRIGAÇÕES TRABALHISTA E PREVIDENCIÁRIA		R\$ 1.873,84	R\$ 16.019,86
OBRIGAÇÕES COM O PESSOAL		R\$ 0,00	R\$ 12.641,33
SALÁRIOS E ORDENADOS A PAGAR		R\$ 0,00	R\$ 10.772,33
PRÓ-LABORE A PAGAR		R\$ 0,00	R\$ 1.869,00
OBRIGAÇÕES SOCIAIS		R\$ 1.873,84	R\$ 3.378,53
INSS A RECOLHER		R\$ 1.461,72	R\$ 2.040,42
FGTS A RECOLHER		R\$ 412,12	R\$ 1.338,11
OUTRAS OBRIGAÇÕES		R\$ 0,00	R\$ (173.575,93)
OUTRAS OBRIGAÇÕES		R\$ 0,00	R\$ (173.575,93)
(-) JUROS/ENCARGOS FINANCEIROS A TRANSCORRER		R\$ 0,00	R\$ (173.575,93)
PATRIMÔNIO LÍQUIDO		R\$ 588.787,12	R\$ 1.392.890,30
CAPITAL SOCIAL		R\$ 200.000,00	R\$ 200.000,00
CAPITAL SUBSCRITO		R\$ 200.000,00	R\$ 200.000,00
CAPITAL SOCIAL		R\$ 200.000,00	R\$ 200.000,00
LUCROS OU PREJUÍZOS ACUMULADOS		R\$ 388.787,12	R\$ 1.192.890,30
LUCROS OU PREJUÍZOS ACUMULADOS		R\$ 388.787,12	R\$ 1.192.890,30
LUCROS ACUMULADOS		R\$ 388.787,12	R\$ 1.192.890,30

Este documento é parte integrante de escrituração cuja autenticação se comprova pelo recibo de número 02.58.5B.6E.F5.A3.DF.F5.C6.2D.2E.71.30.E8.A8.BF.2A.7B.8F.C5-0, nos termos do Decreto nº 8.683/2016.

Este relatório foi gerado pelo Sistema Público de Escrituração Digital – Sped

Versão 10.1.8 do Visualizador

Página 1 de 1

DEMONSTRAÇÃO DE RESULTADO DO EXERCÍCIO



Entidade:	N C MULLER CONSTRUCOES LTDA		
Período da Escrituração:	01/01/2022 a 31/12/2022	CNPJ:	36.734.355/0001-51
Número de Ordem do Livro:	4		
Período Selecionado:	01 de Janeiro de 2022 a 31 de Dezembro de 2022		

Descrição	Nota	Saldo anterior	Saldo atual
RECEITA BRUTA		R\$ 165.419,29	R\$ 1.644.533,59
VENDA DE MERCADORIAS		R\$ 0,00	R\$ 596.432,80
SERVIÇOS PRESTADOS		R\$ 165.419,29	R\$ 1.048.100,79
(-) DEDUÇÕES		R\$ (13.255,99)	R\$ (144.306,79)
(-) (-) ISS		R\$ (0,00)	R\$ (32.917,80)
(-) (-) SIMPLES		R\$ (13.255,99)	R\$ (111.388,99)
RECEITA LÍQUIDA		R\$ 152.163,30	R\$ 1.500.226,80
(-) CUSTO DOS SERVIÇOS PRESTADOS		R\$ (55.329,56)	R\$ (492.053,35)
(-) COMBUSTIVEL E LUBRIFICANTES		R\$ (26.423,60)	R\$ (164.787,54)
(-) PEÇAS E ACESSORIOS		R\$ (8.299,66)	R\$ (61.523,48)
(-) MATERIAL APLICADO		R\$ (20.606,30)	R\$ (265.642,33)
(-) FRETE S/ COMPRA DE MATERIAL		R\$ (0,00)	R\$ (100,00)
LUCRO BRUTO		R\$ 96.833,74	R\$ 1.008.173,45
(-) DESPESAS OPERACIONAIS		R\$ (23.931,76)	R\$ (126.699,74)
(-) DESPESAS COM VENDAS		R\$ (2,99)	R\$ (10.781,75)
(-) MANUTENÇÃO DE VEÍCULOS, MÁQ. E EQUIP.		R\$ (0,00)	R\$ (10.560,33)
(-) REFEIÇÕES		R\$ (2,99)	R\$ (221,42)
(-) DESPESAS ADMINISTRATIVAS		R\$ (23.928,77)	R\$ (115.917,99)
(-) SALÁRIOS E ORDENADOS		R\$ (9.326,11)	R\$ (55.358,02)
(-) PRÓ-LABORE		R\$ (6.300,00)	R\$ (25.200,00)
(-) 13º SALÁRIO		R\$ (2.783,00)	R\$ (4.747,92)
(-) FÉRIAS		R\$ (0,00)	R\$ (7.323,45)
(-) INSS		R\$ (1.835,88)	R\$ (8.780,82)
(-) FGTS		R\$ (968,72)	R\$ (6.571,20)
(-) TAXAS DIVERSAS		R\$ (0,00)	R\$ (103,85)
(-) ENERGIA ELÉTRICA		R\$ (2.061,32)	R\$ (0,00)
(-) TELEFONE		R\$ (184,08)	R\$ (0,00)
(-) SEGUROS		R\$ (469,66)	R\$ (0,00)
(-) HONORÁRIOS CONTÁBEIS		R\$ (0,00)	R\$ (3.400,00)
(-) DESPESAS DIVERSAS		R\$ (0,00)	R\$ (1.376,73)
(-) DESPESAS COM UNIFORMES		R\$ (0,00)	R\$ (3.056,00)
RECEITAS FINANCEIRAS		R\$ (0,00)	R\$ 416,51
DISTRIBUIÇÃO DE RESULTADOS		R\$ 0,00	R\$ 416,51
(-) DESPESAS FINANCEIRAS		R\$ (2.696,23)	R\$ (71.049,86)
(-) MULTAS DE MORA		R\$ (0,00)	R\$ (494,36)
(-) I.O.F.		R\$ (985,56)	R\$ (0,00)
(-) JUROS DE MORA		R\$ (0,00)	R\$ (55,05)
(-) JUROS E COMISSÕES BANCÁRIAS		R\$ (1.444,99)	R\$ (10.055,81)
(-) JUROS SOBRE EMPRÉSTIMOS E FINANCIAMENTOS		R\$ (0,00)	R\$ (49.107,71)
(-) DESPESAS BANCARIAS		R\$ (265,68)	R\$ (7.131,50)
(-) I.O.F.		R\$ (0,00)	R\$ (4.205,43)
(-) OUTRAS DESPESAS OPERACIONAIS		R\$ (993,77)	R\$ (6.737,18)
(-) MATERIAL DE USO E CONSUMO		R\$ (993,77)	R\$ (6.737,18)
RESULTADO OPERACIONAL		R\$ 69.211,98	R\$ 804.103,18
RESULTADO ANTES DO IR E CSLL		R\$ 69.211,98	R\$ 804.103,18
LUCRO LÍQUIDO DO EXERCÍCIO		R\$ 69.211,98	R\$ 804.103,18

Este documento é parte integrante de escrituração cuja autenticação se comprova pelo recibo de número 02.58.5B.6E.F5.A3.DF.F5.C6.2D.2E.71.30.E8.A8.BF.2A.7B.8F.C5-0, nos termos do Decreto nº 8.683/2016.

Este relatório foi gerado pelo Sistema Público de Escrituração Digital – Sped



Certidão de Acervo Técnico - CAT
Resolução nº 1.025, de 30 de outubro de 2009

CREA-PR

Certidão de Acervo
Técnico Parcial com
Atestado

4334/2020

Conselho Regional de Engenharia e Agronomia do Paraná

Atividade em andamento

CERTIFICAMOS, em cumprimento ao disposto na Resolução nº 1.025, de 30 de outubro de 2009, do Confea, que consta dos assentamentos deste Conselho Regional de Engenharia e Agronomia do Paraná - Crea-PR, o Acervo Técnico do profissional MARCELO DA SILVA CAVALLARI referente à(s) Anotação(ões) de Responsabilidade Técnica - ART abaixo discriminada(s):

Profissional: **MARCELO DA SILVA CAVALLARI**

Registro: **PR-150768/D**

RNP: **1715012224**

Título profissional: ENGENHEIRO CIVIL

Número da ART: **20193001652** Situação da ART: NÃO BAIXADA
Tipo de ART: ART de Obra ou Serviço Registrada em: 01/07/2019 Forma de registro: Inicial Participação técnica: Individual

Empresa contratada: **CONSTRUTORA CAVABACK LTDA-ME**

Contratante: **MUNICÍPIO DE CEU AZUL** CNPJ: **76.206.473/0001-01**

Rua: AVENIDA NILO UMBERTO DEITOS Nº: 1426

Complemento: Bairro: CENTRO

Cidade: CEU AZUL UF: PR CEP: 85840-000

Contrato: celebrado em 22/06/2019

Valor do contrato: R\$ 2.058.937,59 Tipo de contratante: Pessoa Jurídica (Direito Público) brasileira

Dimensão: 2.458,76 Unidade de Medida: M2

Ação Institucional:

Endereço da obra/serviço: RUA DAS PEROBAS Nº: SN

Bairro: BOA VISTA

Cidade: CEU AZUL

UF: PR

CEP: 85840-000

Coordenadas Geográficas:

Data de início: 22/06/2019 Previsão de término: 22/06/2020

Finalidade: Outro

Proprietário:

CPF:

Atividade Técnica: Tipo de Contrato: **EMPREITADA**, Atividade Técnica: **EXECUÇÃO DE OBRA OU SERVIÇO TÉCNICO**, Área de Competência: **EDIFICAÇÕES - CONSTRUÇÃO CIVIL**, Tipo de Obra/Serviço: **EDIFICAÇÕES DE ESPORTE QUALQUER ÁREA**, Serviço Contratado: **EXECUÇÃO**

CERTIFICAMOS, finalmente, que se encontra vinculado à presente Certidão de Acervo Técnico - CAT o atestado contendo 5 folha(s), expedido pelo contratante da obra/serviço, a quem cabe a responsabilidade pela veracidade e exatidão das informações nele constantes.

Certidão de Acervo Técnico nº 4334/2020

26/07/2024 13:56

A CAT à qual o atestado está vinculado é o documento que comprova o registro do atestado no Crea.

A CAT à qual o atestado está vinculado constituirá prova da capacidade técnico-profissional da pessoa jurídica somente se o responsável técnico indicado estiver ou venha a ser integrado ao seu quadro técnico por meio de declaração entregue no momento da habilitação ou da entrega das propostas.

A CAT é válida em todo território nacional.

A CAT perderá a validade no caso de modificação dos dados técnicos qualitativos ou quantitativos nela contidos em razão de substituição ou anulação de ART.

A autenticidade e a validade desta certidão deve ser confirmada no site do Crea-PR, no endereço <https://www.crea-pr.org.br>, informando o número do protocolo: 182968/2020.

A falsificação deste documento constitui crime previsto no Código Penal Brasileiro, sujeitando o autor à respectiva ação penal.

A autenticidade e a validade desta certidão deve ser confirmada no site do Crea-PR <https://www.crea-pr.org.br/ConsultasPublicas>, informando o número do protocolo: 182968/2020.

CAT nº 4334/2020 de 03/07/2020, página 1 de 6



CREA-PR
Conselho Regional de Engenharia e Agronomia do Paraná





CREA-PR Conselho Regional de Engenharia e Agronomia do Paraná
Anotação de Responsabilidade Técnica Lei Fed 6496/77
Valorize sua Profissão: Mantenha os Projetos na Obra



ART Nº 20193001652
Obra ou Serviço Técnico
ART Principal

O valor de R\$ 226,50 referente a esta ART foi pago em 01/07/2019 com a guia nº 100020193001652

Profissional Contratado: MARCELO DA SILVA CAVALLARI (CPF:009.901.029-12) Nº Carteira: PR-150768/D - Nº Visto Crea: -

Título Formação Prof.: ENGENHEIRO CIVIL.

Empresa contratada: CONSTRUTORA CAVABACK LTDA-ME

Nº Registro: 64260

Contratante: MUNICIPIO DE CEU AZUL

CPF/CNPJ: 76.206.473/0001-01

Endereço: AVENIDA NILO UMBERTO DEITOS 1426 CENTRO

CEP: 85840000 CEU AZUL PR Fone: 32661122

Local da Obra/Serviço: RUA DAS PEROBAS SN

BOA VISTA - CEU AZUL PR

Quadra:

Lote:

CEP: 85840000

Tipo de Contrato 2 EMPREITADA
Ativ. Técnica 11 EXECUÇÃO DE OBRA OU SERVIÇO TÉCNICO
Área de Comp. 1101 EDIFICAÇÕES - CONSTRUÇÃO CIVIL
Tipo Obra/Serv 012 EDIFICAÇÕES DE ESPORTE QUALQUER ÁREA
Serviços contratados 050 EXECUÇÃO

Dimensão 2458,76 M2

Dados Compl. 0

Data Início 22/06/2019

Data Conclusão 22/06/2020

Vlr Obra R\$ 2.058.937,59 Vlr Contrato R\$ 2.058.937,59 Vlr Taxa R\$ 226,50

Base de cálculo: TABELA VALOR DA OBRA

Outras Informações sobre a natureza dos serviços contratados, dimensões, ARTs vinculadas, ARTs substituídas, contratantes, etc

Insp.: 4350

01/07/2020

CreaWeb 1.08

Assinatura do Contratante

Assinatura do Profissional

Declaro estar ciente quanto à necessidade do atendimento às normas de acessibilidade, conforme disposto no art. 11, do Decreto 5.296 de 2004

Central de Informações do CREA-PR 0800 041 0067

A autenticação deste documento poderá ser consultada através do site www.crea-pr.org.br

"CLÁUSULA COMPROMISSÓRIA: As partes, livremente e de comum acordo, decidem que qualquer conflito ou litígio originado do presente contrato, inclusive no tocante à sua interpretação ou execução, será definitivamente resolvido por arbitragem, de acordo com as Leis 9.307 de 23 de setembro de 1996 e 13.129 de 26 de maio de 2015, por meio da Câmara de Mediação e Arbitragem do Crea-PR, localizada à Rua Dr. Zamenhof, 35, Alto da Glória, Curitiba, Paraná, e em conformidade com o Regulamento. Ao optarem pela inserção da presente cláusula neste contrato, as partes declaram conhecer o referido Regulamento e concordar, em especial e expressamente, com os seus termos."

Contratante/Proprietário

Profissional Responsável

Para a adesão à Arbitragem, as assinaturas das partes são obrigatórias.

A autenticação e a validade desta certidão deve ser confirmada no site do Crea-PR <https://www.crea-pr.org.br/ConsultasPublicas>, informando o número do protocolo: 182989/2020.

CAT nº 4334/2020 de 03/07/2020, página 2 de 6





MUNICÍPIO DE CÉU AZUL

Estado do Paraná CNPJ 76.206.473/0001-01 // Av. Nilo Umberto Deitos nº 1426 – Centro– CEP 85840-000 Fone: (045) 3266-1122 /// e-mail – pref.compras@netceu.com.br

ATESTADO DE CONCLUSÃO PARCIAL DE OBRA

Certificamos para os devidos fins, atendendo ao solicitado, que a CONSTRUTORA CAVABACK LTDA-ME, pessoa jurídica inscrita no CNPJ sob nº 17.199.968/0001-91, **CONCLUIU PARCIALMENTE** as obras para execução referente ao LOTE 01 DO EDITAL CONCORRENCIA PUBLICA 01/2019-CONTRATO DE EMPREITADA 34/2019, que tem por objeto: Execução de Obra de construção de Centro de Atividade Física e Esportiva do Bairro Boa Vista, na cidade de Céu Azul-Paraná.

Cronograma de execução e qualidade dos serviços: Os serviços executados até a presente data foram de infraestrutura, superestruturas, pisos, revestimentos, fechamentos, hidráulica e elétrica conforme planilha em anexo realizados de acordo as normas e especificações do contrato, projetos e memorial descritivo, compreendendo o fornecimento de material e mão de obra.

Início da obra: 22/06/2019 – data da vigência do contrato 18/06/2021

Área: 2458,76 m²

Endereço da obra: Rua das Perobas s/n -Bairro Boa Vista- CEP 85840-000

ART 100020193001652

Responsável Técnico: Eng. Civil Marcelo da Silva Cavallari, CREA-PR 150768/D

Construtora: CONSTRUTORA CAVABACK LTDA-ME, pessoa jurídica inscrita no CNPJ/MF sob nº 17.199.968/0001-91;

Contratante: MUNICIPIO DE CÉU AZUL- CNPJ76.206473/0001-01- Av Nilo Umberto Deitos, 1426.

Segue anexo planilha de serviços executados ate a presente data com 3 (três) paginas.

Céu Azul, 30 de junho de 2020

João Yasuji Sakai
CREA-PR 21735/D
ENGENHEIRO CIVIL
RESPONSÁVEL TÉCNICO



João Yasuji Sakai
Engenheiro Civil CREA 21735-D/PR
Diretor do Planejamento
Decreto 4836/2017

João Yasuji Sakai
Engenheiro Civil CREA 21735-D/PR
Diretor do Planejamento
Decreto 4836/2017



MUNICÍPIO DE CÉU AZUL

Estado do Paraná CPMF 16.596.073/0001-01 // Av. São Jerônimo Saneamento 1433 - Jardim ZIP 82067-200 Fone: (041) 3268-1233 / 11 e-mail: prefeitura@ce azul.pr.gov.br

PLANILHA DE SERVIÇOS CENTRO ESPORTIVO BOA VISTA

Table with columns: QUANTIDADE, UNID, DESCRIÇÃO, VALOR UNITÁRIO, VALOR TOTAL. Includes items like ALAMBRADO DE PROTEÇÃO, SERVIÇOS DE ALVENARIA, and various construction materials.



Handwritten signature and stamp: João Yasuji Sakai, Engenheiro Civil CREA 21735-DPR/PR, Diretor de Planejamento, Densidade 4842/2017

A autenticação e a validade desta certidão deve ser confirmada no site do Crea-PR https://www.crea-pr.org.br / Consultas Públicas, informando o número do Protocolo: 182968/2020.



Município de Céu Azul

Estado do Paraná

MEMORIAL DESCRITIVO E ESPECIFICAÇÕES TÉCNICAS

OBRA: CENTRO DE ATIVIDADE FÍSICA E ESPORTIVA DO BAIRRO BOA VISTA.

OBJETIVO: INCENTIVAR A ATIVIDADE FÍSICA.

LOCAL: RUA DAS PEROBAS, QUADRA 09 LOTES 01 AO 16.

MUNICÍPIO: CÉU AZUL – ESTADO DO PARANÁ.

INTRODUÇÃO.

O município de Céu Azul esta localizado no extremo oeste do Estado do Paraná, próximo a fronteira com a Argentina e o Paraguai, região conhecida pela sua produtividade agroindustrial em função do trabalho destes Paranaenses, produtor de soja, milho e trigo como as suas principais culturas e ainda com a produção de aves e suínos abatidos e industrializados em nossa região e consumidos no mundo inteiro.

O município possui um território superficial de 1.183,00km² e a região sul do território com área de 852,00km² é pertencente ao “Parque Nacional do Iguaçu” correspondente a um percentual de 72,08% de nosso território e de um total de 50,12% de toda área do Parque Nacional do Iguaçu, com reserva da mata atlântica continental e das Cataratas do Iguaçu que se tornou em uma das sete maravilhas naturais do mundo e é o Sítio do Patrimônio Mundial Natural.

DA PROPOSTA.

Em nosso município, em especial o Bairro Boa Vista, necessitamos de espaço adequado para a pratica de atividade física e esportiva, por esta razão estamos propondo a edificação que possa solucionar e propor a população um local adequado para estas atividades.

Será executada uma academia coberta com sala de atividade física e campo de futebol sete em piso de grama sintética.

OBSERVAÇÃO IMPORTANTE.

A empresa participante da licitação deverá ter conhecimento da planilha orçamentária, memorial descritivo e do cronograma físico financeiro antes da licitação, pois, todas as duvidas e questionamento da execução desta obra da planilha e projeto deverá ser questionado antes da licitação, desta forma recomendamos uma visita técnica da obra para que não haja conflito de informações.

Lembramos que a responsabilidade da elaboração do orçamento é de inteira responsabilidade do engenheiro projetista, porém, a empresa participante da licitação deve observar que a obra é de empreitada global e que deve-se cumprir a planta arquitetônica e os projetos complementares constante neste edital. Portanto fica igualmente importante a planilha orçamentária e o memorial descritivo.

A base de orçamento e sua referencia se da pela tabela da sinapi (Sistema Nacional de Pesquisa de Custos e Índices da Construção Civil), porém alguns serviços não encontrados nesta tabela foi utilizado custo praticado em nossa localidade e na região e mesmo na tabela de custos utilizou um BDI de 30%.

Este memorial tem como objetivo, esclarecer de maneira sucinta, porém clara, de todos os serviços a serem executados para o objeto proposto.

Fica antecipadamente alertada a empresa vencedora da licitação que será obrigatório aos funcionários a utilização de **EPI (Equipamento de Proteção Individual) tais como: botina, óculos de proteção, luvas, cintos e capacetes.**

ESPECIFICAÇÕES TÉCNICAS.

Estas orientações estarão de maneira simples, porém com objetivo de sanar todas as dúvidas de execução do objeto, ficando a cargo da empresa pessoal especializado no acompanhamento da obra juntamente com o engenheiro fiscal da obra de nosso município.

CAMPO DE FUTEBOL SETE E ALAMBRADO.

ALAMBRADO.

Para a proteção do campo e da edificação da academia será executado um alambrado com tela de aço galvanizado, fio 14 BWG e malha retangular de 5x10cm, com colunas de tubo de aço de 10x10cm, chapa 12, altura da tela de 1,50m em tela e uma mureta de 0,50m em alvenaria e concreto.

A mureta em alvenaria de tijolo cerâmico assente com argamassa de cimento e areia com traço de 1:4, assente em 1vez, e=14cm, a mureta ficará aparente com 0,50m, porém, deverá ser executada com 0,70m, com 0,20m sob o solo, para efeito cálculo em orçamento foi considerado a altura de 0,70m.

Para a sustentação da mureta e alambrado deverá ser executado um fundação a trado de 25cm de diâmetro e profundidade de 1,50m, distante entre si de no máximo 2,00m e uma viga de acabamento de 14x10cm, armado com 4 aço de 8mm e estribo de 5mm a cada 15cm e concreto de fck de 15MPA.

Esta alvenaria receberá a aplicação de revestimento de chapisco com argamassa de cimento e areia de traço de 1:3, espessura de 0,50cm aplicado com colher de pedreiro e emboço com argamassa de cal e areia média de traço de 1:4,5 de espessura de 2,00cm, com preparação manual e aplicado com colher de pedreiro e reguado com régua de alumínio e desempeno de madeira, reboco com argamassa de cal e areia fina peneirada com traço de 1:2 e espessura acabada de 0,50cm, com preparo manual e aplicado com desempeno de aço e acabamento com desempeno de madeira e feltro.

CAMPO DE FUTEBOL SETE “SOCIETY”

O terreno encontra-se parcialmente regularizado com equipamento mecânico, no entanto há necessidade de uma regularização manual de terreno com desníveis direcionado para as laterais e fundos para o escoamento das aguas pluviais para que não ocorram acúmulos de aguas no entorno da quadra esportiva.

Após a regularização do terreno a empresa deverá aplicar um lastro de brita nº 01, com espessura mínima de 3,00cm e apiloado manualmente e em seguida lançar uma armação

de tela soldada de aço Ø 4,2mm com malha de 10x10cm, tela Q138, com transpasse mínimo de 15cm entre telas nas suas junções.

Nas laterais e bordas da quadra junto a tela soldada aplicar uma treliça de aço de h=8,00cm para melhor acabamento nas bordas da quadra, ou seja, nas bordas deverá o piso da quadra ter acabamento de 10cm.

O concreto deverá ser de $F_{ck}=25\text{MPa}$ usinado e bombeado com acabamento com equipamento mecânico (bailarina) e todo o piso deverá ter 10cm de espessura e logo após a concretagem será executado um corte com equipamento mecânico de 3,5cm de profundidade para a dilatação do piso e em seguida um tratamento “rejunte” com massa de rejunte acrílico.

Toda a borda da quadra deverá ter forma de madeira de altura de 10cm.

Com o piso de concreto pronto aplicar a grama sintética com aplicação de cola ou adesiva equivalente recomendada pelo fabricante.

A grama sintética deverá ser apresentada com certificado de aprovação pela “FIFA” e possuir espessura mínima de 52mm e a empresa deverá dar um termo de garantia de no mínimo de 8,00 (oito) anos de durabilidade.

Para a proteção do campo de jogo será instalado um alambrado em tela soldada em quadros de cantoneiras de 1” de 2,00mx2,00m e 2,00 metro de altura e nos fundos até a altura de 5,50 metros de altura.

Para a iluminação serão instalados 4,00 (quatro) postes de concreto para a instalação de refletores de alumínio fundido e lâmpada de vapor metálico de 400w, serão quatro refletores para cada poste totalizando 16 refletores.

VESTIÁRIO.

Para atender ao campo será implantado um vestiário para os praticantes e participantes do futebol sete.

Fundação

Para a fundação será executada estacas brocas moldadas no local de 25cm de diâmetro e de 2,50m de profundidade.

Estará indicado em planta de estrutura e fundação, detalhes de armadura e da capacidade de resistência do concreto.

Estrutura

Para a estrutura da obra será executada em concreto armado, para a viga baldrame de 14x30cm e para os pilares e viga de cobertura com dimensões de 10x30cm, todos armados com aço longitudinal de 4 aço 3/8” e armadura transversal de 5mm (estribo) a cada 15cm.

Alvenaria.

Para a alvenaria será aplicado em tijolo cerâmico de 9x14x19cm, espessura 9cm, assente com argamassa de cimento e areia de traço 1:4 com junta de 1cm.

Para as divisória dos sanitários (ver desenho) aplicar em granito cinza polido.

Cobertura e forro

Para a estrutura de cobertura será de madeira em forma de tesoura e cobertura em telha de fibrocimento de 6mm, tudo de acordo com o projeto de cobertura demonstrado em planta arquitetônica.

Para o forro dos ambientes edificadas, serão aplicados forro de PVC, liso branco de 10cm de largura e espessura não inferior que 8mm, a empresa deverá fornecer e aplicar. Para os beirais aplicar espelho de madeira aparelhada com 18cm de largura.

Revestimento de parede e pintura.

Toda a alvenaria nova receberá a aplicação de chapisco com argamassa de cimento e areia com traço de 1:3, com aplicação com colher de pedreiro, com uma espessura média de 5mm e com a argamassa preparada em betoneira.

Para a aplicação do emboço o pedreiro deverá realizar gabaritos verticais (garga) de espessura de 2,00cm e equidistante entre si de acordo com a parede e proporcional ao tamanho da régua. Com os gabaritos prontos aplicar com colher de pedreiro o emboço com argamassa de cimento, cal e areia com traço de 1:2:9 e em seguida a régua no sentido vertical apoiando nos gabaritos previamente preparados.

Para os banheiro aplicar cerâmica nas paredes até uma altura de 1,80m e para a lavanderia aplicar uma faixa de 60cm de altura nas paredes onde serão instalados os tanques e máquinas de lavar roupa, cerâmica assente com argamassa de cimento colante.

As alvenarias que receberam revestimento de emboço, antes da aplicação da pintura estas alvenarias receberão lixamento e receberão pintura em tinta látex acrílica em duas demãos.

Esquadrias de madeira e vidro..

Para o acesso aos vestiário será instalado porta de vidro de correr de 10mm de espessura e para as janelas será de vidro 10mm de maximoar em acabamento em alumínio.

Para as portas internas serão de madeira semi oca, com batente, vista, dobradiça e fechadura.

Observar que as dimensões das portas variam de 60, 80 e 90cm por 2,10m de altura.

Pisos.

Na área edificada, o terreno para receber o piso deverá estar em nível em conformidade com a cota do terreno existente, após a regularização do terreno aplicar um contra piso em argamassa de cimento e areia de traço 1:4 e de espessura mínima de 5,00cm, sobre o contra piso aplicar uma regularização de argamassa de cimento e areia de traço 1:4. Esta regularização será para um perfeito nivelamento do contra piso para receber o piso cerâmico.

Para o acabamento de piso será utilizado uma placa de piso cerâmico do tipo grês de 45x45cm, fixados com cimento cola e rejunte acrílico cinza, para os rodapés o mesmo material do piso e de 7,00cm de altura assente com cimento colante.

No entorno da edificação deverá ser aplicado uma calçada de 100cm de largura com argamassa de cimento e areia de traço de 1:4 e de espessura de 3,50cm, com acabamento rústico e áspero para evitar acidentes com piso molhado.

Para as portas de correr de vidro e as portas de acesso ao vestiário, deverá ser instaladas soleiras de granito cinza polido de 15cm de largura e 2cm de espessura.

Obs. Como existe diferença de espessura entre o piso e a soleira a empresa deverá levar em consideração ao regularizar o piso.

Instalação hidrossanitária.

Para a entrada de água deverá ser instalado um hidrômetro de capacidade 5,00m³ de água hora e através de uma tubulação de PVC de água fria de DN 25mm de primeira qualidade instalada sobre o forro da edificação ampliada, da rede de 32mm descenderá uma tubulação de DN 25mm embutidas em alvenaria para a abastecer as torneiras das pias, lavatório e bacia sanitária.

Para o esgotamento sanitário será utilizada tubulação de PVC branco de primeira qualidade, para as saídas de pias e ralos a tubulação será de DN 50mm e para as bacias sanitárias e a ligação na rede coletora será de DN 100mm.

O esgotamento sanitário da ampliação será ligada a uma fossa séptica e um sumidouro. As bacias, ou vasos sanitários sifonados, de louça branca com caixa acoplada de descarga, com assento plástico, engate flexível de água fria, anel de vedação e parafuso de fixação, tudo devidamente instalado.

Nas dependências dos banheiros a instalação em local adequado de papeleira metálica de parede sem tampa, saboneteira de parede, tipo concha em aço inox e porta toalha do tipo argola para banheiros e na lavanderia.

Instalações elétricas.

Para a alimentação da energia elétrica será através da entrada principal que será instalada próxima a edificação da academia e será conduzida para o vestiário através de tubulação e condutores subterrânea.

Para o eletro duto será utilizado em PVC flexível corrugado, tanto para as paredes e forro e fiação em cabo de cobre flexível isolado de 2,5mm² para a alimentação de luminária e cabo de 4,00mm² para alimentar as tomadas e cabo de 6,00mm² para alimentar as tomadas de chuveiro.

As tomadas de energia elétrica deverão estar instalados a 120cm do piso para que possamos evitar acidentes com as crianças e os interruptores e tomadas serão todas embutidas em parede.

As luminárias serão instaladas com spot com duas lâmpadas fluorescente de 27W e luminária de sobrepor do tipo calha de 2x32W.

Luminária de emergência instalada em local determinado por projeto.

ACADEMIA, SALA DE GINÁSTICA E MULTIUSO.

Serviços iniciais.

Para iniciar a obra a empresa vencedora do certame licitatório deverá instalar um padrão de entrada de energia para a execução da obra e posteriormente na utilização de energia pelo município.

Este padrão deverá ser instalado em local definido pelo engenheiro fiscal em conjunto com o engenheiro da obra para que o mesmo não venha a atrapalhar o andamento da obra, nem quando da obra pronta atrapalhe os usuários e praticante de esporte destas edificações, ou seja, o mesmo padrão da execução da obra será o mesmo para o funcionamento dos ambientes proposto.

Instalação de placa de identificação da obra em local visível contendo as informações de convenio, valor e procedência de recursos.

Iniciando a limpeza de terreno e em seguida a locação propriamente dita da obra e que esta locação seja acompanhada pelo engenheiro projetista e pelo fiscal da obra, verificando as cotas de nível de terreno e o nível de piso da futura edificação.

Esta locação deverá ser com gabarito de madeira para facilitar a visualização dos níveis e das dimensões horizontais.

Fundação e infraestrutura.

Para a fundação será executada estacas brocas moldadas no local de 25cm de diâmetro e de 2,50m de profundidade e blocos de concreto armado de 40x110x40cm.

Para a viga baldrame de 14x30cm armados com aço longitudinal de 4 aço 3/8” e armadura transversal de 5mm (estribo) a cada 15cm.

Estrutura

Para a estrutura da obra será executada em concreto armado, para a viga de cobertura sobre as paredes serão de 10x30cm e para as vigas de cobertura do salão serão de 14x40cm.

Para os pilares do salão serão de 20x30cm, com armadura de 8 aço de 3/8” e armadura longitudinal de 5mm a cada 14cm e viga de cobertura com dimensões de 14x40cm, todos armados com aço longitudinal de 4 aço 3/8” e armadura transversal de 5mm (estribo) a cada 14cm.

Alvenaria.

Para a alvenaria será aplicado em tijolo cerâmico de 9x14x19cm, espessura 9cm, assente com argamassa de cimento e areia de traço 1:4 com junta de 1cm.

Para a execução da alvenaria acima de 1,80m, devem-se instalar andaimes de madeira e que o mesmo poderá ser utilizado para a execução de revestimento de alvenaria.

Cobertura e forro.

Toda a estrutura de cobertura será de tesoura metálica em forma de 4 (quatro) águas em viga “U” de 40x100x40 na chapa 11 e montantes e diagonais com viga de encaixe de 32x92x32 na chapa 12.

Cobertura em telha de aço zincado de formato de telha colonial em “sanduíche” com material isolante termo acústico.

Revestimento de parede e pintura.

Toda a alvenaria nova receberá a aplicação de chapisco com argamassa de cimento e areia com traço de 1:3, com aplicação com colher de pedreiro, com uma espessura média de 5mm e com a argamassa preparada em betoneira.

Para a aplicação do emboço o pedreiro deverá realizar gabaritos vertical (garga) de espessura de 2,00cm e equidistante entre si de acordo com a parede e proporcional ao tamanho da régua. Com os gabaritos prontos aplicar com colher de pedreiro o emboço com argamassa de cimento, cal e areia com traço de 1:2:9 e em seguida a régua no sentido vertical apoiando nos gabaritos previamente preparados.

Para os banheiro aplicar cerâmica nas paredes até uma altura de 1,80m e para a lavanderia aplicar uma faixa de 60cm de altura nas paredes onde serão instalados os tanques e máquinas de lavar roupa, cerâmica assente com argamassa de cimento colante.

As alvenarias que receberam revestimento de emboço, antes da aplicação da pintura estas alvenarias receberão lixamento e receberão pintura em tinta látex acrílica em duas demãos.

Para as portas de madeira será aplicada pintura com tinta óleo em três demãos.

Forro de PVC

Para o forro dos ambientes edificados, serão aplicados forro de PVC, liso branco de 10cm de largura e espessura não inferior que 8mm, a empresa deverá fornecer e aplicar. Para os beirais aplicar espelho de madeira aparelhada com 18cm de largura.

Esquadrias de vidro e madeira.

Para as portas de vidro frontal todas serão de 10mm de espessura e altura total de 380cm com uma bandeira alta fixa de 100cm e 280cm de correr 4,00 (quatro) folhas de acordo com o demonstrado em prancha arquitetônica 01/02.

Para as aberturas de porta, será aplicado portas de 70x210cm para acesso as bacias e chuveiros e porta de 80x210cm nas demais e para acesso do BWC para portadores de necessidade especiais aplicar porta de madeira de 90x210cm, todas semi-oca leve ou médias para aplicação de pintura.

Pisos

Na área edificada, o terreno para receber o piso deverá estar em nível em conformidade com a cota do terreno existente, o nível do piso interno da edificação deverá estar a mais de 15cm em relação ao solo externo da edificação, após a regularização do terreno aplicar um contra piso em argamassa de cimento e areia de traço 1:4 e de espessura mínima de 5,00cm, sobre o contra piso aplicar uma regularização de argamassa de cimento e areia de traço 1:4. Esta regularização será para um perfeito nivelamento do contra piso para receber o piso cerâmico.

Para o acabamento de piso será utilizado uma placa de piso cerâmico do tipo grês de 45x45cm, fixados com cimento cola e rejunte acrílico cinza, para os rodapés o mesmo material do piso e de 7,00cm de altura assente com cimento colante nos ambientes destinados ao depósito, copa, banheiros.

Na área da academia onde serão instalado os equipamento o piso será em placa de piso de borracha de 7mm assente com cola.

Na sala destinada a ginástica e de multi-uso será aplicado piso vinílico de 3,2mm assente com cola.

Para as portas de correr de vidro deverá ser instaladas soleiras de granito cinza polido de 15cm de largura e 2cm de espessura.

Obs. Como existe diferença de espessura entre o piso e a soleira a empresa deverá levar em consideração ao regularizar o piso.

No entorno da edificação deverá ser aplicado uma calçada de 100cm de largura com argamassa de cimento e areia de traço de 1:4 e de espessura de 3,50cm, com acabamento rústico e áspero para evitar acidentes com piso molhado.

Instalações hidrossanitárias.

Para a entrada de água deverá ser instalado um hidrômetro de capacidade 5,00m³ de água por hora e através de uma tubulação de PVC de água fria de DN 25mm de primeira qualidade instalada sobre o forro da edificação, alimentará uma caixa de água de 1000 litros de capacidade e dali descerá uma tubulação de DN 25mm embutidas em alvenaria para a abastecer as torneiras das pias, lavatório e bacia sanitária.

Para o esgotamento sanitário será utilizado tubulação de PVC branco de primeira qualidade, para as saídas de pias e ralos a tubulação será de DN 50mm e para as bacias sanitárias e a ligação na rede coletora será de DN 100mm.

O esgotamento sanitário da construção será ligada a uma fossa séptica com capacidade de atender até 14 consumidores e capacidade de 3000 litros e um sumidouro com anel de alvenaria e diâmetro de 120cm e profundidade de 5,00 metros.

As bacias, ou vasos sanitários sifonados, de louça branca com caixa acoplada de descarga, com assento plástico, engate flexível de água fria, anel de vedação e parafuso de fixação, tudo devidamente instalado.

Nas dependências dos banheiros a instalação em local adequado de papelaria metálica de parede sem tampa, saboneteira de parede, tipo concha em aço inox e porta toalha do tipo argola para banheiros e na lavanderia.

Para a prevenção contra incêndio a instalação de 6,00 (seis) extintores de pó químico de 4kg.

Instalações elétricas.

Para a entrada de energia será instalado um padrão de entrada de energia de trifásico de 150A. (3x150A) com medição em muro, entrada aérea e saída subterrânea. Esta entrada deverá ser localizada em local estratégico, pois dali será alimentado o quiosque, o campo de futebol sete e o vestiário.

Da mureta de medição partirá a alimentação para a academia até as caixas de distribuição, que desta alimentará as luminárias e tomadas.

Para o eletro duto será utilizado em PVC flexível corrugado, tanto para as paredes e forro e fiação em cabo de cobre flexível isolado de 2,5mm² para a alimentação de luminária e cabo de 4,00mm² para alimentar as tomadas e cabo de 6,00mm² para alimentar as tomadas de chuveiro.

As tomadas de energia elétrica deverão estar instalados a 120cm do piso para que possamos evitar acidentes com as crianças e os interruptores e tomadas serão todas embutidas em parede.

As luminárias serão instaladas com spot com duas lâmpadas fluorescente de 27W e luminária de sobrepor do tipo calha de 2x32W.

Luminária de emergência instalada em local determinado por projeto.

Equipamento da academia.

SIMULADOR DE PERCURSO INDIVIDUAL, FORNECIMENTO E INSTALAÇÃO	UD	3,00
BICICLETA SIMPLES, FORNECIMENTO E INSTALAÇÃO	UD	3,00
ABDOMINAL SIMPLE, FORNECIMENTO E INSTALAÇÃO	UD	3,00
BARRA ALTA GIRATÓRIA, FORNECIMENTO E INSTALAÇÃO	UD	3,00
SIMULADOR DE REMO INDIVIDUAL, FORNECIMENTO E INSTALAÇÃO	UD	3,00
ESPALDAR SIMPLES, FORNECIMENTO E INSTALAÇÃO	UD	3,00
REMADA SIMPLES, FORNECIMENTO E INSTALAÇÃO	UD	2,00
SIMULADOR DE CAVALGADA DUPLO	UD	2,00
ESTAÇÃO DE MUSCULAÇÃO MULTI EXERCÍCIO DE DUAS TORRES, INSTALADO	UD	2,00

QUIOSQUE E PISSTA DE CAMINHADA.

Fundação e infraestrutura.

Para a fundação será executada estacas brocas moldadas no local de 25cm de diâmetro e de 2,50m de profundidade de concreto armado.

Para a viga baldrame de 14x30cm armados com aço longitudinal de 4 aço 3/8" e armadura transversal de 5mm (estribo) a cada 15cm.

O concreto nesta etapa será de Fck de 15MPA e forma para vigas de tabuas de madeira.

Estrutura

Para a estrutura da obra será executada em concreto armado, para os pilares do quiosque, estes deverão ser executado nas dimensões de 14x30cm e armados com 4 (quatro) aço CA50 de 3/8" de diâmetro e para a viga de cobertura serão de 10x30cm, armados com 4 (quatro) aço CA50 de 3/8" de diâmetro.

Alvenaria.

Para a alvenaria será aplicado em tijolo cerâmico de 9x14x19cm, espessura 9cm, assente com argamassa de cimento e areia de traço 1:4 com junta de 1cm.

Para a execução da alvenaria acima de 1,80m, devem-se instalar andaimes de madeira e que o mesmo poderá ser utilizado para a execução de revestimento de alvenaria.

Cobertura e forro.

Toda a estrutura de cobertura será de tesoura metálica em forma de 8 (oito) águas em viga "U" de 40x100x40 na chapa 11 e montantes e diagonais com viga de encaixe de 32x92x32 na chapa 12.

Cobertura em telha de aço zincado de formato de telha colonial em "sanduíche" com material isolante termo acústico.

Revestimento de parede e pintura.

Toda a alvenaria nova receberá a aplicação de chapisco com argamassa de cimento e areia com traço de 1:3, com aplicação com colher de pedreiro, com uma espessura média de 5mm e com a argamassa preparada em betoneira.

Para a aplicação do emboço o pedreiro deverá realizar gabaritos vertical (garga) de espessura de 2,00cm e equidistante entre si de acordo com a parede e proporcional ao tamanho da régua. Com os gabaritos prontos aplicar com colher de pedreiro o emboço com argamassa de cimento, cal e areia com traço de 1:2:9 e em seguida a régua no sentido vertical apoiando nos gabaritos previamente preparados.

Para os banheiro aplicar cerâmica nas paredes até uma altura de 1,80m, cerâmica assente com argamassa de cimento colante.

As alvenarias que receberam revestimento de emboço, antes da aplicação da pintura estas alvenarias receberão lixamento e receberão pintura em tinta látex acrílica em duas demãos.

Para as portas de madeira será aplicada pintura com tinta óleo em três demãos.

Forro de PVC

Para o ambiente destinados as banheiro e os beirais serão aplicados forro de PVC, liso branco de 10cm de largura e espessura não inferior que 8mm, a empresa deverá fornecer e aplicar. Para os beirais aplicar espelho de madeira aparelhada com 18cm de largura.

Esquadrias de vidro e madeira.

Para as portas de vidro frontal todas serão de 10mm de espessura e altura total de 280cm com uma bandeira alta fixa de 100cm e 280cm de correr 2,00 (duas) folhas de acordo com o demonstrado em prancha arquitetônica.

Para as aberturas de porta, para acesso do BWC que esta adaptado para portadores de necessidade especiais aplicar porta de madeira de 90x210cm, todas semi-oca leve ou médias para aplicação de pintura.

Pisos

Na área edificada, o terreno para receber o piso deverá estar em nível em conformidade com a cota do terreno existente, o nível do piso interno da edificação deverá estar a mais de 15cm em relação ao solo externo da edificação, após a regularização do terreno aplicar um contra piso em argamassa de cimento e areia de traço 1:4 e de espessura mínima de 5,00cm, sobre o contra piso aplicar uma regularização de argamassa de cimento e areia de traço 1:4. Esta regularização será para um perfeito nivelamento do contra piso para receber o piso cerâmico.

Para o acabamento de piso será utilizado uma placa de piso cerâmico do tipo grês de 45x45cm, fixados com cimento cola e rejunte acrílico cinza, para os rodapés o mesmo material do piso e de 7,00cm de altura assente com cimento colante.

Para as portas de correr de vidro deverá ser instaladas soleiras de granito cinza polido de 15cm de largura e 2cm de espessura.

Instalações hidrossanitárias.

Para a entrada de água deverá ser instalado um hidrômetro de capacidade 5,00m³ de água por hora e através de uma tubulação de PVC de água fria de DN 25mm de primeira qualidade instalada sobre o forro da edificação, alimentará uma caixa de água de 1000 litros de capacidade e dali descerá uma tubulação de DN 25mm embutidas em alvenaria para a abastecer as torneiras das pias, lavatório e bacia sanitária.

Para o esgotamento sanitário será utilizado tubulação de PVC branco de primeira qualidade, para as saídas de pias e ralos a tubulação será de DN 50mm e para as bacias sanitárias e a ligação na rede coletora será de DN 100mm.

O esgotamento sanitário da construção será ligada a uma fossa séptica com capacidade de atender até 14 consumidores e capacidade de 3000 litros e um sumidouro com anel de alvenaria e diâmetro de 120cm e profundidade de 5,00 metros.

As bacias, ou vasos sanitários sifonados, de louça branca com caixa acoplada de descarga, com assento plástico, engate flexível de água fria, anel de vedação e parafuso de fixação, tudo devidamente instalado.

O lavatório deverá ser de louça branca, padrão médio, suspenso, completo com válvula, engate flexível e torneira.

Nas dependências dos banheiros a instalação em local adequado de papeleira metálica de parede sem tampa, saboneteira de parede, tipo concha em aço inox e porta toalha do tipo argola para banheiros e na lavanderia.

Para a prevenção contra incêndio a instalação de 1,00 (um) extintores de pó químico de 4kg.

Instalações elétricas.

Será utilizada a mesma entrada de energia, tanto para a sala de ginastica como para o campo de futebol.

Da mureta de medição partirá a alimentação para o quiosque até uma caixa de distribuição, que desta alimentará as luminárias e tomadas.

Para o eletro duto será utilizado em PVC flexível corrugado, tanto para as paredes e forro e fiação em cabo de cobre flexível isolado de 2,5mm² para a alimentação de luminária e cabo de 4,00mm² para alimentar as tomadas e cabo de 6,00mm² para alimentar as tomadas de chuveiro.

As tomadas de energia elétrica deverão estar instalados a 120cm do piso para que possamos evitar acidentes com as crianças e os interruptores e tomadas serão todas embutidas em parede.

As luminárias serão instaladas com spot com duas lâmpadas fluorescente de 27W para o quiosque e luminária spot de uma lâmpada para os banheiros..

Luminária de emergência instalada em local determinado por projeto.

Mesas e bancos.

No entorno do quiosque será implantado 12 (dose) conjunto de mesas e bancos executados em concreto, de maneira fixa no local.

O local de cada implantação será determinado pelo engenheiro fiscal da obra e pelo secretário de esporte juntamente com o Prefeito.

As mesas deverão de ter tampo de concreto de diâmetro de 90 cm e apoiados em um único pé circular de diâmetro máximo de 40cm, com altura convencional de mesa.

Bancos de concreto circular, fixo, diâmetro de 30cm. Com assento em material acrílico lavável e giratório.

Pista de caminhada.

No traçado da pista de caminhada o terreno será escarificado, regularizado e compactado mecanicamente e em seguida uma regularização mais apurada e nivelada manualmente.

Com o traçado definido e regularizado, a empresa deverá aplicar um lastro de brita graduada e compactado mecanicamente, com um pequeno rolo ou uma placa vibratória do “tipo sapo”.

Sobre a graduada deverá ser aplicado o assentamento de tijolo cerâmico maciço de acordo com as figuras apresentado em planta. O assentamento deste tijolo deverá ser sobre um lastro de contra piso de cimento e areia, esta aplicação deverá ser compatível com a altura do piso final de 7,00cm. Será importante que ao aplicar o assentamento do tijolo o mesmo receba uma camada de chapisco.

Com a aplicação do tijolo que será utilizado como guia executar o piso de concreto reguado e apoiado neles. Este concreto deverá ser preparado mecanicamente e adicionar impermeabilizante, com espessura acabada de 7,00cm, caso na execução a superfície do tijolo receba um excesso de argamassa de cimento e areia, imediatamente deverá ser retirado e limpo para que não manche o tijolo.

Floreiras

Na junção dos alambrados do complexo esportivo, ou seja, nos cantos dos alambrados deverão ser executados floreiras em tijolo cerâmicos de 9x14x19cm, assente com argamassa de cimento, cal e areia de traço de 1:2:7, espessura de 14cm e de 50cm de altura com revestimento com chapisco, emboço e reboco. Estes canteiros deverão ser preenchidos com terra vegetal até a borda superior do canteiro.

Na pista de caminhada será instalada 4,00 (quatro) super poste circular de concreto de altura de 20,00m, com luminária de 4,00 (quatro) pétalas com lâmpadas de Led 220W, com fornecimento, instalação, escavação, transporte e circuito de ligação do poste. (ver a locação em prancha arquitetônica 15/16). Ainda na pista de caminhada serão instalados 10,00 (dez) postes em aço galvanizado de 6,00 metro de altura, na chapa 11, instalado com estaca armada de 2,00 de profundidade, com a instalação de KIT de luminária solar de Led de 60W (ver prancha 15/16).

Sistema elétrico Fotovoltaico.

A empresa vencedora do certame licitatório deverá mobilizar e desmobilizar equipamentos e pessoal para a instalação de sistema em gerador em placa fotovoltaico na cobertura do vestiário e da cobertura da academia. Consideramos equipamentos tudo aquilo que se fizer necessário para a sua instalação, caminhão, andaimes, máquina e equipamentos de solda, enfim a empresa deverá estar capacitada para a sua execução sem que haja a participação da municipalidade.

Para a instalação do sistema fotovoltaico a empresa deverá apresentar dois projetos distintos, um para os vestiários com gerador mínimo de 13,8kwp e outro gerador para a academia de capacidade mínima de 44,8kwp. Estes projetos deverão ser apresentados ao engenheiro fiscal da obra e em conjunto com a administração municipal será avaliado e aprovado a sua instalação definitiva.

SISTEMA DE CAPTAÇÃO DE AGUA PLUVIAL.

Para a captação de água de chuva da cobertura da edificação da academia, a sua cobertura receberá uma calha de captação das águas e levada através de tubulação de PVC.

Para a tubulação de coleta de água de chuva deverá ser de “Tubo Coletor de pvc ocre” de DN 100mm, de acordo com o projeto de captação. (ver desenho)

Para o reservatório de água de chuva, a cisterna, deverá ser utilizado um tanque cilíndrico de “Poliuretano” de capacidade de 10.000 (dez) mil litros.

Para armazenar a água da chuva deverá ser filtrada por um dispositivo filtrante específico para cisterna com entrada e saída de tubo de pvc 100mm de diâmetro, do tipo Vortex e após o filtro e dentro do reservatório um freio de água para cisterna em inox.

Para que o sistema da cisterna não fique sem água por falta de chuva, e entre em pane, será implantado um realimentador automático de 3/4”.

No reservatório deverá ser instalado um extravasador do excesso de água e nesta saída um “multisifão” para a retenção de odores e insetos.

No sistema será instalado 3,00 (três) torneira de utilização de água, torneiras metálicas de acesso restrito para que não seja usado para o consumo humano e com etiqueta dizendo “água de chuva”. (ver a localização das torneiras em desenho)

Para o acionamento do sistema será instalado um conjunto de moto bomba por pressurização de 1CV, mais tanque de 20 litros, pressostato e manômetro, acionado por queda de pressão na rede.

Todo o sistema está indicado em projeto, captação, reservatório, extravasador, tubo de limpeza.

Obs.

O município de Céu Azul reserva-se no direito de recusar serviços e materiais de má qualidade que venha a prejudicar a obra.

Para a participação na licitação da referida obra, recomendamos as empresas que realizem uma visita técnica no local do empreendimento para melhor compreensão do objeto proposto.

Ficamos a disposição para sanar quaisquer dúvidas que possam surgir quanto aos projetos pelo telefone (45) 32661122 com o departamento de engenharia ramal 2014 e 2016 com o Engenheiro Civil João Sakai.

Céu Azul em 08 de janeiro de 2018.

JOÃO YASUJI SAKAI
ENG. CIVIL CREA 21735/D/PR
Decreto 4938/2017

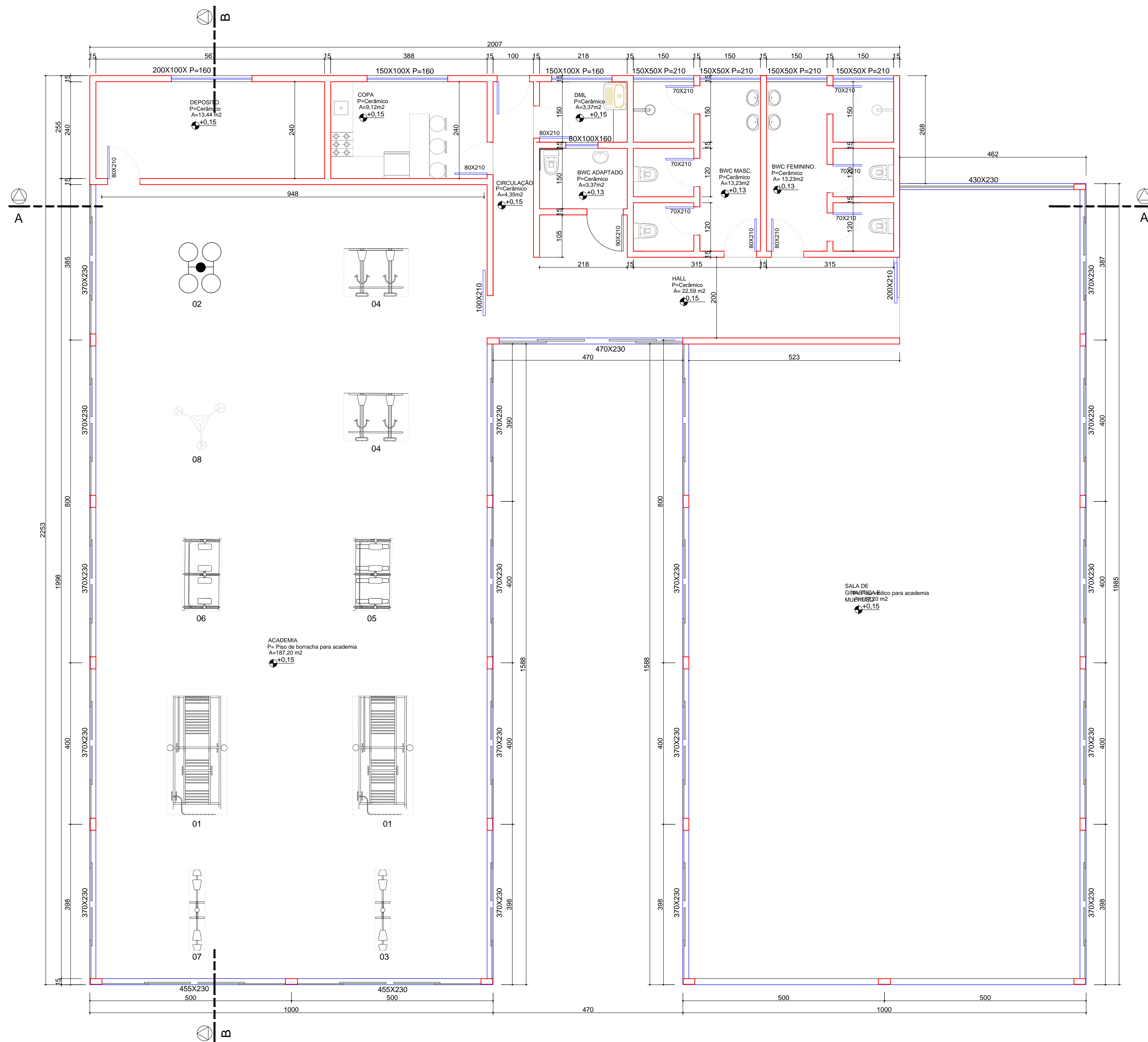

PLANTA BAIXA
ESCALA: 1:50

PROJEÇÃO DE APARELHOS ACADEMIA

- 01 MULTI EXERCITADORA
- 02 VOLANTE 3 ALTURAS
- 03 REMADA INDIVIDUAL
- 04 CAVALGADA DUPLO
- 05 ESQUI DUPLO
- 06 CÂMINHADA DUPLO
- 07 SURF/PRESSÃO DE PERNAS
- 08 VOLANTE DIAGONAL COM VERTICAL

Demap
Topografia
MILTON KULCHESKI
FONE: 045 3267-1444
9 9982 5036
demaptopografia@hotmail.com
RUA MEN DE SA, 320
VERA CRUZ DO OESTE - PR

Obra:	PROJETO ARQUITETÔNICO ACADEMIA E SALA DE GINASTICA EM ALVENARIA
Projeto:	

Endereço:	RUA DAS PEROBAS – BOA VISTA MUNICÍPIO DE CÉU AZUL-PR
Resp. Técnico:	

Conteúdo:	PLANTA BAIXA, COBERTURA, LOCALIZAÇÃO E IMPLANTAÇÃO
Proprietário:	MUNICÍPIO DE CÉU AZUL

Área da obra:	470,80m ²
Folha:	07/16
Data:	JANEIRO/2018
Escala:	INDICADA

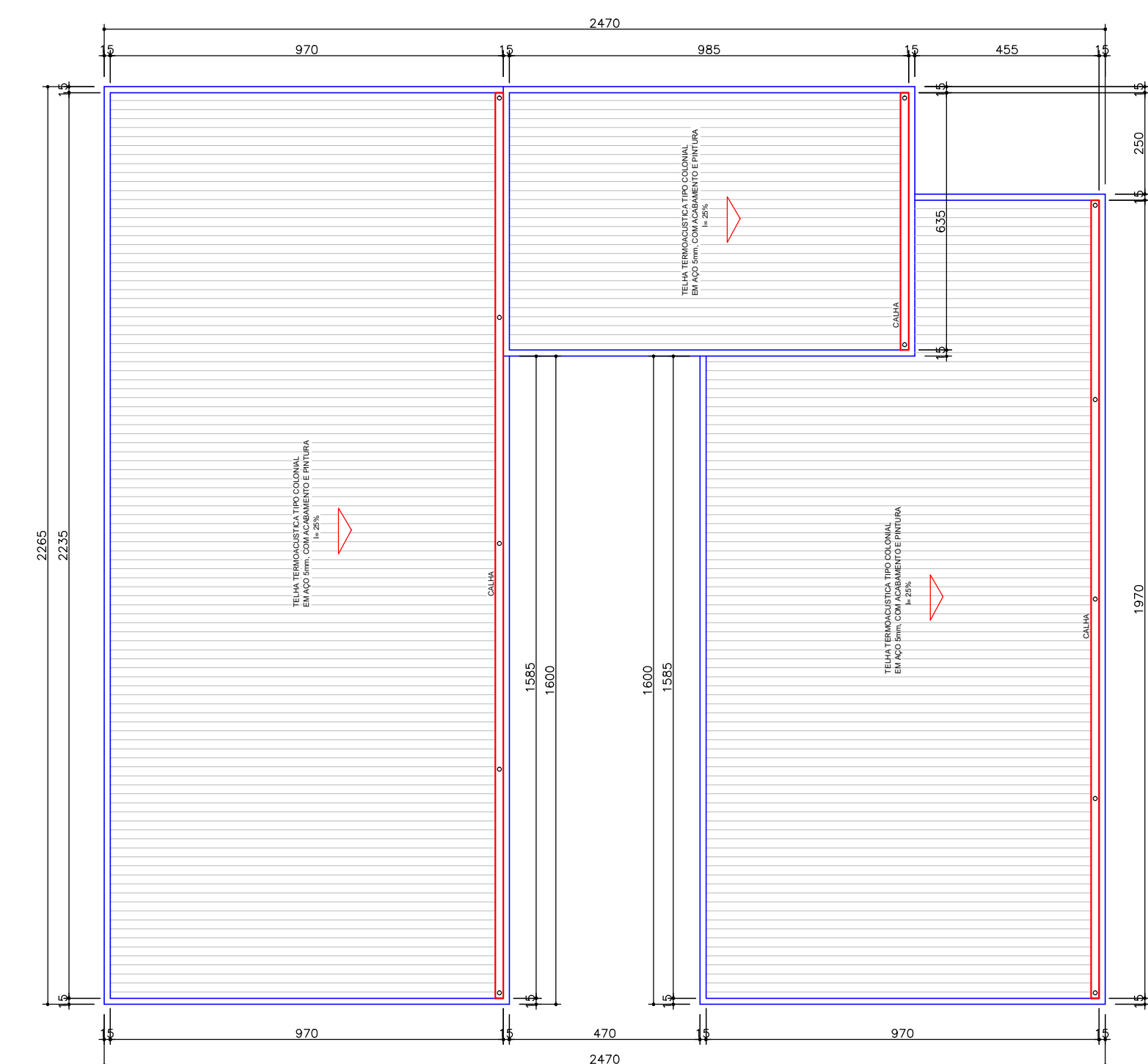

COBERTURA
ESCALA: 1:50

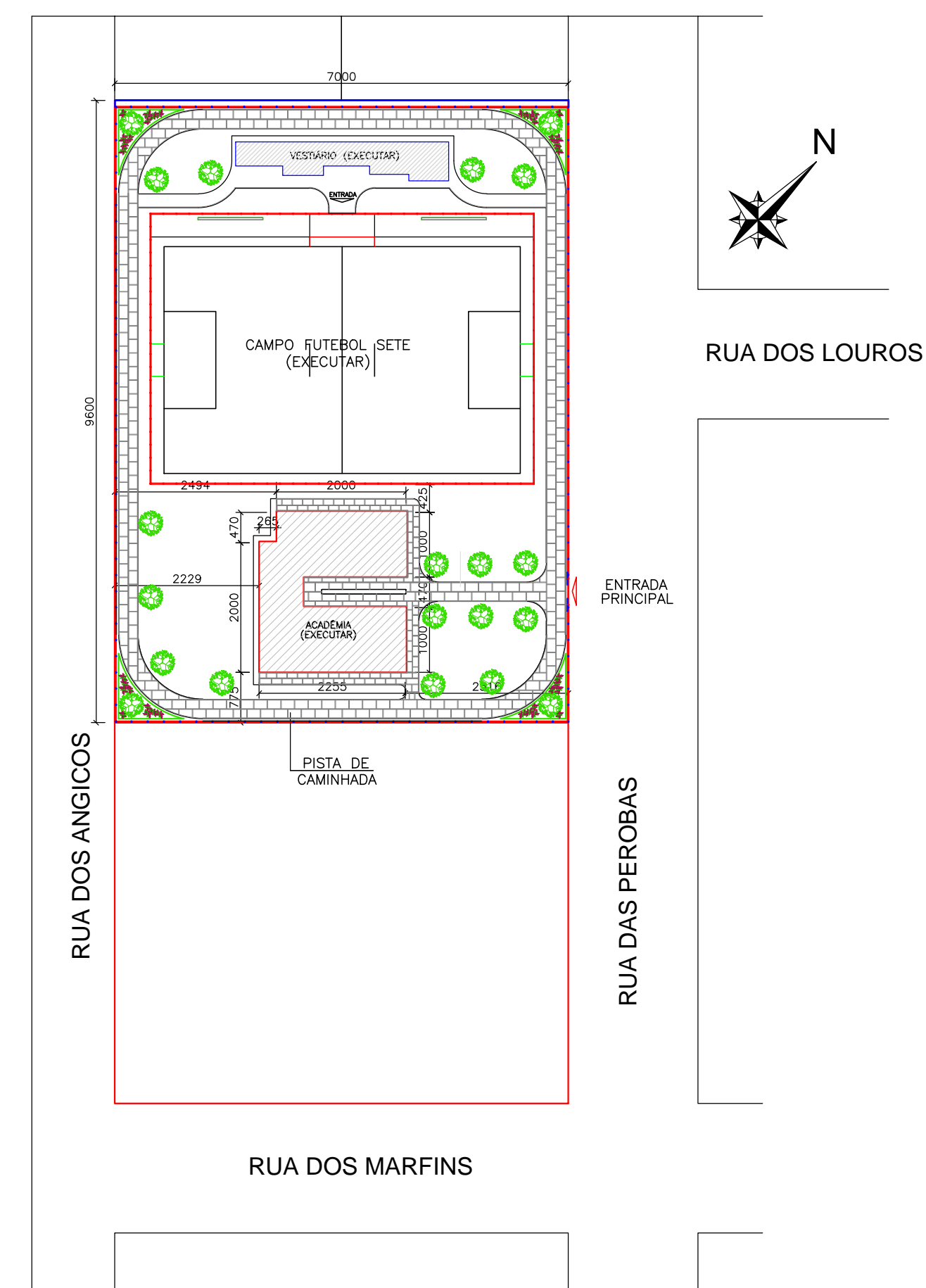

IMPLANTAÇÃO E LOCALIZAÇÃO
ESCALA: 1:750

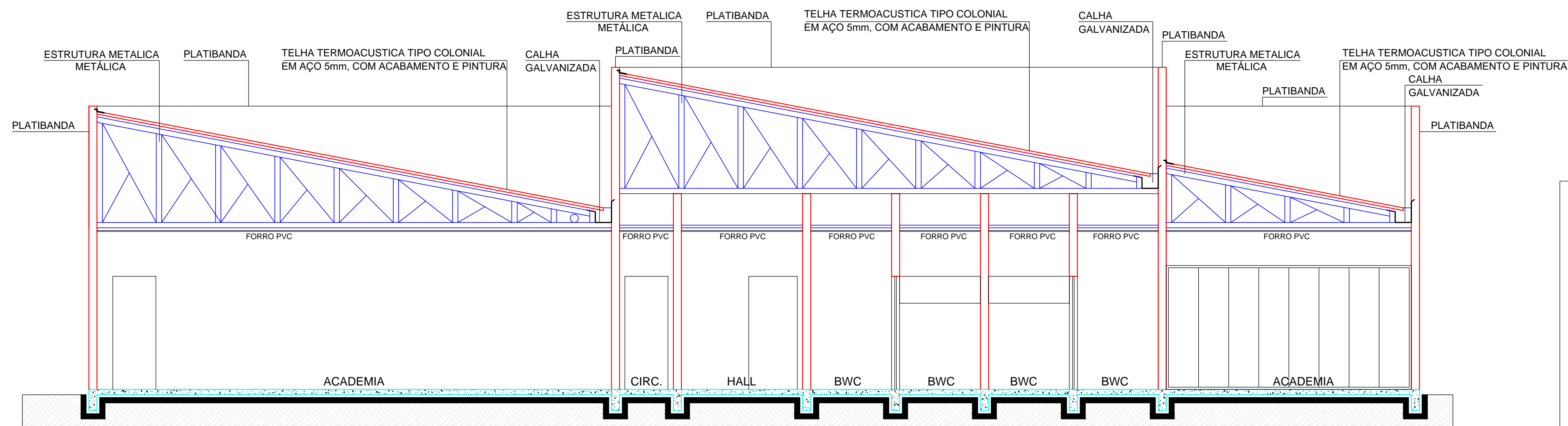

CORTE B B'
ESCALA: 1:50

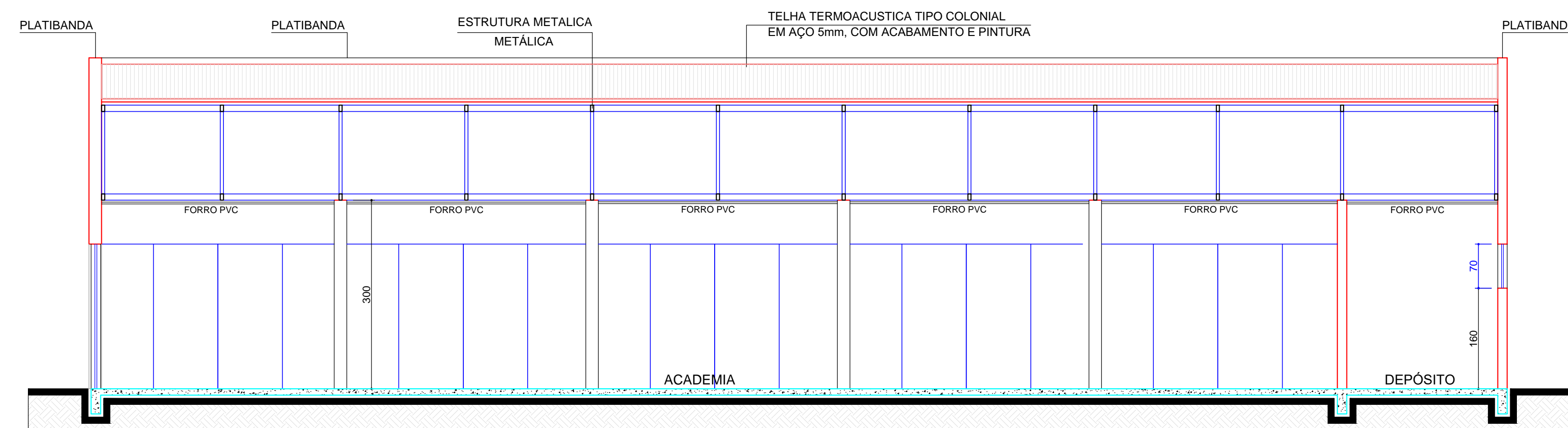

CORTE B B'
ESCALA: 1:50

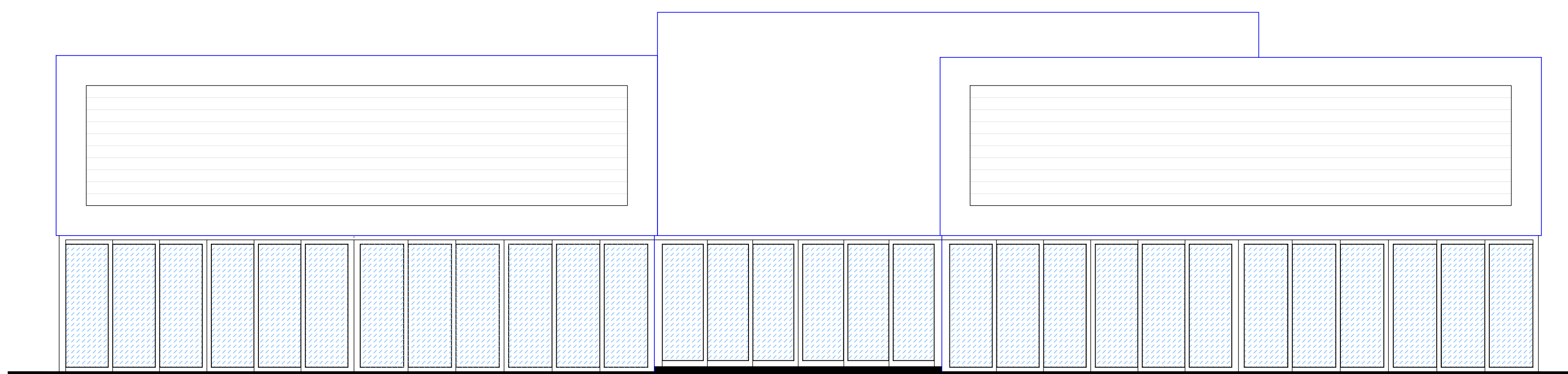

ELEVAÇÃO FRONTAL
ESCALA: 1:50

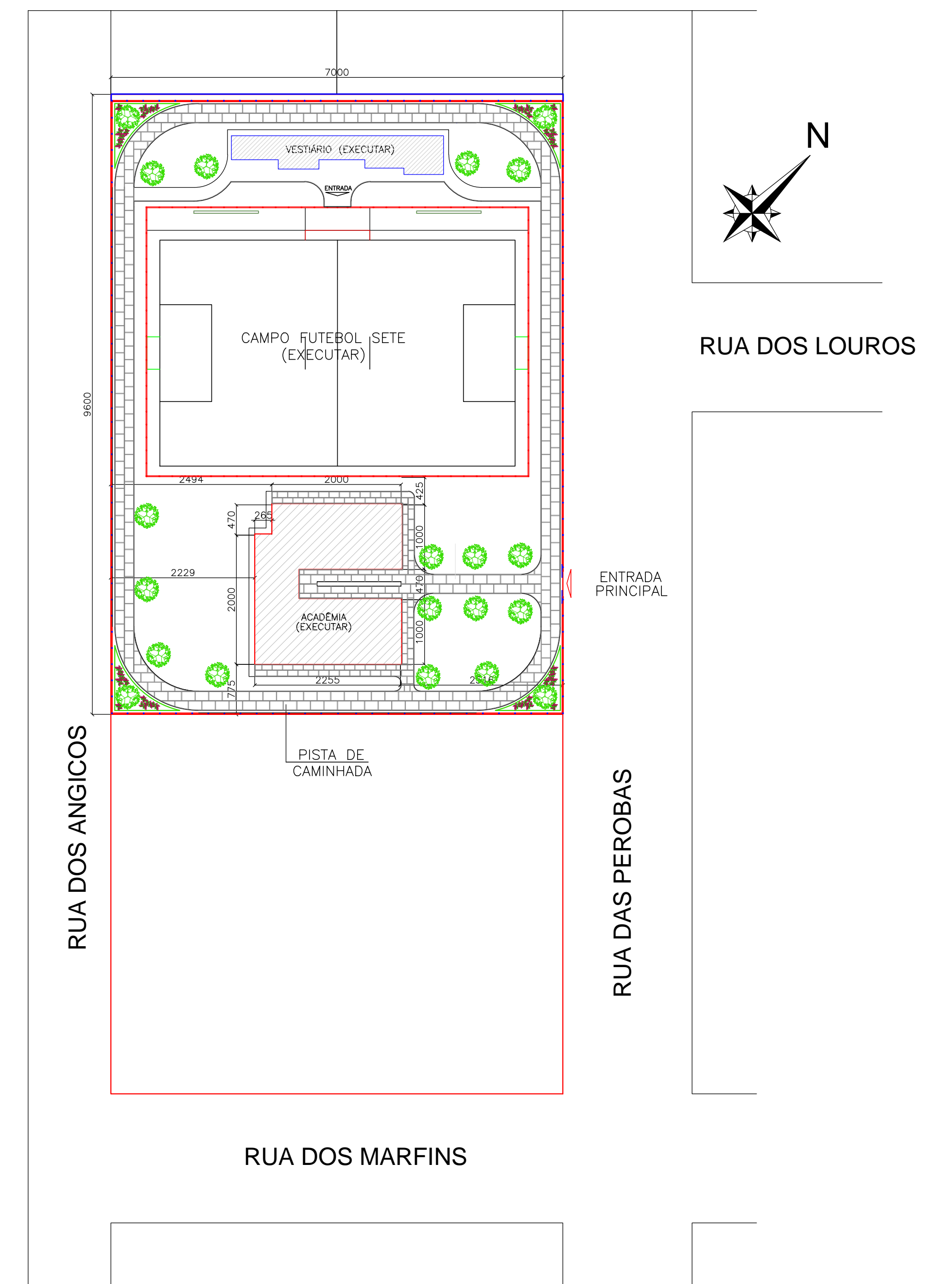

LOCALIZAÇÃO E IMPLANTAÇÃO
ESCALA: 1:500

Demap
Topografia
MILTON KULCHESKI
FONE: 045 3267-1444
9 9982 5036
demaptopografia@hotmail.com
RUA MEN DE SA, 320
VERA CRUZ DO OESTE - PR

PROJETO ARQUITETÔNICO
Obra: ACADEMIA E SALA DE GINASTICA EM ALVENARIA

Projeto:

Endereço: RUA DAS PEROBAS - BOA VISTA
MUNICÍPIO DE CÉU AZUL-PR

Resp. Técnico:

Conteúdo: CORTES, ELEVAÇÃO FRONTAL, LOCALIZAÇÃO E IMPLANTAÇÃO

Proprietário:

Área da obra: 470,80m2
Folha: 08/16
Data: JANEIRO/2018
Escala: INDICADA

MUNICÍPIO DE CÉU AZUL



MUNICÍPIO DE CÉU AZUL

Estado do Paraná

Av. Nilo Umberto Deitos nº 1426 – Centro – CEP 85840-000

Fone: (45) 3121-1000 // CNPJ 76.206.473/0001-01

TERMO DE RECEBIMENTO PROVISÓRIO DE OBRA

OBJETO: Contratação de empresa para execução de obra de construção de Estação de Transbordo de Resíduos Sólidos Urbanos com 225 m², conforme projetos ref. plano de aplicação da Ação 5038 do Convênio nº 4500062529/Itaipu

MUNICÍPIO: CÉU AZUL

EMPRESA CONTRATADA: N C SCHWAN MULLER CONSTRUÇÕES-ME

CNPJ: 36.734.355/0001-51

Nº DO CONTRATO DE EMPREITADA: 34/2022 | **TOMADA DE PREÇOS nº.** 3/2022

VALOR DO CONTRATO DE EMPREITADA R\$ 339.567,45 + Aditivo 56.742,56 – Glosa R\$ 1.550,04 = valor atualizado do contrato R\$ 394.759,97

ART – Anotação de Responsabilidade Técnica - Execução nº 1720223914162

CNO da Obra: 90.011.65079/75

Data Início da Obra: 05/07/2022

Data Término da Obra: 28/02/2023

Declaramos recebimento provisório da obra acima referenciada, observando-se que o recebimento definitivo da mesma ocorrerá após o prazo de 60 (sessenta) dias corridos a partir da presente data, se cumprida as condições estabelecidas no contrato em epígrafe.

Céu Azul, 28 de fevereiro de 2023.

RESPONSÁVEL TÉCNICO PELA OBRA:

MARCELO DA SILVA CAVALLARI
Engenheiro Civil CREA Nº 150768/D
N C SCHWAN MULLER CONSTRUÇÕES

ENGENHEIRO FISCAL DA OBRA:

GIAN CARLOS BORTOLINI
Eng. Civil CREA 163755/D/PR

PREFEITO MUNICIPAL

LAURINDO SPEROTTO



VERIFICAÇÃO DAS ASSINATURAS



Código para verificação: 49FD-1901-AD1C-2418

Este documento foi assinado digitalmente pelos seguintes signatários nas datas indicadas:

- ✓ GIAN CARLOS BORTOLINI VALLI (CPF 075.XXX.XXX-56) em 29/03/2023 08:16:43 (GMT-03:00)
Papel: Assinante
Emitido por: Sub-Autoridade Certificadora 1Doc (Assinatura 1Doc)

- ✓ N C SCHWAN MULLER CONSTRUCOES (CNPJ 36.734.355/0001-51) em 29/03/2023 09:15:08 (GMT-03:00)
Papel: Assinante
Emitido por: Sub-Autoridade Certificadora 1Doc (Assinatura 1Doc)

- ✓ LAURINDO SPEROTTO (CPF 241.XXX.XXX-20) em 29/03/2023 14:28:58 (GMT-03:00)
Papel: Assinante
Emitido por: Sub-Autoridade Certificadora 1Doc (Assinatura 1Doc)

Para verificar a validade das assinaturas, acesse a Central de Verificação por meio do link:

<https://ceuzul.1doc.com.br/verificacao/49FD-1901-AD1C-2418>

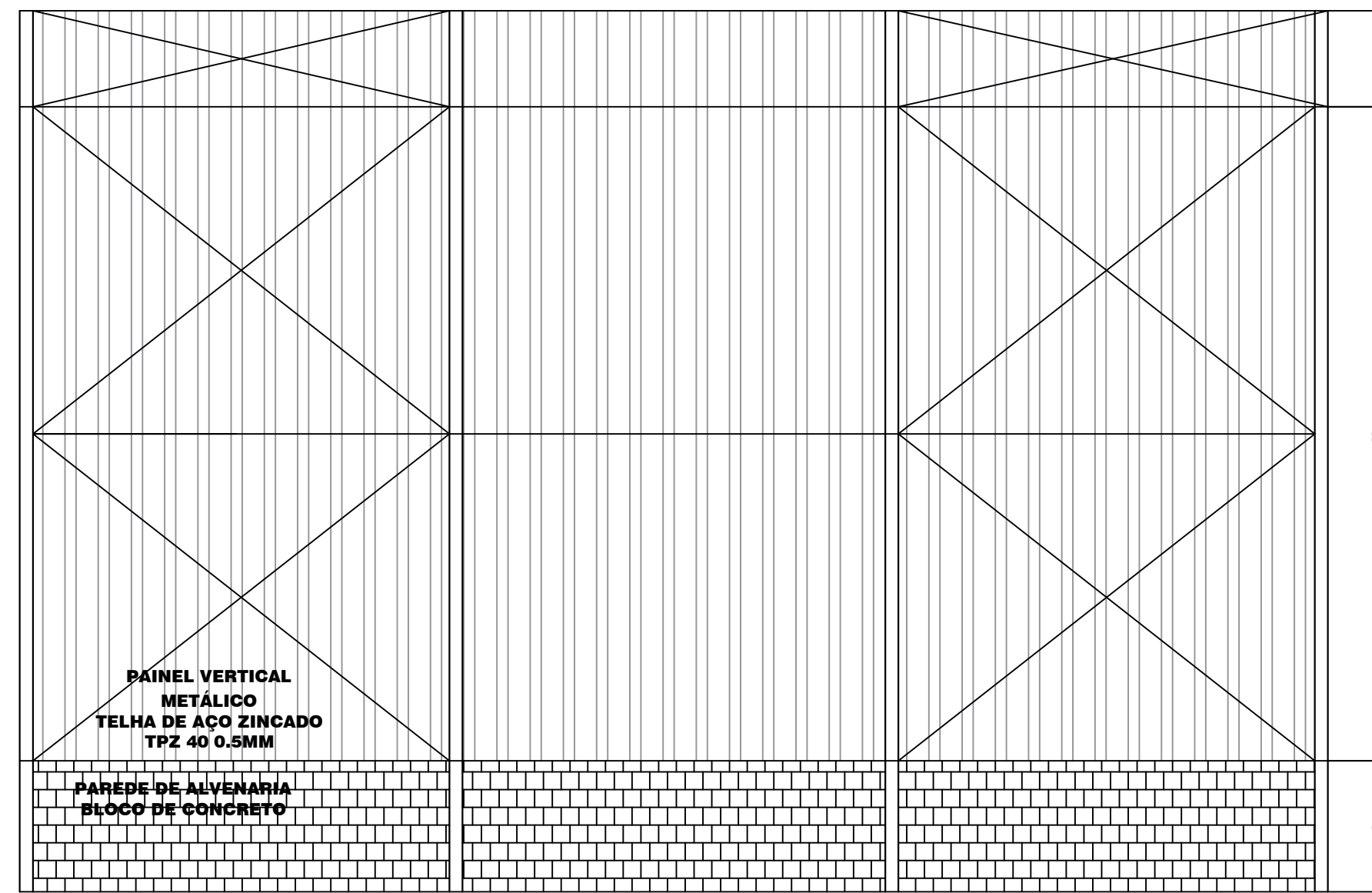

CORTE D-D'
ESC :1/75

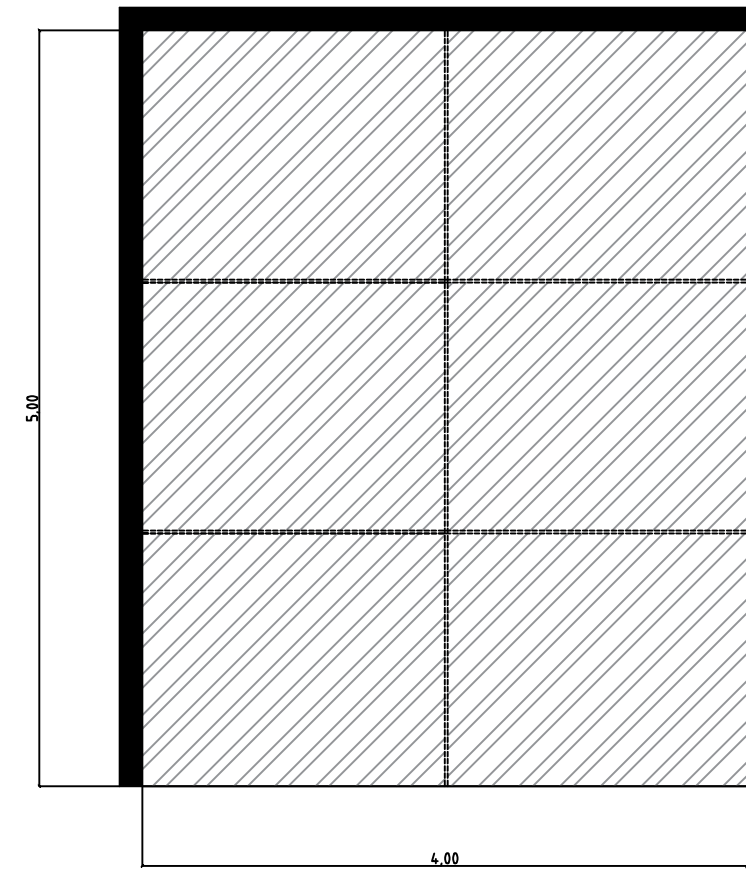

DETALHE DO PORTÃO
ESC :1/50

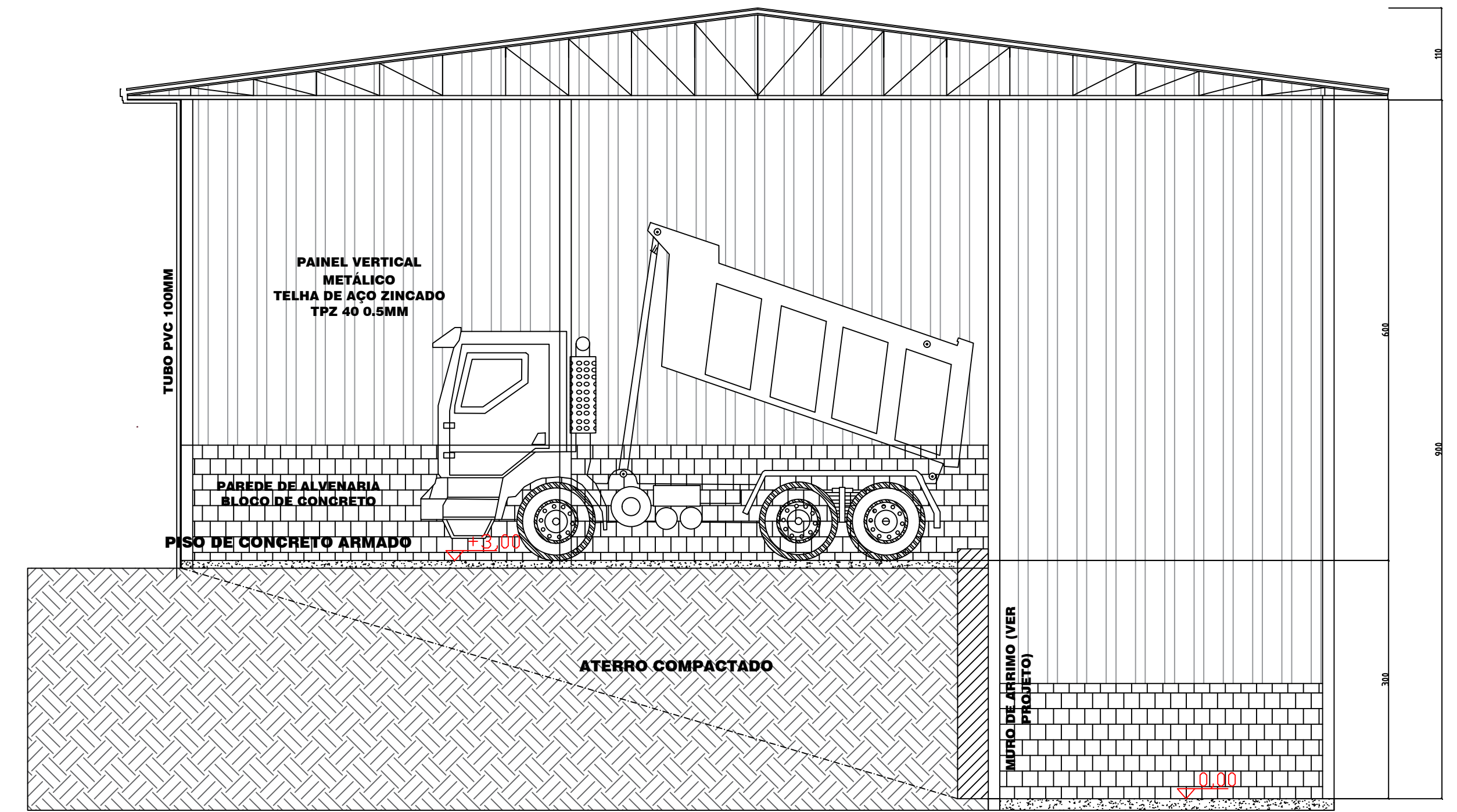

CORTE C-C'
ESC :1/75

RESUMO SERVIÇOS		
DESCRIÇÃO DO SERVIÇO	UNID	QUANTIDADE
PAREDES EM ALVENARIA	M2	62,25
GALPÃO METÁLICO PRÉ MOLDADO	M2	225,00
PISO DE CONCRETO ARMADO	M2	219,04
SISTEMA DE DRENAGEM CHORUME	CJ	1,00
PORTÃO DE ELEVAÇÃO DE DUAS FOLHAS 4,5X5M(LXH)	UNID	4,00
MURO DE ARRIMO	UNID	1

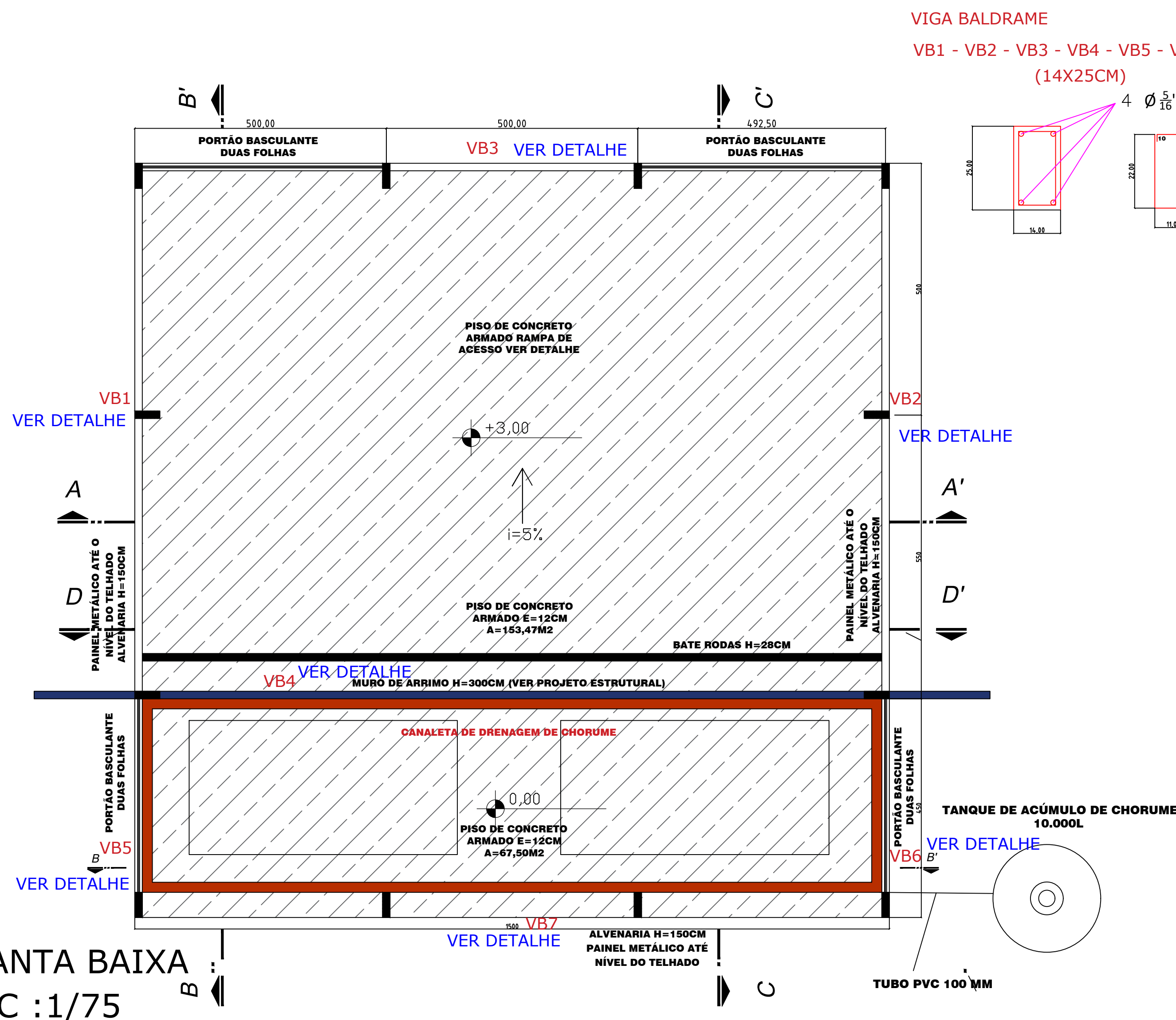

PLANTA BAIXA
ESC :1/75

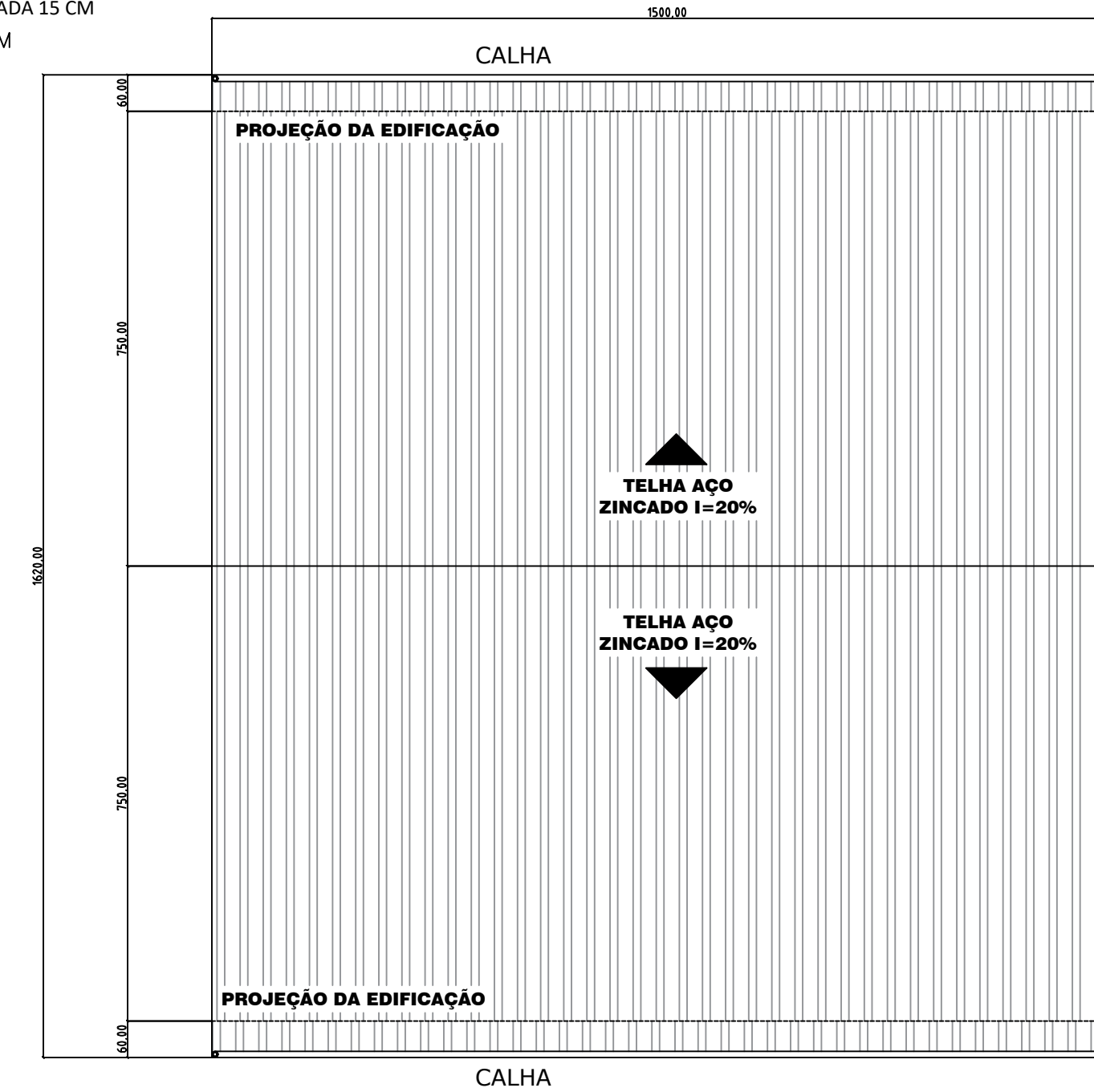

PLANTA DE COBERTURA
ESC :1/100

ÁREA A CONSTRUIR	225,00m ²
ÁREA TERRENO	4454,85m ²
PROJETO ARQUITETONICO	
ESTATÍSTICA	
ENDEREÇO: SERVIDÃO DE PASSAGEM DO LOTE RURAL 268-A, NO LOTE RURAL 269-R	
TERMINAL DE TRANSBORDO	PRANCHA: 2/2 PÁG: A1
PROPRIETÁRIO: MUNICÍPIO DE CEU AZUL	RESPONSÁVEL TÉCNICO - PROJETO: JOAO YASUJI SAKAI/5572850
RESPONSÁVEL TÉCNICO - EXECUÇÃO: JOAO YASUJI SAKAI	Assinado de forma digital por JOAO YASUJI SAKAI/5572850 em 06/02/2021
CONTEÚDO: REPRESENTAÇÃO GRAFICA E DETALHES	PROJETO: ABRIL DE 2021 ESCALA: Indicada
"A aprovação do presente projeto pela prefeitura não reconhece a propriedade do imóvel."	



PO - PLANILHA ORÇAMENTÁRIA

Orçamento Base para Licitação - (SELECIONAR)

Grau de Sigilo

#PUBLICO

Nº LICITAÇÃO 0	Nº CONTRATO 0	PROPONENTE / TOMADOR MUNICIPIO DE CÉU AZUL	APELIDO DO EMPREENDIMENTO CONSTRUÇÃO DO BARRACÃO DA INSTALAÇÃO DO TRANSBORDO E CERCA DE			
LOCALIDADE SINAPI CURITIBA	DATA BASE 11-21 (DES.)	DESCRIÇÃO DO LOTE	MUNICÍPIO / UF 0 CÉU AZUL	BDI 1 27,35%	BDI 2 0,00%	BDI 3 0,00%

Item	Fonte	Código	Descrição	Unidade	Quantidade	Custo Unitário (sem BDI) (R\$)	BDI(%)	Preço Unitário (com BDI) (R\$)	Preço Total (R\$)	RECURSO
0									399.783,29	
1.			(IMPLANTAÇÃO DO TRANSBORDO RSD E CERCA)						-	4.144,45
1.1.			(SERVIÇOS INICIAIS)						-	4.144,45
1.1.1.	SINAPI-I	4813	PLACA DE OBRA (PARA CONSTRUCAO CIVIL) EM CHAPA GALVANIZADA *N. 22*, ADESIVADA, DE *2,4 X 1,2* M (SEM POSTES PARA FIXACAO)	M2	2,88	285,00	BDI 1	362,95	1.045,30	RA
1.1.2.	SINAPI-I	10775	LOCACAO DE CONTAINER 2,30 X 6,00 M, ALT. 2,50 M, COM 1 SANITARIO, PARA ESCRITORIO, COMPLETO, SEM DIVISORIAS INTERNAS	MES	4,00	600,00	BDI 1	764,10	3.056,40	RA
1.1.3.	SINAPI	101507	ENTRADA DE ENERGIA ELÉTRICA, AÉREA, TRIFÁSICA, COM CAIXA DE SOBREPOR, CABO DE 25 MM2 E DISJUNTOR DIN 50A (NÃO INCLUSO O POSTE DE CONCRETO). AF_07/2020_P	UN	1,00	0,26	BDI 1	0,33	0,33	RA
1.1.4.	SINAPI-I	4491	PONTALETE *7,5 X 7,5* CM EM PINUS, MISTA OU EQUIVALENTE DA REGIAO - BRUTA	M	6,00	5,55	BDI 1	7,07	42,42	RA
2.			(REGULARIZAÇÃO DA SUPERFÍCIE DO TERRENO)						-	3.776,87
2.1.			(A teraplanagem para a instalação da obra de transbordo será de responsabilidade de nosso município)						-	1.637,27
2.1.1.	SINAPI	98525	LIMPEZA MECANIZADA DE CAMADA VEGETAL, VEGETAÇÃO E PEQUENAS ÁRVORES (DIÂMETRO DE TRONCO MENOR QUE 0,20 M), COM TRATOR DE ESTEIRAS.AF_05/2018	M2	4.198,14	0,31	BDI 1	0,39	1.637,27	RA
2.2.			(LOCAÇÃO DA OBRA)						-	2.139,60
2.2.1.	SINAPI	99059	LOCACAO CONVENCIONAL DE OBRA, UTILIZANDO GABARITO DE TÁBUAS CORRIDAS PONTALETADAS A CADA 2,00M - 2 UTILIZAÇÕES. AF_10/2018	M	60,00	28,00	BDI 1	35,66	2.139,60	RA
3.			(GALPÃO METÁLICO)						-	317.128,84
3.1.			(FUNDAÇÃO)						-	23.140,26
3.1.1.	SINAPI	101176	ESTACA BROCA DE CONCRETO, DIÂMETRO DE 30CM, ESCAVAÇÃO MANUAL COM TRADO CONCHA, INTEIRAMENTE ARMADA. AF_05/2020	M	72,00	136,00	BDI 1	173,20	12.470,40	RA
3.1.2.	SINAPI	96534	FABRICAÇÃO, MONTAGEM E DESMONTAGEM DE FÓRMA PARA BLOCO DE COROAMENTO, EM MADEIRA SERRADA, E=25 MM, 4 UTILIZAÇÕES. AF_06/2017	M2	31,71	82,32	BDI 1	104,83	3.324,16	RA
3.1.3.	SINAPI	96543	ARMAÇÃO DE BLOCO, VIGA BALDRAME E SAPATA UTILIZANDO AÇO CA-60 DE 5 MM - MONTAGEM. AF_06/2017	KG	29,42	19,35	BDI 1	24,64	724,91	RA
3.1.4.	SINAPI	96557	CONCRETAGEM DE BLOCOS DE COROAMENTO E VIGAS BALDRAMES, FCK 30 MPA, COM USO DE BOMBA -LANÇAMENTO, ADENSAMENTO E ACABAMENTO. AF_06/2017	M3	7,81	407,73	BDI 1	519,24	4.055,26	RA
3.1.5.	SINAPI	96545	ARMAÇÃO DE BLOCO, VIGA BALDRAME OU SAPATA UTILIZANDO AÇO CA-50 DE 8 MM - MONTAGEM. AF_06/2017	KG	118,50	17,00	BDI 1	21,65	2.565,53	RA
3.2.			(ESTRUTURA METÁLICA)						-	48.791,07



PO - PLANILHA ORÇAMENTÁRIA

Orçamento Base para Licitação - (SELECIONAR)

Grau de Sigilo

#PUBLICO

Nº LICITAÇÃO 0	Nº CONTRATO 0	PROPONENTE / TOMADOR MUNICÍPIO DE CÉU AZUL	APELIDO DO EMPREENDIMENTO CONSTRUÇÃO DO BARRACÃO DA INSTALAÇÃO DO TRANSBORDO E CERCA DE			
LOCALIDADE SINAPI CURITIBA	DATA BASE 11-21 (DES.)	DESCRIÇÃO DO LOTE	MUNICÍPIO / UF 0 CÉU AZUL	BDI 1 27,35%	BDI 2 0,00%	BDI 3 0,00%

Item	Fonte	Código	Descrição	Unidade	Quantidade	Custo Unitário (sem BDI) (R\$)	BDI(%)	Preço Unitário (com BDI) (R\$)	Preço Total (R\$)	RECURSO
									399.783,29	
3.2.1.	SINAPI	100765	PILAR METÁLICO PERFIL LAMINADO/SOLDADO EM AÇO ESTRUTURAL, COM CONEXÕES PARAFUSADAS, INCLUSOS MÃO DE OBRA, TRANSPORTE E IÇAMENTO UTILIZANDO GUINDASTE - FORNECIMENTO E INSTALAÇÃO. AF_01/2020_P	KG	851,40	20,51	BDI 1	26,12	22.238,57	RA
3.2.2.	Composição	002	FABRICAÇÃO E INSTALAÇÃO DE TESOURA INTERNA EM AÇO, VÃO DE 15,00 M PARA TELHA METÁLICA , INCLUSIVE IÇAMENTO	UNIDADE	4,00	2.939,82	BDI 1	3.743,86	14.975,44	RA
3.2.3.	Cotação	005	FORNECIMENTO E INSTALAÇÃO DE TERÇAS METÁLICAS EM VIGA "U" 100X40 NA CHAPA 2,25MM	M	150,00	46,60	BDI 1	59,35	8.902,50	RA
3.2.4.	Cotação	006	CONTRAVENTAMENTO DE PILARES E TESOURAS EM AÇO MECÂNICO 3/8" COM ROSCA PARA TENSIONAMENTO DE AÇO	M	168,00	12,50	BDI 1	15,92	2.674,56	RA
3.3.			(COBERTURA)					-	36.627,39	
3.3.1.	SINAPI	94213	TELHAMENTO COM TELHA DE AÇO/ALUMÍNIO E = 0,5 MM, COM ATÉ 2 ÁGUAS, INCLUSO IÇAMENTO. AF_07/2019	M2	268,92	87,91	BDI 1	111,95	30.105,59	RA
3.3.2.	SINAPI	94228	CALHA EM CHAPA DE AÇO GALVANIZADO NÚMERO 24, DESENVOLVIMENTO DE 50 CM, INCLUSO TRANSPORTE VERTICAL. AF_07/2019	M	30,00	93,14	BDI 1	118,61	3.558,30	RA
3.3.3.	SINAPI	89578	TUBO PVC, SÉRIE R, ÁGUA PLUVIAL, DN 100 MM, FORNECIDO E INSTALADO EM CONDUTORES VERTICAIS DE ÁGUAS PLUVIAIS. AF_12/2014	M	50,00	46,54	BDI 1	59,27	2.963,50	RA
3.4.			(PAINEL METALICO)					-	49.533,18	
3.4.1.	SINAPI	94213	TELHAMENTO COM TELHA DE AÇO/ALUMÍNIO E = 0,5 MM, COM ATÉ 2 ÁGUAS, INCLUSO IÇAMENTO. AF_07/2019	M2	300,82	87,91	BDI 1	111,95	33.676,80	RA
3.4.2.	Cotação	005	FORNECIMENTO E INSTALAÇÃO DE TERÇAS METÁLICAS EM VIGA "U" 100X40 NA CHAPA 2,25MM	M	250,00	46,60	BDI 1	59,35	14.837,50	RA
3.4.3.	Cotação	006	CONTRAVENTAMENTO DE PILARES E TESOURAS EM AÇO MECÂNICO 3/8" COM ROSCA PARA TENSIONAMENTO DE AÇO	M	64,00	12,50	BDI 1	15,92	1.018,88	RA
3.5.			(PAREDES E ALVENARIA)					-	10.424,07	
3.5.1.	SINAPI	89044	(COMPOSIÇÃO REPRESENTATIVA) DO SERVIÇO DE ALVENARIA DE VEDAÇÃO DE BLOCOS VAZADOS DE CONCRETO DE 9X19X39CM (ESPESSURA 9CM), PARA EDIFICAÇÃO HABITACIONAL MULTIFAMILIAR (PRÉDIO). AF_11/2014	M2	62,25	53,72	BDI 1	68,41	4.258,52	RA
3.5.2.	SINAPI	100896	ESTACA ESCAVADA MECANICAMENTE, SEM FLUIDO ESTABILIZANTE, COM 25CM DE DIÂMETRO, CONCRETO LANÇADO POR CAMINHÃO BETONEIRA (EXCLUSIVE MOBILIZAÇÃO E DESMOBILIZAÇÃO). AF_01/2020	M	12,00	46,18	BDI 1	58,81	705,72	RA
3.5.3.	SINAPI	96545	ARMAÇÃO DE BLOCO, VIGA BALDRAME OU SAPATA UTILIZANDO AÇO CA-50 DE 8 MM - MONTAGEM. AF_06/2017	KG	65,57	17,00	BDI 1	21,65	1.419,59	RA
3.5.4.	SINAPI	96543	ARMAÇÃO DE BLOCO, VIGA BALDRAME E SAPATA UTILIZANDO AÇO CA-60 DE 5 MM - MONTAGEM. AF_06/2017	KG	152,17	19,35	BDI 1	24,64	3.749,47	RA



PO - PLANILHA ORÇAMENTÁRIA

Orçamento Base para Licitação - (SELECIONAR)

Grau de Sigilo

#PUBLICO

Nº LICITAÇÃO 0	Nº CONTRATO 0	PROPONENTE / TOMADOR MUNICÍPIO DE CÉU AZUL	APELIDO DO EMPREENDIMENTO CONSTRUÇÃO DO BARRACÃO DA INSTALAÇÃO DO TRANSBORDO E CERCA DE			
LOCALIDADE SINAPI CURITIBA	DATA BASE 11-21 (DES.)	DESCRIÇÃO DO LOTE	MUNICÍPIO / UF 0 CÉU AZUL	BDI 1 27,35%	BDI 2 0,00%	BDI 3 0,00%

Item	Fonte	Código	Descrição	Unidade	Quantidade	Custo Unitário (sem BDI) (R\$)	BDI(%)	Preço Unitário (com BDI) (R\$)	Preço Total (R\$)	RECURSO
									399.783,29	
3.5.5.	SINAPI	96557	CONCRETAGEM DE BLOCOS DE COROAMENTO E VIGAS BALDRAMES, FCK 30 MPA, COM USO DE BOMBA -LANÇAMENTO, ADENSAMENTO E ACABAMENTO. AF_06/2017	M3	0,56	407,73	BDI 1	519,24	290,77	RA
3.6.			(ESQUADRIAS METÁLICAS)					-	60.949,60	
3.6.1.	SINAPI-I	37563	PORTÃO BASCULANTE, MANUAL, EM ACO GALVANIZADO, CHAPA 26, TIPO LAMBRIL, COM REQUADRO, ACABAMENTO NATURAL	M2	80,00	598,25	BDI 1	761,87	60.949,60	RA
3.7.			(PAVIMENTAÇÃO)					-	48.951,25	
3.7.1.	SINAPI	94999	EXECUÇÃO DE PASSEIO (CALÇADA) OU PISO DE CONCRETO COM CONCRETO MOLDADO IN LOCO, USINADO, ACABAMENTO CONVENCIONAL, ESPESSURA 12 CM, ARMADO. AF_07/2016	M2	219,04	121,00	BDI 1	154,09	33.751,87	RA
3.7.2.	SINAPI	96396	EXECUÇÃO E COMPACTAÇÃO DE BASE E OU SUB BASE PARA PAVIMENTAÇÃO DE BRITA GRADUADA SIMPLES - EXCLUSIVE CARGA E TRANSPORTE. AF_11/2019	M3	26,28	97,00	BDI 1	123,53	3.246,37	RA
3.7.3.	SINAPI	95875	TRANSPORTE COM CAMINHÃO BASCULANTE DE 10 M³, EM VIA URBANA PAVIMENTADA, DMT ATÉ 30 KM (UNIDADE: M3XKM). AF_07/2020	M3XKM	795,60	1,70	BDI 1	2,16	1.718,50	RA
3.7.4.	SINAPI-I	7155	TELA DE ACO SOLDADA NERVURADA, CA-60, Q-138, (2,20 KG/M2), DIAMETRO DO FIO = 4,2 MM, LARGURA = 2,45 M, ESPACAMENTO DA MALHA = 10 X 10 CM	M2	225,61	31,30	BDI 1	39,86	8.992,81	RA
3.7.5.	Cotação	009	GUARDA RODA DE CONCRETO ARMADO DE 28CMX28CM, ASSENTE EM PISO, (proteção da descarga) VER DESENHO ARQ.	M	15,00	65,00	BDI 1	82,78	1.241,70	RA
3.8.			(ENTORNO CERCA)					-	38.712,02	
3.8.1.	Cotação	007	ALAMBRADO H=1,80M, EM TELA RETANGULAR DE 5X10CM DE ARAME GALVANIZADO, FIO 14, POSTE DE CONCRETO DE 10X10CM, CADA 2,50M, COM 3 (TRES FIOS) DE ARAME LISO DE CERCA NO SENTIDO HORIZONTAL.	M2	425,09	58,00	BDI 1	73,86	31.397,15	RA
3.8.2.	Cotação	008	PORTÃO DE CORRER (5,00mx1,80m) EM QUADROS DE TUBO 2" (2,50MX1,80M) GALVANIZADOS COM TELA 5X10 GALV, INSTALADO, COM MOTOR ACIONADOR E CONTROLE (3,0 UD CONT)	M2	29,01	198,00	BDI 1	252,15	7.314,87	RA
4.			(MURO DE ARRIMO)					-	74.733,13	
4.1.			(TERRAPLENAGEM)					-	1.531,50	
4.1.1.	SINAPI	90084	ESCAVAÇÃO MECANIZADA DE VALA COM PROF. MAIOR QUE 1,5 M ATÉ 3,0 M (MÉDIA MONTANTE E JUSANTE/UMA COMPOSIÇÃO POR TRECHO), ESCAVADEIRA (0,8 M3), LARGURA ATÉ 1,5 M, EM SOLO DE 1A CATEGORIA, EM LOCAIS COM ALTO NÍVEL DE INTERFERÊNCIA. AF_02/2021	M3	75,00	8,02	BDI 1	10,21	765,75	RA
4.1.2.	SINAPI-I	6081	ARGILA OU BARRO PARA ATERRO/REATERRO (COM TRANSPORTE ATE 10 KM)	M3	75,00	8,02	BDI 1	10,21	765,75	RA
4.2.			(FUNDAÇÃO)					-	23.490,68	



PO - PLANILHA ORÇAMENTÁRIA

Orçamento Base para Licitação - (SELECIONAR)

Grau de Sigilo

#PUBLICO

Nº LICITAÇÃO 0	Nº CONTRATO 0	PROponente / TOMADOR MUNICÍPIO DE CÉU AZUL	APELIDO DO EMPREENDIMENTO CONSTRUÇÃO DO BARRACÃO DA INSTALAÇÃO DO TRANSBORDO E CERCA DE			
LOCALIDADE SINAPI CURITIBA	DATA BASE 11-21 (DES.)	DESCRIÇÃO DO LOTE	MUNICÍPIO / UF 0 CÉU AZUL	BDI 1 27,35%	BDI 2 0,00%	BDI 3 0,00%

Item	Fonte	Código	Descrição	Unidade	Quantidade	Custo Unitário (sem BDI) (R\$)	BDI(%)	Preço Unitário (com BDI) (R\$)	Preço Total (R\$)	RECURSO
									399.783,29	
4.2.1.	SINAPI	101176	ESTACA BROCA DE CONCRETO, DIÂMETRO DE 30CM, ESCAVAÇÃO MANUAL COM TRADO CONCHA, INTEIRAMENTE ARMADA. AF_05/2020	M	56,00	136,00	BDI 1	173,20	9.699,20	RA
4.2.2.	SINAPI	96548	ARMAÇÃO DE BLOCO, VIGA BALDRAME OU SAPATA UTILIZANDO AÇO CA-50 DE 16 MM - MONTAGEM. AF_06/2017	KG	463,93	12,13	BDI 1	15,45	7.167,72	RA
4.2.3.	SINAPI	96544	ARMAÇÃO DE BLOCO, VIGA BALDRAME OU SAPATA UTILIZANDO AÇO CA-50 DE 6,3 MM - MONTAGEM. AF_06/2017	KG	50,80	18,24	BDI 1	23,23	1.180,08	RA
4.2.4.	SINAPI	96537	FABRICAÇÃO, MONTAGEM E DESMONTAGEM DE FÔRMA PARA BLOCO DE COROAMENTO, EM CHAPA DE MADEIRA COMPENSADA RESINADA, E=17 MM, 2 UTILIZAÇÕES. AF_06/2017	M2	19,70	154,48	BDI 1	196,73	3.875,58	RA
4.2.5.	SINAPI	96557	CONCRETAGEM DE BLOCOS DE COROAMENTO E VIGAS BALDRAMES, FCK 30 MPA, COM USO DE BOMBA -LANÇAMENTO, ADENSAMENTO E ACABAMENTO. AF_06/2017	M3	3,02	407,73	BDI 1	519,24	1.568,10	RA
4.3.			(PILARES 40X25)					-	18.883,05	
4.3.1.	SINAPI	100346	ARMAÇÃO DE CORTINA DE CONTENÇÃO EM CONCRETO ARMADO, COM AÇO CA-50 DE 16 MM - MONTAGEM. AF_07/2019	KG	654,75	11,41	BDI 1	14,53	9.513,52	RA
4.3.2.	SINAPI	96543	ARMAÇÃO DE BLOCO, VIGA BALDRAME E SAPATA UTILIZANDO AÇO CA-60 DE 5 MM - MONTAGEM. AF_06/2017	KG	116,40	19,35	BDI 1	24,64	2.868,10	RA
4.3.3.	SINAPI	92413	MONTAGEM E DESMONTAGEM DE FÔRMA DE PILARES RETANGULARES E ESTRUTURAS SIMILARES, PÉ-DIREITO SIMPLES, EM MADEIRA SERRADA, 4 UTILIZAÇÕES. AF_09/2020	M2	29,40	118,06	BDI 1	150,35	4.420,29	RA
4.3.4.	SINAPI	92722	CONCRETAGEM DE PILARES, FCK = 25 MPA, COM USO DE BOMBA EM EDIFICAÇÃO COM SEÇÃO MÉDIA DE PILARES MAIOR QUE 0,25 M² - LANÇAMENTO, ADENSAMENTO E ACABAMENTO. AF_12/2015	M3	4,20	389,09	BDI 1	495,51	2.081,14	RA
4.4.			(PAREDE DE CONCRETO ARMADO)					-	23.080,72	
4.4.1.	SINAPI	100343	ARMAÇÃO DE CORTINA DE CONTENÇÃO EM CONCRETO ARMADO, COM AÇO CA-50 DE 8 MM - MONTAGEM. AF_07/2019	KG	665,00	15,64	BDI 1	19,92	13.246,80	RA
4.4.2.	SINAPI	100341	FABRICAÇÃO, MONTAGEM E DESMONTAGEM DE FÔRMA PARA CORTINA DE CONTENÇÃO, EM CHAPA DE MADEIRA COMPENSADA PLASTIFICADA, E = 18 MM, 10 UTILIZAÇÕES. AF_07/2019	M2	70,50	25,73	BDI 1	32,77	2.310,29	RA
4.4.3.	SINAPI	100349	CONCRETAGEM DE CORTINA DE CONTENÇÃO, ATRAVÉS DE BOMBA - LANÇAMENTO, ADENSAMENTO E ACABAMENTO. AF_07/2019	M3	14,81	398,91	BDI 1	508,01	7.523,63	RA
4.5.			(DRENO CHORUME)					-	7.747,18	
4.5.1.	SINAPI-I	43665	PERFIL "U" DE AÇO LAMINADO, "U" 102 X 9,3	KG	137,56	13,75	BDI 1	17,51	2.408,68	RA
4.5.2.	SINAPI	89714	TUBO PVC, SERIE NORMAL, ESGOTO PREDIAL, DN 100 MM, FORNECIDO E INSTALADO EM RAMAL DE DESCARGA OU RAMAL DE ESGOTO SANITÁRIO. AF_12/2014	M	30,00	53,07	BDI 1	67,58	2.027,40	RA
4.5.3.	Cotação	010	TANQUE DE POLIETILENO DE 5.000 LITROS	UD	1,00	2.600,00	BDI 1	3.311,10	3.311,10	RA

Encargos sociais:

Para elaboração deste orçamento, foram utilizados os encargos sociais do SINAPI para a Unidade da Federação indicada.



PO - PLANILHA ORÇAMENTÁRIA

Orçamento Base para Licitação - (SELECIONAR)

Grau de Sigilo

#PUBLICO

Nº LICITAÇÃO 0	Nº CONTRATO 0	PROponente / TOMADOR MUNICIPIO DE CÉU AZUL	APELIDO DO EMPREENDIMENTO CONSTRUÇÃO DO BARRACÃO DA INSTALAÇÃO DO TRANSBORDO E CERCA DE			
LOCALIDADE SINAPI CURITIBA	DATA BASE 11-21 (DES.)	DESCRIÇÃO DO LOTE	MUNICÍPIO / UF 0 CÉU AZUL	BDI 1 27,35%	BDI 2 0,00%	BDI 3 0,00%

Item	Fonte	Código	Descrição	Unidade	Quantidade	Custo Unitário (sem BDI) (R\$)	BDI(%)	Preço Unitário (com BDI) (R\$)	Preço Total (R\$)
0									399.783,29

Observações:

Foi considerado arredondamento de duas casas decimais para Quantidade; Custo Unitário; BDI; Preço Unitário; Preço Total.

Siglas da Composição do Investimento: RA - Rateio proporcional entre Repasse e Contrapartida; RP - 100% Repasse; CP - 100% Contrapartida; OU - 100% Outros.

CÉU AZUL

Local

quarta-feira, 30 de março de 2022

Data

Responsável Técnico

Nome: JOÃO YASUJI SAKAI

CREA/CAU: 21735/D

ART/RRT: 0

JOAO YASUJI

SAKAI:55728

502920

Assinado de forma digital por JOAO YASUJI SAKAI:55728502920
Dados: 2022.03.31 15:42:37 -03'00'

RECURSO





MUNICÍPIO DE CÉU AZUL

Estado do Paraná

TRANSBORDO DE RSU

CÉU AZUL
Fevereiro de 2022

O presente memorial descritivo tem por objetivo discriminar os serviços e materiais utilizados para implantação de Unidade de Transbordo de RSU, na cidade de Céu azul, - no lote urbano 269-R, com área de 3.195,40m² com matrícula 23.048 do Registro de Imóvel da Comarca de Matelândia. A execução da obra obedecerá rigorosamente aos projetos, seus respectivos detalhes e as especificações constantes neste memorial e também a planilha orçamentaria.

Todos os materiais e serviços aplicados na obra serão comprovadamente de primeira qualidade, satisfazendo as condições estipuladas neste memorial, os códigos, normas e especificações brasileiras, quando cabíveis. Os materiais e serviços aqui especificados somente poderão ser alterados mediante consulta prévia aos autores do projeto (setor de engenharia do Município), por escrito, havendo falta dos mesmos no mercado, ou retirado de linha pelo fabricante.

1. SERVIÇOS INICIAIS.

Locação de container de 2,30m x 6,00m e altura de 2,50m, com um sanitário, sem divisórias para escritório e apoio a obra.

Entrada de energia elétrica para atender a execução da obra, um padrão trifásico, 3x50A, provisoriamente instalado em poste.

2 REGULARIZAÇÃO DA SUPERFÍCIE DO TERRENO

Limpeza da camada vegetal com raspagem da superfície, executada mecanicamente, com trator de esteira e patrôla, que será de responsabilidade da empresa vencedora do certame licitatório.

Obs. A terraplanagem propriamente dita para a conformação da instalação do barracão do Transbordo do Lixo Doméstico, bem como os seus desníveis necessário para carga e descarga do lixo, será de **responsabilidade da nossa municipalidade**.

2.2 LOCAÇÃO DA OBRA.

Locação da obra utilizando gabarito de tábua corrida e pontaletada a cada 2m, para a instalação do barracão e do muro.

3 GALPÃO METÁLICO.

O objetivo da instalação do galpão é proporcionar a proteção e cobertura no momento da descarga do lixo doméstico, bem como a proteção do lixo depositado até o seu transporte e destinação final do lixo doméstico.

3.1 FUNDAÇÃO.

A fundação de sustentação do barracão será por blocos de concreto nas dimensões mínimas de 120cm x 60cm e 60cm de profundidade, apoiados sobre duas estacas escavadas e concretadas e aramadas com profundidade de 3,00m, totalmente armada. A armadura do bloco deverá ser rigorosamente igual ao determinado em projeto estrutural da 2/5. (sendo que as dúvidas deverão serem sanadas com o engenheiro projetista.

A viga baldrame deverá ser executada com dimensões mínimas de 14cmx25cm, no entorno da edificação, onde ocorrerá o fechamento e isolamento do ambiente externo por parte em alvenaria (h=150cm) e por parte em fechamento em chapa de aço com 4,50m. No fundo, onde ficará a caçamba de depósito dos resíduos domésticos, terá um pé direito de 9,00m, sendo 1,50 em alvenaria e 7,50 em chapa de aço. (ver prancha arquitetônica)

A viga baldrame com dimensões de 14cmx25cm, terá armação de 4 Ø 5/16" no sentido longitudinal e Ø 5mm (11cmx22cmx11cmx22cm) estribo a cada 15cm entre si.

3.2 ESTRUTURA METÁLICA.

Para a execução das tesouras de cobertura deverá ser fabricada pela empresa contratada com banzo inferior e banzo superior com viga "U" de 100x40 de espessura de 2,65mm, como demonstrada em prancha estrutural e arquitetônica. Para as instalações das diagonais e

montantes será utilizadas perfil laminado “L” ou cantoneiras de 1”x1” de 2,65mm. O contra-ventamento será executado com aço mecânico de diâmetro de 3/8”. Este contra ventamento deverá ser executado tanto para as tesouras como para os pilares. (observar projeto).

3.3 COBERTURA.

A cobertura e o fechamento lateral do barracão deverá ser executada com telhas metálicas trapezoidal T40 com espessura de 0,50mm. Na parte frontal da cobertura será instalado uma calha em chapa galvanizada. Com instalação de condutores de 100mm em pvc lançando as águas pluviais em piso e direcionando para local adequado e que suporte a capacidade do escoamento.



Figura 1 - Telha aço zincado.

Para o serviço de PAINEL METÁLICO vertical das paredes o material utilizado será telha de aço zincado trapezoidal, conforme dimensões indicadas em projeto. (Trapezio 40; 0.50mm de espessura;

4 - PAREDES DE ALVENARIA

Conforme indicado em projetos, a contratada executará PAREDE DE ALVENARIA, utilizar blocos concretos na horizontal de 9x19x29cm assentado sobre viga baldrame de 13cmx30cm de concreto armado. Deve ser executada em todo o perímetro da edificação conforme especificado em planta.

Todos os pilares metálicos serão preenchidos de concreto até a altura da alvenaria, utilizando forma de madeira e concreto de 25MPA bombeado.

O acabamento do painel com a alvenaria será com perfil “u” encaixado na cabeça da alvenaria.

MURO DE ARRIMO

Para execução do muro de arrimo será utilizada fundação profunda com estacas de 30cm de diâmetro totalmente armada com 6 aço 16mm e estribos com aço 5mm d=20cm um a cada 15cm, com blocos de coroamento em concreto armado sob estaca escavada; blocos de 60cmx60cmx55cm, com as armaduras como indicadas em projeto estrutura da prancha 4/6. Pilares de concreto armado de acordo com o projeto de 25cmx40, armada com 10 aço 16mm, estribos de 5mm como indicado em projeto estrutural; parede de concreto armado de espessura mínima de 20cm; ambos conformes projetos estruturais específicos da parede de concreto. Após a cura da estrutura inicia o preenchimento do aterro e compactação com solo argiloso com até 10km de DMT.

Antes do processo de concretagem o fiscal deve ser contactado.

Caso a empresa executora verifique a necessidade de alterações em alguma peça estrutural, o engenheiro projetista deverá ser consultado e avaliar a melhor forma de execução.

A princípio o projeto encontra-se em condições de ser executado com muita facilidade, porém pode haver interpretações por parte da equipe executora que deverá sanar estas questões juntamente com os técnicos projetista de nossa municipalidade.



Figura 1 - Bloco concreto.



Figura 2 - Fechamento em estrutura metálica.

5 ESQUADRIAS METALICAS

Portão de elevação duas folhas, confeccionado em estrutura tubular de aço com quadro de aço dobrado formando caixa guia e com contrapeso, fechamento com de telha galvalume trapézio 25 0.5mm. Acabamento com pintura esmalte sintético sobre fundo de zarcão duas demãos nas estruturas exclusive a chapa de fechamento. Incluídos os acessórios para o correto funcionamento do portão como dobradiças e trincos e roldanas.

6 PAVIMENTAÇÃO DO PISO INTERNO

Todo o interior do barracão receberá pavimento de concreto fck 18MPA, armado com tela de aço soldada nervurada Q-196 fio 5mm acabamento desempenado com espessura de 12cm, sobre base de brita graduada compactada com 10cm de espessura. Inicialmente será preparar a sub base com acerto manual do terreno e compactação. Na sequêcia espalhamento da brita graduada com espessura final compactada de 12cm. Ajustar as formas e armaduras para concretagem respeitando as inclinações previstas no projeto.

As juntas de dilatação deverão ser abertas com serra circular, formando quadros de 2,5mx2,5m. Proceder a abertura das juntas até 12h após a concretagem.

Conferir a posição e dimensões dos drenos de chumbo embutidos no piso, utilizando perfil metálico.

No piso interno do transbordo, onde estacionará o caminhão para a descarga será instalado um guarda roda de 28cmx28cm e de comprimento de 15,00m, para ser limitador a aproximação do caminhão para que não cause acidente no momento da descarga.

7 DRENAGEM DE CHORUME

O sistema de drenagem de chorume do piso interno da edificação, entorno do container, é composto de guias de aço em formato de perfil “U” (102x9,3) embutidos no piso circundando o containers que conduzira o volume drenado para caixas de concreto, conduzido até o tanque de polietileno de alta densidade com volume de 10m³. Todo este sistema deve ser isolado de insetos e animais e água da chuva.

8 ENTORNO

1.1 ALAMBRADO E PORTÃO

Nos locais indicados em projeto de forma a promover o isolamento do local, deverá ser executado alambrado com portão. Composto por palanques de concreto de 10x10cm a cada 2,50m e tela de arame galvanizado malha 5x10, fio 14. Para a fixação instalar três fios de arame de cerca, um na parte inferior da cerca, um no meio da cerca e outro na parte superior.

A contratada deve verificar em projeto e planilha orçamentaria as dimensões dos mesmos.

Para a entrada do acesso do transbordo será instalado um portão em quadro de tubo galvanizado de 2”, de 5,00mx1,80m, com quadro de 2,50mx1,80m e tela de 5x10cm (a mesma da cerca) e com a instalação de motor acionador com controle remoto. A empresa deverá fornecer 3,00 (três) controles remotos para o portão.

9 LIMPEZA

A limpeza da obra, bem como do canteiro de obras será realizada periodicamente durante o período de execução, sendo que ao término da mesma será realizada a remoção total de entulho proveniente da obra, sendo de responsabilidade da empresa contratada.

10 ENTREGA

Na entrega, será procedida cuidadosamente verificação, por parte da fiscalização, a qualidade dos materiais e serviços executados. Das perfeitas condições de funcionamento e segurança da obra. Toda e qualquer etapa da obra que for desenvolvida em desacordo com os documentos fornecidos pela Engenharia, tais como: Projetos, planilha orçamentaria, memorial descritivo, e não tiver a aprovação do responsável técnico, serão de inteira responsabilidade, da empresa contratada (equipe, composta por: proprietário/empreendedor + engenheiro responsável e construtor), que desenvolver tal atividade considerada em desacordo.

Céu Azul 11 de março de 2022.

JOAO YASUJI
SAKAI:55728
502920

Assinado de forma
digital por JOAO
YASUJI
SAKAI:55728502920
Dados: 2022.03.31
15:08:19 -03'00'

Responsável técnico
JOÃO YASUJI SAKAI
Eng. Civil CREA-PR 21735/D
Diretor de Planejamento

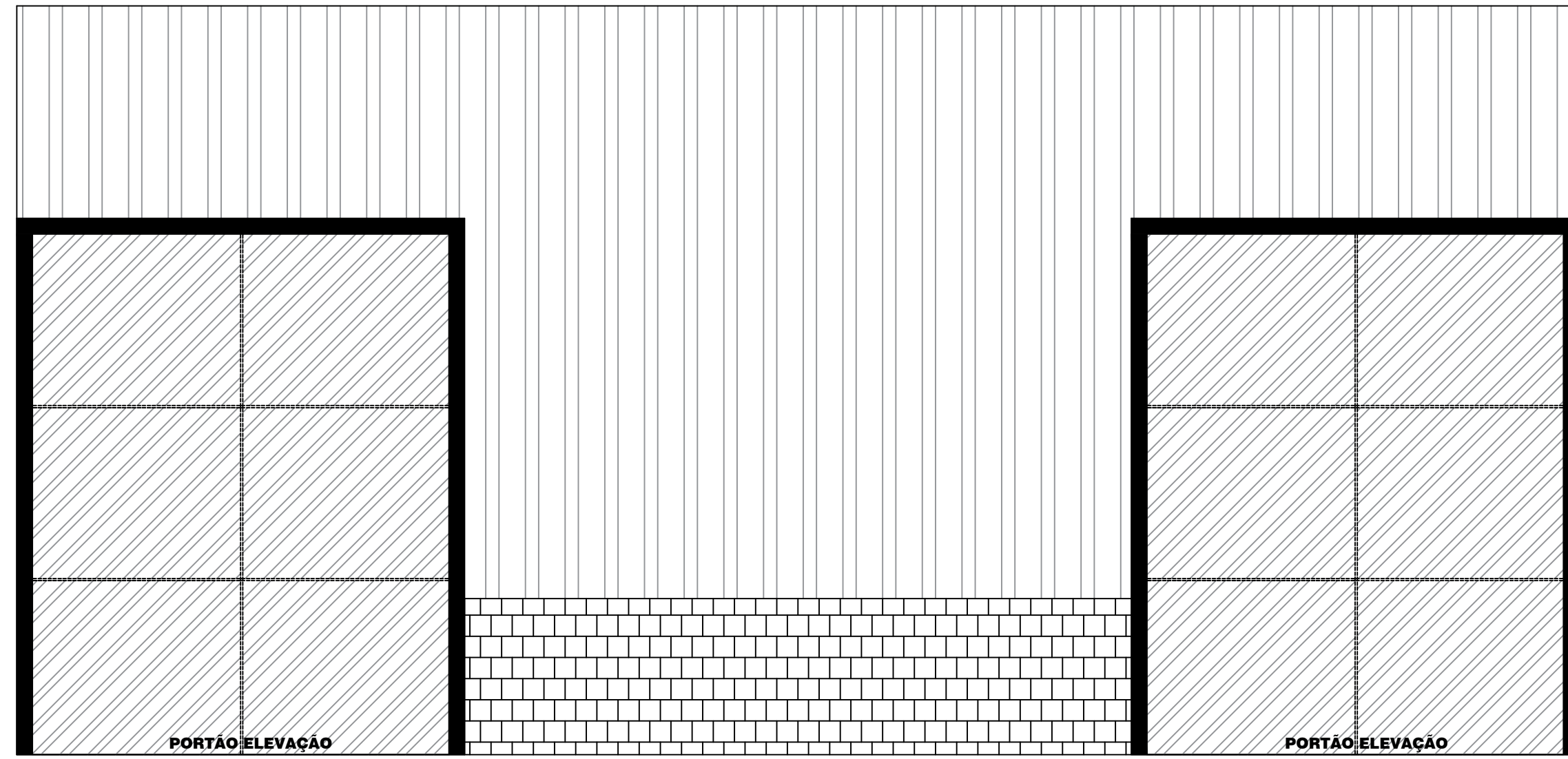

ELEVACÃO FRONTAL
ESC :1/50

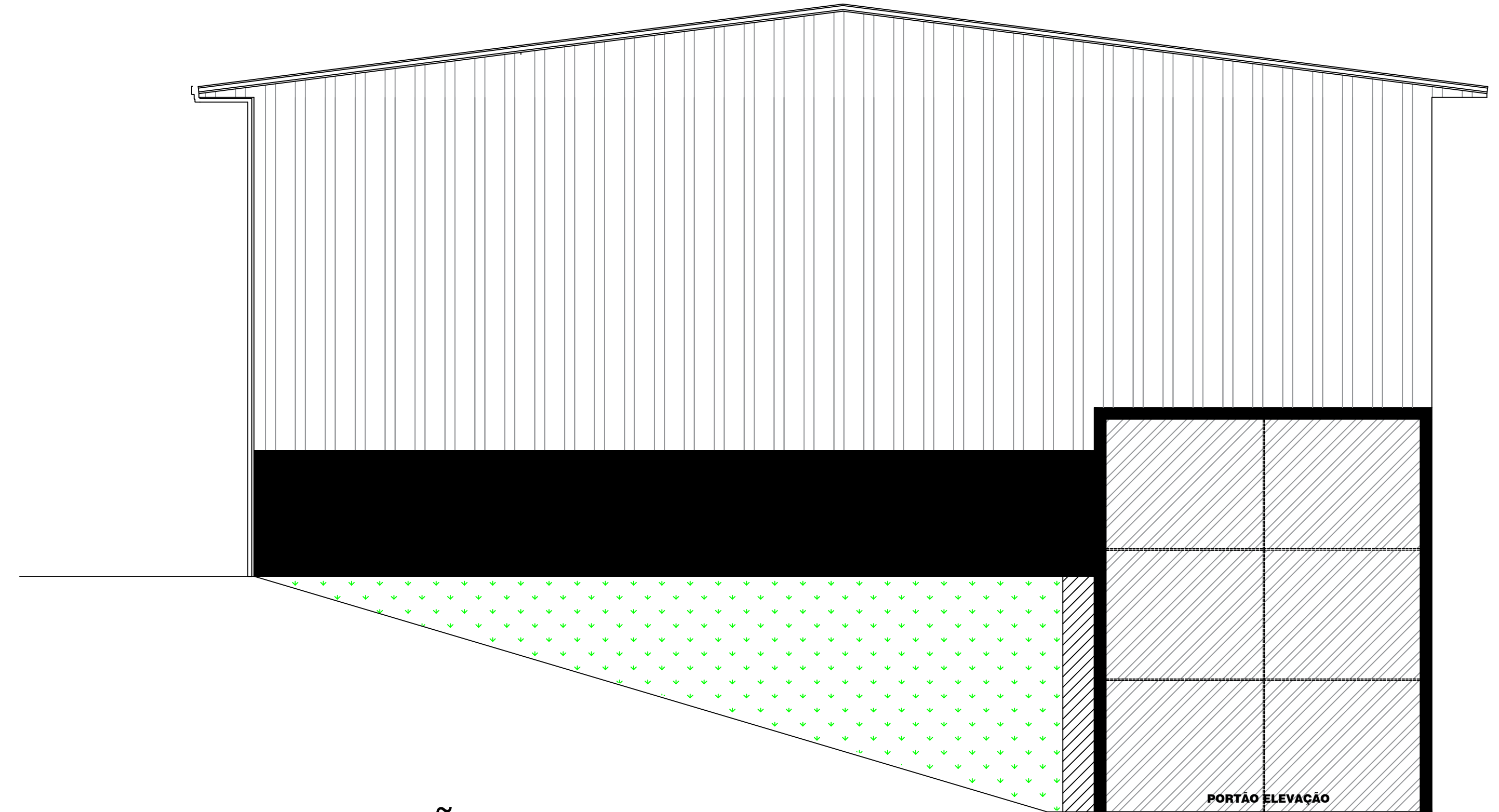

ELEVACÃO LATERAL
ESC :1/50

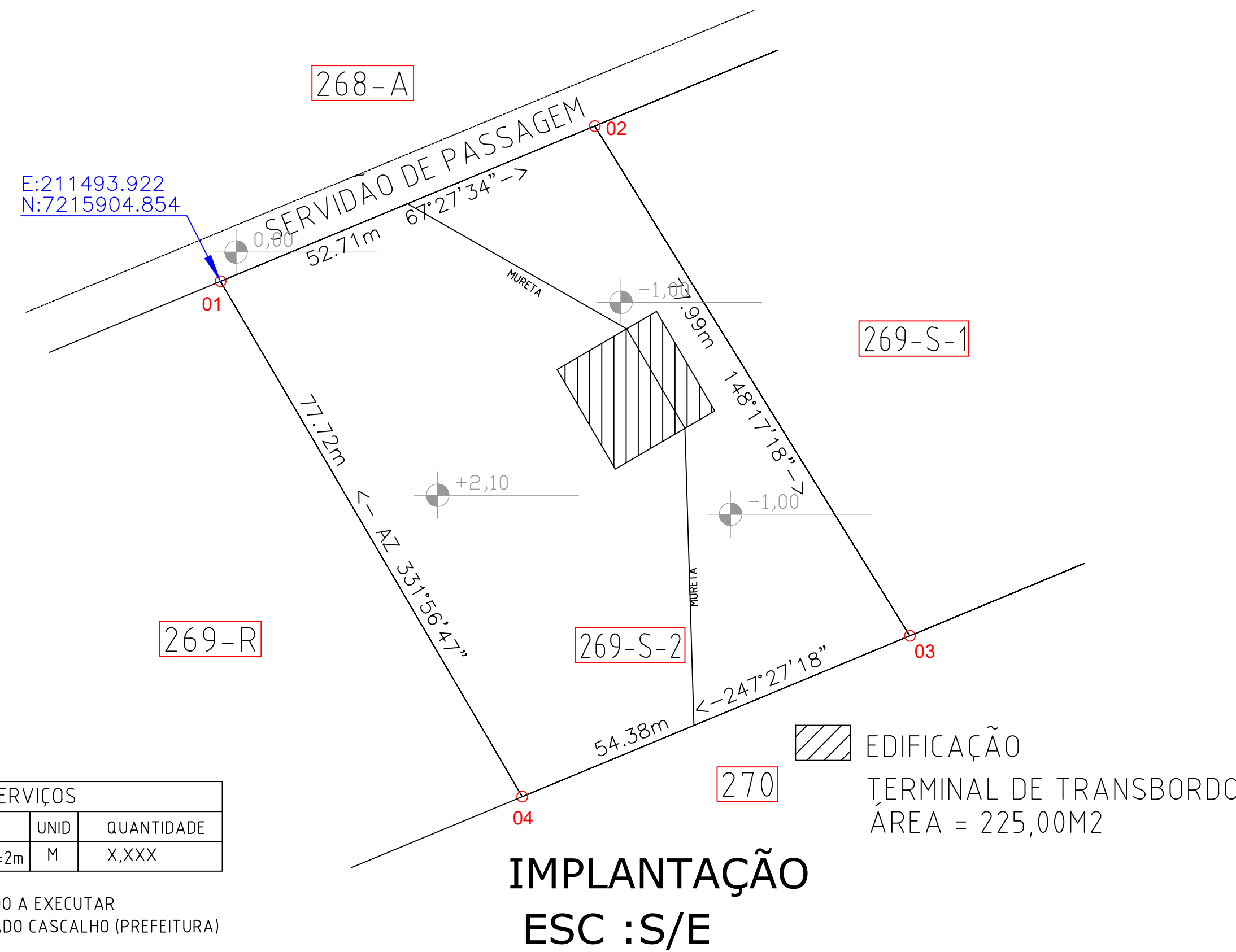

RESUMO SERVIÇOS		
DESCRIÇÃO DO SERVIÇO	UNID	QUANTIDADE
CERCA EM ALAMBRADO H =2m	M	X,XXX

----- CERCA ALAMBRADO A EXECUTAR
 ■■■■■ PÁTIO PAVIMENTADO CASCALHO (PREFEITURA)

ÁREA A CONSTRUIR	225,00m2
ÁREA TERRENO	4454,85m2
PROJETO ARQUITETONICO	
ESTATÍSTICA	
ENDEREÇO: SERVIDÃO DE PASSAGEM DO LOTE RURAL 268-A, NO LOTE RURAL 269-R	
TERMINAL DE TRANSBORDO	PRANCHA: 1/2 PÁPEL: A1
PROPRIETÁRIO: MUNICÍPIO DE CEU AZUL CNPJ: 78.206.473/0001-91	RESPONSÁVEL TÉCNICO : PROJETO JOAO YASUJI SAKAIA55728502 920
CONTEÚDO: REPRESENTAÇÃO GRAFICA E DETALHES	RESPONSÁVEL TÉCNICO : EXECUÇÃO JOAO YASUJI SAKAI CREA PR 21725/D
PROJETO: ABRIL DE 2021	ESCALA: Indicada
"A aprovação do presente projeto pela prefeitura não reconhece a propriedade do imóvel."	



1. Responsável Técnico

MARCELO DA SILVA CAVALLARI

Título profissional:

ENGENHEIRO CIVIL

Empresa Contratada: **N C MULLER CONSTRUCOES LTDA**

RNP: **1715012224**

Carteira: **PR-150768/D**

Registro/Visto: **72356**

2. Dados do Contrato

Contratante: **MUNICÍPIO DE CÉU AZUL**

CNPJ: **76.206.473/0001-01**

AVENIDA NILO UMBERTO DEITOS, 1426

PAÇO MUNICIPAL CENTRO - CEU AZUL/PR 85840-000

Contrato: **34/2022**

Celebrado em: **20/05/2022**

Valor: **R\$ 339.567,45**

Tipo de contratante: **Pessoa Jurídica (Direito Público) brasileira**

3. Dados da Obra/Serviço

SERVIDÃO DE PASSAGEM DO LOTE RURAL 268-A, SN

LOTE RURAL 269-R LINHA SÃO FRANCISCO - CEU AZUL/PR 85840-000

Data de Início: **05/07/2022**

Previsão de término: **05/12/2022**

Coordenadas Geográficas: **-25,140799 x -53,862422**

Proprietário: **MUNICÍPIO DE CÉU AZUL**

CNPJ: **76.206.473/0001-01**

4. Atividade Técnica

	Quantidade	Unidade
[Execução de obra] de estrutura metálica para edificação	225,00	M2
[Execução de obra] de cercamento por alambrado ou grades	247,00	METRO
[Execução de obra] de pavimentação em concreto para vias urbanas	225,00	M2

Após a conclusão das atividades técnicas o profissional deverá proceder a baixa desta ART

6. Declarações

Cláusula Compromissória: As partes decidem, livremente e de comum acordo, que qualquer conflito ou litígio originado do presente contrato, inclusive no tocante a sua interpretação ou execução, será resolvido por arbitragem, de acordo com a Lei nº 9.307/96, de 23 de setembro de 1996 e Lei nº 13.129, de 26 de maio de 2015, através da Câmara de Mediação e Arbitragem do Conselho Regional de Engenharia e Agronomia do Paraná – CMA/CREA-PR, localizada à Rua Dr. Zamenhof, nº 35, Alto da Glória, Curitiba, Paraná, telefone 41 3350-6727, e de conformidade com o seu Regulamento de Arbitragem. Ao optarem pela inserção da presente cláusula neste contrato, as partes declaram conhecer o referido Regulamento e concordar, em especial e expressamente, com os seus termos.

Declaração assinada eletronicamente por MARCELO DA SILVA CAVALLARI, registro Crea-PR PR-150768/D, na área restrita do profissional com uso de login e senha, na data 25/07/2022 e hora 11h44.

Contratante

7. Assinaturas

Documento assinado eletronicamente por MARCELO DA SILVA CAVALLARI, registro Crea-PR PR-150768/D, na área restrita do profissional com uso de login e senha, na data 25/07/2022 e hora 11h44.

MUNICÍPIO DE CÉU AZUL - CNPJ: 76.206.473/0001-01

8. Informações

- A ART é válida somente quando quitada, conforme informações no rodapé deste formulário ou conferência no site www.crea-pr.org.br.
- A autenticidade deste documento pode ser verificada no site www.crea-pr.org.br ou www.confex.org.br
- A guarda da via assinada da ART será de responsabilidade do profissional e do contratante com o objetivo de documentar o vínculo contratual.

Acesso nosso site www.crea-pr.org.br

Central de atendimento: 0800 041 0067



Valor da ART: R\$ 233,94

Registrada em : 25/07/2022

Valor Pago: R\$ 233,94

Nosso número: 2410101720223914162



CONTRATO DE PRESTAÇÃO DE SERVIÇOS RESPONSÁVEL TÉCNICO

Os signatários deste instrumento, de um lado como CONTRATADO técnico o Sr. Marcelo da Silva Cavallari, brasileiro, Engenheiro Civil, registro CREA PR-150768/D, inscrito no CPF 009.901.029-12, domiciliado na rua Florianópolis 2442, bairro Iguaçú, município de Céu Azul, Estado do Paraná, e de outro lado como CONTRATANTE a empresa N C MULLER CONSTRUÇÕES LTDA pessoa jurídica de direito privado, cadastrada no CNPJ 36.734.355/0001-51 estabelecida na rua Colombo 937, e aqui representada pela sua proprietária a Sra. Nathalia Camila Schwan Muller, portadora do CPF 095.231.679-01, tem justo e contratado a prestação de serviços de engenharia, mediante cláusulas e condições seguintes:

CLÁUSULA PRIMEIRA: O prazo de prestação de serviços tem seu início em 30 de maio de 2023, tendo seu término em 30 de maio de 2026, podendo haver acordo das partes a qualquer momento para seu término.

CLÁUSULA SEGUNDA: O valor da prestação de serviço será de R\$ 10.560,00,00 (dez mil quinhentos e sessenta reais) pagos mensalmente pela contratante ao contratado até o 5º (quinto) dia útil do mês subsequente.

CLÁUSULA TERCEIRA: A responsabilidade da execução da prestação de serviços de engenharia será de inteira responsabilidade do contratado.

CLÁUSULA QUARTA: Fica estabelecido entre as partes que a carga horária da prestação de serviços será de 8 (oito) horas diárias.

CLÁUSULA QUINTA: Para todas as questões oriundas deste contrato, fica eleita, entre ambas as partes o fórum da comarca do município de Matelândia, Estado do Paraná.

Assim. Por estarem justos e contratados, assinam o presente contrato em 2 (duas) vias, de igual teor, em presença das testemunhas abaixo, destinando-se uma via para cada uma das partes interessadas.

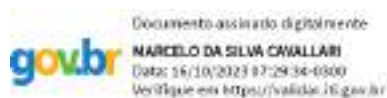

MARCELO DA SILVA CAVALLARI

RG 8.467.315-3

CREA – PR 150768/D

Céu azul – PR, 12 de maio de 2023.

N C MULLER
CONSTRUCOES
LTDA:367343550001
51

N C MULLER CONSTRUÇÕES

36.734.355/0001-51

Assinado de forma digital por
N C MULLER CONSTRUCOES
LTDA:36734355000151
Dados: 2023.10.03 14:38:21
-03'00'



O Conselho Regional de Engenharia e Agronomia do Paraná-CREA-PR, certifica que a empresa encontra-se regularmente registrada nos termos da Lei Federal nº 5.194, de 24 de dezembro de 1966, estando habilitada a exercer suas atividades no Estado do Paraná, circunscrita à(s) atribuição(ões) de seu(s) responsável(eis) técnico(s).

Certidão nº: 43789/2024

Validade: 08/10/2024

Razão social: N C MULLER CONSTRUCOES LTDA	CNPJ: 36.734.355/0001-51	
Num. Registro: 72356	Data do Registro: 01/06/2020	Capital Social: R\$ 200.000,00
Endereço: RUA COLOMBO, 937, SAO CRISTOVAO	CEP: 85840-000	
Cidade: CEU AZUL-PR		
Nº da Alteração Contratual: 0	Data da última alteração: 23/11/2021	
Objetivo Social: ALUGUEL DE OUTRAS MAQUINAS E EQUIPAMENTOS COMERCIAIS E INDUSTRIAIS, SEM OPERADOR CONSTRUCAO DE EDIFICIOS SERVICOS DE PINTURA DE EDIFICIOS COLETA DE RESIDUOS NAO-PERIGOSOS PINTURA PARA SINALIZACAO EM PISTAS RODOVIARIAS E AEROPORTOS CONSTRUCAO DE RODOVIAS E FERROVIAS CONSTRUCAO DE OBRAS-DE-ARTE ESPECIAIS OBRAS DE URBANIZACAO - RUAS, PRACAS E CALCADAS OBRAS DE TERRAPLENAGEM SERVICOS DE MANUTENCAO E REPARACAO MECANICA DE VEICULOS AUTOMOTORES ATIVIDADES DE LIMPEZA SERVICOS COMBINADOS PARA APOIO A EDIFICIOS, EXCETO CONDOMINIOS PREDIAIS COMERCIO VAREJISTA DE MATERIAIS DE CONSTRUCAO, MONTAGEM DE ESTRUTURAS METALICAS E FABRICACAO DE ESTRUTURAS METALICAS.		
Restrição de atividade: Atividades da empresa circunscritas às atribuições dos Responsáveis Técnicos.		

Encontra-se quite com o exercício 2024

Não possui débito(s) referente a processo(s) de fiscalização e/ou dívida ativa até a presente data.

Responsáveis técnicos pela Matriz - CNPJ: 36.734.355/0001-51

NOME CIVIL: MARCELO DA SILVA CAVALLARI

Carteira: PR-150768/D - Data de expedição: 11/01/2016

Desde 06/06/2023 - Carga horária: 8h

Desde 01/06/2020 até 13/05/2023 - Carga horária: 2h

Situação: Ativo

TÍTULO: ENGENHEIRO CIVIL - Situação: Regular

Decreto Federal N.º 23.569/1933 - Art. 28º

TÍTULO: ENGENHEIRO CIVIL - Situação: Regular

Resolução do Confea N.º 218/1973 - Art. 7º

TÍTULO: ENGENHEIRO CIVIL - Situação: Regular

Lei Federal N.º 5.194/1966 - Art. 7º

Obs.: Possui competência profissional para as atividades do art. 7º da Lei Federal N.º 5.194/1966 nos campos de atuação do art. 28 do Decreto Federal N.º 23.569/1933 e do art. 7º da Resolução do Confea N.º 218/1973.

Para fins de: Licitações



Certificamos que caso ocorra(m) alteração(ões) nos elementos contidos neste documento, esta Certidão perderá sua validade para todos os efeitos.

A autenticidade desta certidão poderá ser confirmada na página do CREA-PR (<http://www.crea-pr.org.br>), através do protocolo n.º 97978/2024, ressaltando a impossibilidade de execução de quaisquer serviços ou obras sem a participação efetiva de seu(s) responsável(eis) técnico(s).

Emitida via Internet em 09/04/2024 10:55:38

Dispensa-se a assinatura neste documento, conforme Instrução de Serviço Nº 03/2021.

A falsificação deste documento constitui-se em crime previsto no Código Penal Brasileiro, sujeitando o autor à respectiva ação penal.

O Conselho Regional de Engenharia e Agronomia do Paraná-CREA-PR, certifica que o(a) profissional abaixo encontra-se regularmente registrado(a) nos termos da Lei Federal nº 5.194/66 possibilitando-o(a) a exercer sua profissão no Estado do Paraná, circunscrita à(s) atribuição(ões) constantes de seu registro.

Certidão nº: 43778/2024

Validade: 08/10/2024

Nome civil: MARCELO DA SILVA CAVALLARI	CPF: 009.901.029-12
Carteira - CREA-PR Nº: PR-150768/D	RG: 84673153
Registro Nacional: 1715012224	Órgão emissor: SESP/PR
Registrado(a) desde: 11/01/2016	
Filiação: PAI: LUIZ ANGELO CAVALLARI MÃE: CLECI DA SILVA CAVALLARI	
Naturalidade: CASCAVEL/PR	

Encontra-se quite com o exercício 2024.

Não possui débito(s) referente a processo(s) de fiscalização e/ou dívida ativa até a presente data.

TÍTULOS

Título: ENGENHEIRO CIVIL

FACULDADE ASSIS GURGACZ

Data da Colação de Grau: 16/12/2015 - Diplomação: 16/12/2015

Situação: Regular

Atribuições profissionais:

Decreto Federal N.º 23.569/1933 - Art. 28º de 11/12/1933

Lei Federal N.º 5.194/1966 - Art. 7º de 24/12/1966

Obs.: Possui competência profissional para as atividades do art. 7º da Lei Federal N.º 5.194/1966 nos campos de atuação do art. 28 do Decreto Federal N.º 23.569/1933 e do art. 7º da Resolução do Confea N.º 218/1973.

Resolução do Confea N.º 218/1973 - Art. 7º de 29/06/1973

Para fins de: Licitações

Certificamos que caso ocorra(m) alteração(ões) nos elementos contidos neste documento, esta Certidão perderá sua validade para todos os efeitos.

A autenticidade desta certidão poderá ser confirmada na página do CREA-PR (<http://www.crea-pr.org.br>), através do protocolo n.º 97947/2024, ressaltando a impossibilidade de execução de quaisquer serviços ou obras sem a participação efetiva de seu(s) responsável(eis) técnico(s).

Emitida via Internet em 09/04/2024 10:43:28

Dispensa-se a assinatura neste documento, conforme Instrução de Serviço Nº 03/2021.

A falsificação deste documento constitui-se em crime previsto no Código Penal Brasileiro, sujeitando o autor à respectiva ação penal.



CONSTRUTORA MULLER
Rua Florianopolis, 2442
Céu Azul-pr, CEP 85840-000
Construtorancsmuller@gmail.com
36.734.355/0001-51

DECLARAÇÕES DE CONDIÇÕES DE PARTICIPAÇÃO

PROPONENTE: N C MULLER CONSTRUÇÕES LTDA
ENDEREÇO: Rua Colombo, 937. Cidade de Céu Azul-PR
CNPJ: 36.734.355/0001-51 FONE: 45-999077808

Manifestamos ciência em relação ao inteiro teor do ato convocatório e dos seus anexos, concordamos com suas condições, respondendo pela veracidade das informações prestadas, na forma da lei.

Declaramos para fins do disposto no § 1.º do art. 63, da Lei Federal nº 14.133/21, que nossa proposta econômica compreende a integralidade dos custos para atendimento dos direitos trabalhistas assegurados na Constituição Federal de 1988, nas leis trabalhistas, nas normas infralegais, nas convenções coletivas de trabalho e nos termos de ajustamento de conduta, vigentes na data de entrega desta proposta.

Por ser a expressão da verdade, firmamos a presente

N C MULLER
CONSTRUCOES
LTDA:36734355000151

Assinado de forma digital por N
C MULLER CONSTRUÇOES
LTDA:36734355000151
Dados: 2024.07.08 10:53:45
-03'00'

Céu Azul, 3 de julho de 2024.

NC MULLER CONSTRUÇÕES LTDA

36.734.355/0001-51



CONSTRUTORA MULLER
CNPJ 36.734.355/0001-51
Rua Florianopolis, 2442
Céu Azul-pr, CEP 85840-000
Construtorancsmuller@gmail.com

Declaração de micro empresa e empresa e pequeno porte

O signatário da presente, a senhora Nathalia Camila Schwan Muller, CPF095.231.679-01 representante legalmente constituído da proponente **NC MULLER CONSTRUÇÕES LTDA**, CNPJ 36.734.355/0001-51, declara sob as penas da Lei, que a mesma está estabelecida sob o regime legal de ME, EPP ou EQUIPARADAS, conforme conceito legal e fiscal de nosso ordenamento pátrio, podendo usufruir os benefícios da Lei Complementar nº 123/06.

Por ser a expressão da verdade, firmamos a presente.

Céu Azul, 26 de julho de 2023.

N C MULLER
CONSTRUCOES
LTDA:36734355000151

Assinado de forma digital por N C
MULLER CONSTRUCOES
LTDA:36734355000151
Dados: 2024.07.26 13:33:34 -03'00'

NC MULLER CONSTRUÇÕES LTDA

36.734.355/0001-51



CONSTRUTORA MULLER
Rua Florianopolis, 2442
Céu Azul-pr, CEP 85840-000
Construtorancsmuller@gmail.com
36.734.355/0001-51

DECLARAÇÃO DE OBRIGAÇÕES

Ao Agente de Contratação/Comissão de Contratação do Município de Mercedes

Referente: Edital de **CONCORRÊNCIA N.º 90003/2024 – MUNICÍPIO DE MERCEDES**

Objeto: *Contratação de serviços de obras e serviços de engenharia para realização de fechamento metálico na lateral da quadra esportiva da Associação dos Moradores da Linha São Marcos, localizada na estrada vicinal rural, lote rural 33-b – Linha São Marcos – zona rural do Município de Mercedes – PR.*

Declaramos para os fins de direito, na qualidade de proponente do procedimento licitatório, sob a modalidade **CONCORRÊNCIA N.º 90003/2024**, instaurado por este Município, que se nossa empresa for declarada adjudicatária do objeto:

- a) Manteremos durante a execução dos serviços, na qualidade de corresponsável na gerência dos mesmos, o(a) Engenheiro(a) Civil (*ou outro profissional capacitado*), Senhor(a) Marcelo da Silva Cavallari, inscrito junto ao Conselho Regional de Engenharia e Agronomia – CREA, sob n.º 150768/D.
- b) Disporemos de pessoal técnico necessário para a execução do objeto contratual;

c) Dispostemos de equipamentos necessários à execução do objeto do contrato.

Por ser expressão da verdade, firmamos a presente.

Céu Azul, 26 de julho de 2024.

N C MULLER
CONSTRUCOES

LTDA:36734355000151

Assinado de forma digital por N C
MULLER CONSTRUCOES
LTDA:36734355000151
Dados: 2024.07.26 13:44:30 -03'00'

N C MULLER CONSTRUÇÕES

36.734.355/0001-51



CONSTRUTORA MULLER
Rua Florianopolis, 2442
Céu Azul-pr, CEP 85840-000
Construtorancsmuller@gmail.com
36.734.355/0001-51

DECLARAÇÃO

Eu, NATHALIA CAMILA SCHWAN MULLER CPF 095.231.679-01, legalmente constituída representante da proponente **NC MULLER CONSTRUÇÕES LTDA**, CNPJ 36.734.355/0001-51, declara, sob as penas da Lei, que:

- a) Atende aos requisitos de habilitação e que responderá pela veracidade das informações prestadas, na forma da lei; (inciso I do art.63 da Lei 14.133/21)
- b) Cumpre com as exigências de reserva de cargos para pessoa com deficiência e para reabilitado da Previdência Social, previstas em lei e em outras normas específicas; (inciso IV do art.63 da Lei 14.133/21)
- c) Está ciente e concorda com as condições contidas no edital e seus anexos, bem como de que a proposta apresentada compreende a integralidade dos custos para atendimento dos direitos trabalhistas assegurados na Constituição Federal, nas leis trabalhistas, nas normas infralegais, nas convenções coletivas de trabalho e nos termos de ajustamento de conduta vigentes na data de sua entrega em definitivo e que cumpre plenamente os requisitos de habilitação definidos no instrumento convocatório. (§ 1º do art.63 da Lei 14.133/21).
- d) Declaração de que não possui, em sua cadeia produtiva, empregados executando trabalho degradante ou forçado, observando o disposto nos incisos III e IV do art. 1º e no inciso III do art. 5º da Constituição Federal.

N C MULLER
CONSTRUCOES
LTDA:3673435500015

1

Assinado de forma digital por
N C MULLER CONSTRUÇOES
LTDA:36734355000151
Dados: 2024.07.08 11:46:57
-03'00'

NC MULLER CONSTRUÇÕES LTDA,

Céu azul, 8 de julho de 2024.



36.734.355/0001-51





CONSTRUTORA MULLER
Rua Florianopolis, 2442
Céu Azul-pr, CEP 85840-000
Construtorancsmuller@gmail.com
36.734.355/0001-51

DECLARAÇÃO DE RESPONSABILIDADE TÉCNICA

Conforme o disposto no Edital em epígrafe e de acordo com a Resolução nº 218 de 29/06/73 e nº 317, de 31/10/86, do CONFEA - Conselho Federal de Engenharia, Arquitetura, e Agronomia, declaramos que o responsável técnico pela obra, caso venhamos a vencer a referida licitação, é :

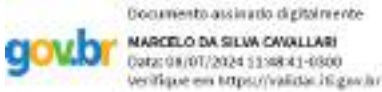
Nº	Nome	Especialidade	CREA/nº	Assinatura do responsável técnico.
1	MARCELO DA SILVA CAVALLARI	ENG. CIVIL	150768/D	

Declaramos, outrossim, que o profissional acima relacionado pertence ao nosso quadro técnico de profissionais e será responsável pela execução da obra até seu recebimento pelo tomador.

N C MULLER
CONSTRUCOES
LTDA:3673435500015
1

Assinado de forma digital por
N C MULLER CONSTRUCOES
LTDA:36734355000151
Dados: 2024.07.08 11:49:31
-03'00'

Céu Azul, 8 de julho de 2024.

N C MULLER CONSTRUÇÕES

36.734.355/0001-51



CONSTRUTORA MULLER
CNPJ 36.734.355/0001-51
Rua Florianopolis, 2442
Céu Azul-pr, CEP 85840-000
Construtorancsmuller@gmail.com

TERMO DE CIÊNCIA DAS CONDIÇÕES LOCAIS - VISTORIA

PROPONENTE: N C MULLER CONSTRUÇÕES LTDA
ENDEREÇO: Rua Colombo, 937. Cidade de Céu Azul-PR
CNPJ: 36.734.355/0001-51 FONE: 45-999077808

Declaramos, para fins de participação nesta licitação, que temos pleno conhecimento das condições locais e peculiaridades inerentes à natureza dos trabalhos, e que assumimos total responsabilidade por este fato, de forma que uma eventual falta de conhecimento das condições do local onde serão executados os serviços, não será utilizada para quaisquer questionamentos futuros e jamais poderá ser alegada em favor de eventuais pretensões de inclusão de serviços, quantitativos de material ou acréscimo de preços.

Céu Azul, 3 de julho de 2023.

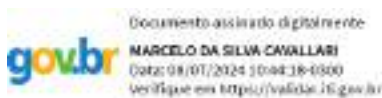

MARCELO CAVALLARI

Engenheiro Civil

CREA-PR 150768/D



CONSTRUTORA MULLER
CNPJ 36.734.355/0001-51
Rua Florianopolis, 2442
Céu Azul-pr, CEP 85840-000
Construtorancsmuller@gmail.com

Declaração

O signatário da presente, o Sr Marcelo da Silva Cavallari, CREA-PR 15076/D, responsável técnico constituído da proponente **NC MULLER CONSTRUÇÕES LTDA**, CNPJ 36.734.355/0001-51, esclarece com relação a qualificação técnica e operacional, no referido edital a licitante exige no item 8.38.1, os itens mínimos

Fabricação e instalação de tesoura/treliça em aço; 370 Kg

Trama de aço composta por terças p/ telhados; 210 Kg

Telhamento c/ telha de aço/alumínio; 56 m

Salientamos que é corriqueiro a unidade de medida para tais itens serem usadas de varias formas, seja por kg, unidade ou m², os atestados e certidão de acervo apresentado, traz unidades distintas do edital, porém é de fácil percepção que supri o solicitado no edital, ainda enviamos documentação complementar (projetos e memorial descritivo) para dirimir quaisquer duvidas

Por ser a expressão da verdade, firmamos a presente.

Céu Azul, 26 de julho de 2023.



MARCELO CAVALLARI



Sistema de Cadastramento Unificado de Fornecedores - SICAF

Relatório de Credenciamento

Dados do Fornecedor

CNPJ: 36.734.355/0001-51 DUNS®: 928223821
Razão Social: N C MULLER CONSTRUCOES LTDA
Nome Fantasia: CONSTRUTORA MULLER
Situação do Fornecedor: Credenciado Data de Vencimento do Cadastro: 24/07/2025

Dados do Nível

Situação do Nível: Cadastrado

Dados do Fornecedor

Porte da Empresa: Empresa de Pequeno Porte
Natureza Jurídica: SOCIEDADE EMPRESÁRIA LIMITADA MEI: Não
Capital Social: R\$ 200.000,00 Data de Abertura da Empresa: 20/03/2020
CNAE Primário: 7739-0/99 - ALUGUEL DE OUTRAS MÁQUINAS E EQUIPAMENTOS
COMERCIAIS E INDUSTRIAIS NÃO ESPECIFICADOS ANTERIORMENTE,
SEM OPERADOR

CNAE Secundário 1: 2511-0/00 - FABRICAÇÃO DE ESTRUTURAS METÁLICAS
CNAE Secundário 2: 3811-4/00 - COLETA DE RESÍDUOS NÃO-PERIGOSOS
CNAE Secundário 3: 4120-4/00 - CONSTRUÇÃO DE EDIFÍCIOS
CNAE Secundário 4: 4211-1/01 - CONSTRUÇÃO DE RODOVIAS E FERROVIAS
CNAE Secundário 5: 4211-1/02 - PINTURA PARA SINALIZAÇÃO EM PISTAS RODOVIÁRIAS E
CNAE Secundário 6: 4212-0/00 - CONSTRUÇÃO DE OBRAS-DE-ARTE ESPECIAIS
CNAE Secundário 7: 4213-8/00 - OBRAS DE URBANIZAÇÃO - RUAS, PRAÇAS E CALÇADAS
CNAE Secundário 8: 4292-8/01 - MONTAGEM DE ESTRUTURAS METÁLICAS
CNAE Secundário 9: 4313-4/00 - OBRAS DE TERRAPLENAGEM
CNAE Secundário 10: 4330-4/04 - SERVIÇOS DE PINTURA DE EDIFÍCIOS EM GERAL
CNAE Secundário 11: 4520-0/01 - SERVIÇOS DE MANUTENÇÃO E REPARAÇÃO MECÂNICA DE
CNAE Secundário 12: 4744-0/99 - COMÉRCIO VAREJISTA DE MATERIAIS DE CONSTRUÇÃO
CNAE Secundário 13: 8111-7/00 - SERVIÇOS COMBINADOS PARA APOIO A EDIFÍCIOS,
CNAE Secundário 14: 8129-0/00 - ATIVIDADES DE LIMPEZA NÃO ESPECIFICADAS

Dados para Contato

CEP: 85.840-000
Endereço: RUA COLOMBO, 937 - SAO CRISTOVAO
Município / UF: Céu Azul / Paraná
Telefone: (45) 91541159 Telefone: (45) 99077802
E-mail: CONSTRUTORANCSMULLER@GMAIL.COM

Relatório de Credenciamento

Dados do Responsável Legal

CPF: 095.231.679-01
Nome: NATHALIA CAMILA SCHWAN MULLER

Dados do Responsável pelo Cadastro

CPF: 095.231.679-01
Nome: NATHALIA CAMILA SCHWAN MULLER
E-mail: Nath_csm@icloud.com

Relatório de Credenciamento

Sócios / Administradores

Dados do Sócio/Administrador 1

CPF: 095.231.679-01 Participação Societária: 99,00%
Nome: NATHALIA CAMILA SCHWAN MULLER
Número do Documento: 9.744.898-1 Órgão Expedidor: SESP
Data de Expedição: 22/09/2017 Data de Nascimento: 12/09/1995
Filiação Materna: NOELI MARIA SCHWAN MULLER
Estado Civil: Solteiro(a)
CEP: 85.840-000
Endereço: RUA FLORIANOPOLIS, 2442 - CASA - CENTRO
Município / UF: Céu Azul / Paraná
Telefone: (45) 99077808
E-mail: Nath_csm@icloud.com

Dados do Sócio/Administrador 2

CPF: 082.967.419-54 Participação Societária: 1,00%
Nome: MARINA DA SILVA CAVALLARI MADEIRA
Número do Documento: 10.936.999-3 Órgão Expedidor: SESP
Data de Expedição: 18/01/2022 Data de Nascimento: 24/10/1996
Filiação Materna: CLECI DA SILVA CAVALLARI
Estado Civil: Casado(a)

Dados do Cônjuge/Companheiro(a)

Estrangeiro: Não CPF: 059.149.719-00
Nome: ALEX LOURENCO MADEIRA
Carteira de Identidade: 03774863377 Órgão Expedidor: DETRAN
Data de Expedição: 12/03/2020
CEP: 85.812-141
Endereço: RUA OLAVO BILAC, 1949 - APTO 11 - CENTRO
Município / UF: Cascavel / Paraná
Telefone: (45) 99163855
E-mail: construtorancsmuller@gmail.com