

MINERAÇÃO AGM LTDA



	apresentar fragmentos duros, limpos e duráveis, livres de excessos de partículas lamelares ou alongadas, macias ou de fácil desintegração e de outras substâncias ou contaminações prejudiciais.					
02	Pedra britada, graduada	4.000	AGM	Ton	R\$ 52,67	R\$ 210.680,00
03	Pedrisco	400	AGM	Ton	R\$ 55,67	R\$ 22.268,00
04	Pó	400	AGM	Ton	R\$ 53,67	R\$ 21.468,00
05	Pedra Brita, Nº 1	400	AGM	Ton	R\$ 51,67	R\$ 20.668,00
06	Pedra Brita, Nº 2	3000	AGM	Ton	R\$ 48,00	R\$ 144.000,00
TOTAL GERAL MÁXIMO						R\$ 699.104,00

VALOR GLOBAL: R\$ 699.104,00 (Seiscentos e noventa e nove mil cento e quatro reais).

O local para retirada do objeto encontra-se a 9,6 km distante da Cidade de Mercedes – PR.

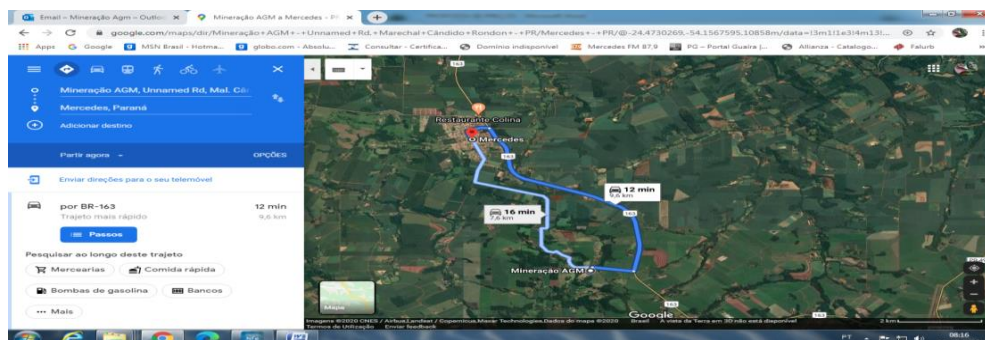

Nos preços estão incluídos, além do lucro, todas as despesas e custos com frete, embalagem, seguro, tributos de qualquer natureza e todas as demais despesas, diretas ou indiretas, relacionados com o objeto da presente licitação.

Prazo de validade da proposta: 60 (sessenta) dias.

Cumpre-nos informar-lhes ainda que examinamos os documentos da licitação, inteirando-nos dos mesmos para elaboração da presente proposta, e ainda que concordamos com todas as condições estabelecidas no Edital e em seus Anexos.

ELIAS NEREU
SULZBACHER:018003729
30

Assinado de forma digital por ELIAS
NEREU SULZBACHER:01800372930
Dados: 2023.12.20 12:52:47 -03'00'

Mercedes - PR, 20 de Dezembro de 2023.

ELIAS NEREU SULZBACHER
SÓCIO-PROPRIETÁRIO

MINERAÇÃO AGM LTDA



MINERAÇÃO AGM LTDA



PROPOSTA DE PREÇOS

Ao Pregoeiro do Município de Mercedes – PR

Pregão Eletrônico nº 94/2023

Referência: Aquisição de pedras, pó e pedrisco.

Proponente: MINERAÇÃO AGM LTDA.

Razão Social: MINERAÇÃO AGM LTDA.

Endereço: LINHA BELMONTE, ZONA RURAL DE MARECHAL CÂNDIDO RONDON.

Telefone: (45) 3256-1861 / (45) 3284-8191

E-mail: agmmmineracao@hotmail.com

CNPJ: 14.717.593/0001-16.

Inscrição estadual: 90581986-06

Assunto: **PROPOSTA**

MD Pregoeiro

Ilmos. Senhores da Equipe de Apoio

Vimos apresentar através desta, por intermédio do nosso Representante Legal, o Sr. ELIAS NEREU SULZBACHER, portador do RG nº 5.852.140-0, e do CPF nº 018003729-30, em atendimento ao disposto no mencionado Edital, a nossa proposta para a aquisição de pedras, pó e pedrisco para utilização da Secretaria de Viação, Obras e Serviços Urbanos nas ações de manutenção e melhorias em vias públicas do Município de Mercedes conforme tabela abaixo:

Item	Descrição	Qtd	Marca	Und	Preço Máximo Unitário	Preço Máximo Global
01	Agregado passante na peneira 5" (127mm) e retido na peneira 3"(88,9mm). Agregado graúdo, constituído por pedra britada resultante de britagem primaria (pedra pulmão) de rocha sã ou, em casos especiais, oriundos de materiais pétreos naturais desmontados pela ação de lamina e escarificados de trator de esteiras ou por simples detonações (basaltos vítreos), deve	6.000	AGM	Ton	R\$ 46,67	R\$ 280.020,00