

N&N

PUBLICIDADE PROPAGANDA

ENVELOPE Nº 04

Proposta de preço

Concorrência nº 02/2023

À Comissão de Licitação

Município de Mercedes

Razão social da licitante: N&N AGENCIA DE PUBLICIDADE E PROPAGANDA LTDA

CNPJ/MF: 13.452.228/0001-40



N&N
PUBLICIDADE
PROPAGANDA

☎ 45 3268.1905

☎ 45 9 8422.2222

📍 Av. Brasil, 910 | Centro

85892-000 | Santa Helena | PR

PROPOSTA DE PREÇOS

Município de Mercedes/Pr.

CONCORRÊNCIA Nº 02/2023

13.451.228/0001-407

**N & N Agencia de Publicidade
e Propaganda LTDA - ME**

**Av Brasil, 910 - Sala 01 - Centro
85 892-000 - Santa Helena PR**

ANEXO VII

PROPOSTA DE PREÇOS

Município de Mercedes – PR.
À Comissão de Licitações
Concorrência: 02/2023

A empresa N&N AGÊNCIA DE PUBLICIDADE E PROPAGANDA LTDA, inscrita no CNPJ n.º 13.451.228/0001-40, com sede na Avenida Brasil 91, Centro, Santa Helena/PR, neste ato representada por seu Sócio Administrador, o Sr. EVANDRO RODRIGO NECKEL, portador da cédula de identidade RG n.º 7.509.231-8 SESP/PR., inscrito no CPF sob o n.º 028.809.859-51, nos termos da Quinta Alteração do Contrato Social, **DECLARA**, que, na vigência do contrato, adotaremos a seguinte política de preços nos serviços de publicidade para o Município de Mercedes - PR:

a) PERCENTUAL DE DESCONTO a ser concedido à CONTRATANTE sobre os custos internos baseados na tabela de custos referenciais do Sindicato das Agências de Propaganda do Estado do Paraná (SINAPRO/PR): 55% (Cinquenta e cinco por cento);

b) PERCENTUAL DE DESCONTO incidente sobre os custos comprovados de serviços realizados por terceiros referentes à produção de peças e materiais cuja distribuição não nos proporcione o desconto de agência concedido pelos veículos de divulgação: 6% (seis por cento);

Os preços propostos contemplam todas as despesas necessárias à plena execução dos serviços, tais como de pessoal e de administração, e todos os encargos (obrigações sociais, impostos, taxas) incidentes sobre os serviços objeto desta licitação, nada mais sendo lícito pleitear a esse título.

Declaramos que nos comprometemos a envidar esforços no sentido de obter as melhores condições nas negociações comerciais junto a terceiros e a transferir ao Município de Mercedes as vantagens obtidas.

Desde já declaramo-nos cientes de que o Município de Mercedes procederá à retenção de tributos e contribuições nas situações previstas em Lei.

N E N AGENCIA
DE PUBLICIDADE
E PROPAGANDA
LTDA:134512280
00140

Assinado de forma digital
por N E N AGENCIA DE
PUBLICIDADE E
PROPAGANDA
LTDA:13451228000140
Dados: 2023.08.09
18:36:38 -03'00'

13.451.228/0001-40

**N & N Agencia de Publicidade
e Propaganda LTDA - ME**

**Av Brasil, 910 - Sala 01 - Centro
85 892-000 - Santa Helena PR**

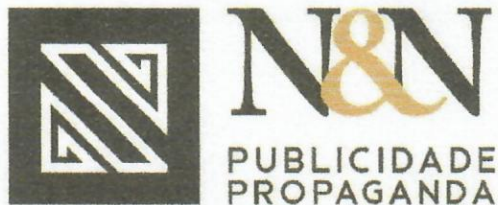

N&N
PUBLICIDADE
PROPAGANDA

☎ 45 3268.1905

☎ 45 9 8422.2222

📍 Av. Brasil, 910 | Centro

85892-000 | Santa Helena | PR

O envio de eventuais comunicações pode se dar para o seguinte endereço eletrônico:
(nnagencia@hotmail.com).

Prazo de validade da proposta: 90 dias, a partir da data limite estabelecida para o recebimento das propostas (envelopes n° 01 a 04).

Mercedes, 10 de Agosto de 2023

N E N AGENCIA DE
PUBLICIDADE E
PROPAGANDA
LTDA:134512280001
40

Assinado de forma digital por
N E N AGENCIA DE
PUBLICIDADE E
PROPAGANDA
LTDA:13451228000140
Dados: 2023.08.09 18:36:50
-03'00'

Representante legal
EVANDRO RODRIGO NECKEL
CPF 028.809.859-51
RG 7.509.231-8
Sócio administrador

13.451.228/0001-40
N & N Agencia de Publicidade
e Propaganda LTDA - ME
Av Brasil, 910 - Sala 01 - Centro
85 892-000 - Santa Helena PR

DECLARAÇÃO DE INFORMAÇÕES

Razão Social da proponente: N&N AGENCIA DE PUBLICIDADE E PROPAGANDA
Endereço: Avenida Brasil 910, Centro, Santa Helena/PR.
CNPJ nº 13.451.228/0001-40 Inscrição Estadual: ISENTA
Inscrição Municipal/ISS (alvará) nº 43320
Fone: 45 3268 1905
E-mail: nnagencia@hotmail.com

Nome do representante legal autorizado para assinatura do contrato:

EVANDRO RODRIGO NECKEL
SOCIO PROPRIETARIO
Endereço: Rua Surubi, 260, Condomínio Marinas, Santa Helena/pr.
RG nº RG 7.509.231-8 - SESP/PR.
CPF nº 028.809.859-51
E-mail: evandroneckel@hotmail.com

Mercedes, 10 de Agosto de 2023

N E N AGENCIA DE PUBLICIDADE E PROPAGANDA LTDA:1345122800140
0140

Assinado de forma digital por N E N AGENCIA DE PUBLICIDADE E PROPAGANDA LTDA:13451228000140
Dados: 2023.08.09 22:32:44 -03'00'

Representante legal
EVANDRO RODRIGO NECKEL
CPF 028.809.859-51
RG 7.509.231-8
Sócio administrador

DUDACOM
MARKETING INTEGRADO

Gusmão, 561
avel - PR

45 3306-6530

✉ licitacao@dudacom.net



[dudacom.mkt](https://www.facebook.com/dudacom.mkt)

ENVELOPE Nº 04
Proposta de Preço

Concorrência nº 2/2023.
À Comissão de Licitação
Município de Mercedes
Razão Social da Licitante: Dudacom Marketing
Integrado Eireli
CNPJ/MF da licitante: 24.811.536/0001-55

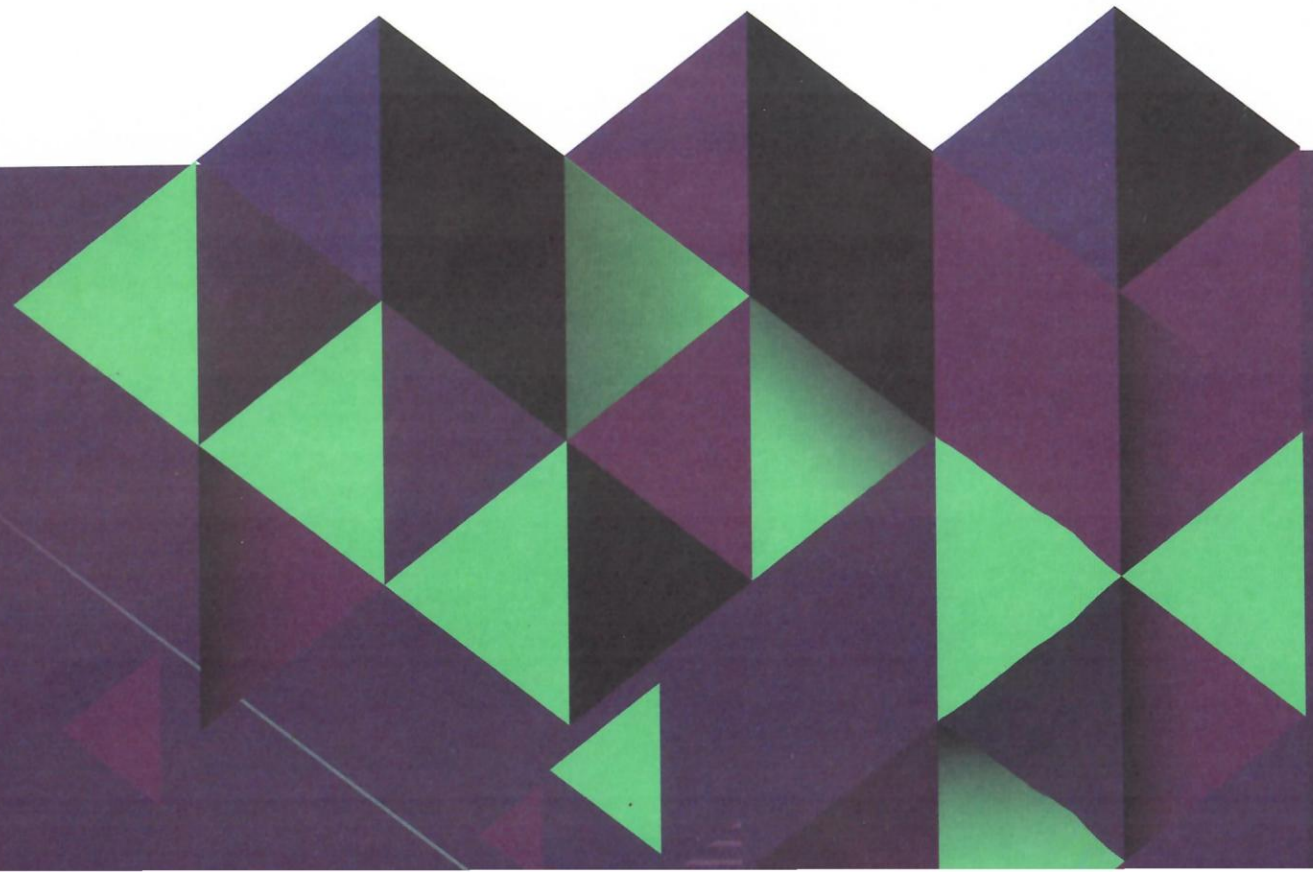

PROPOSTA DE PREÇOS

Município de Mercedes –PR.

À Comissão de Licitações

Concorrência: 2/2023

A empresa **Dudacom Marketing Integrado Eireli**, pessoa jurídica de direito privado, inscrita no CNPJ sob o nº 24.811.536/0001-55, com sede na Rua Alexandre de Gusmão, nº 561, Bairro Maria Luiza, CEP 85.819-530, Cidade de Cascavel, Estado do Paraná, telefone (45) 3306-6530, neste ato representada por sua sócia-proprietária, brasileira, solteira, empresária, portador da cédula de identidade RG n.º 10.575.156-7/PR, inscrito no CPF sob o nº 056.876.909-05 nos termos da Primeira Alteração de Ato Constitutivo e Consolidação, **DECLARA**, que, na vigência do contrato, adotaremos a seguinte política de preços nos serviços de publicidade para o Município de Mercedes - PR:

- a) PERCENTUAL DE **DESCONTO** a ser concedido à CONTRATANTE sobre os custos internos baseados na tabela de custos referenciais do Sindicato das Agências de Propaganda do Estado do Estado do Paraná (SINAPRO/PR): **55% (cinquenta e cinco por cento)**;
- b) PERCENTUAL DE **HONORÁRIOS** incidentes sobre os custos comprovados de serviços realizados por terceiros referentes à produção de peças e materiais cuja distribuição não nos proporcione o desconto de agência concedido pelos veículos de divulgação: **6% (seis por cento)**;

Os preços propostos contemplam todas as despesas necessárias à plena execução dos serviços, tais como de pessoal e de administração, e todos os encargos (obrigações sociais, impostos, taxas) incidentes sobre os serviços objeto desta licitação, nada mais sendo lícito pleitear a esse título.

Declaramos que nos comprometemos a envidar esforços no sentido de obter as melhores condições nas negociações comerciais junto a terceiros e a transferir ao Município de Mercedes as vantagens obtidas.

1

Desde já declaramo-nos cientes de que o Município de Mercedes procederá à retenção de tributos e contribuições nas situações previstas em Lei.

O envio de eventuais comunicações pode se dar para o seguinte endereço eletrônico:

licitacao@dudacom.net

Prazo de validade da proposta: 90 dias, a partir da data limite estabelecida para o recebimento das propostas (envelopes nº 01 a 04).

Cascavel, 10 de agosto de 2023.

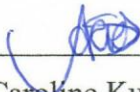

Ana Caroline Kuhn Schimanko

RG: 10.575.156-7 | CPF: 056.876.909-05

Sócia-Proprietária

24.811.536/0001-55

**DUDACOM MARKETING
INTEGRADO EIRELI**

**Rua Alexandre de Gusmão, 561
Jardim Maria Luiza**

CEP 85819-530 - CASCAVEL - PR

FORMULÁRIO PARA ASSINATURA DE CONTRATO

Razão Social da proponente: Dudacom Marketing Integrado Eireli

Endereço: Rua Alexandre de Gusmão, nº 561, Bairro Maria Luiza, CEP 85.819-530, Cidade de Cascavel, Estado do Paraná

CNPJ nº 24.811.536/0001-55

Inscrição Estadual Isenta

Inscrição Municipal/ISS (alvará) nº 630000700

Nº do telefone (45) 3306-6530.

Nome do representante legal autorizado para assinatura do contrato:

Ana Caroline Kuhn Schimanko

Função: Sócia-Proprietária

Endereço: Rua Universitária, nº 474 – Universitário – Cascavel/PR

RG nº 10.575.156-7

Órgão emissor: SSP/PR

CPF nº 056.876.909-05

E-mail: carol@dudacom.net

Cascavel, 10 de agosto de 2023.



Ana Caroline Kuhn Schimanko

RG: 10.575.156-7 | CPF: 056.876.909-05

Sócia-Administradora

24.811.536/0001-55

**DUDACOM MARKETING
INTEGRADO EIRELI**

**Rua Alexandre de Gusmão, 561
Jardim Maria Luiza**

| CEP 85819-530 - CASCAVEL - PR |