

Razão social: LUCINIR RODRIGUES LTDA

CNPJ: 11.291.386/0001-54

Inscrição Estadual: 90852928-60

Endereço: Rua Jorge Lacerda N° 3675, Bairro Cancelli.

Cascavel-PR

CEP: 85.811-352

E-mail: cascavel@semex.com.br

Telefone: (45) 9.9966-1222

PROPOSTA

Município De Mercedes.

Pregão Eletrônico N°. 73/2022

Processo Licitatório N° 153/2022

Item	Qtd	Unid	Descrição	Marca / Modelo	Valor Unitário R\$	Valor Total R\$
1	600	Doses	S men da raça Holand s Preto e Branco na base americana CDCB & HA-USA Genetic Evaluations 04/2022 com as seguintes características: PTA LEITE > ou = 800 LBS BETA CASEINA A2A2 VIDA PRODUTIVA > ou = 3,0 COMPOSTO DE UBERE > ou = 1,00 FACILIDADE DE PARTO TOURO < ou =2,4 ESTATURA < ou = 1,6 Acondicionados em raques com 10 palhetascada.	ZEBRA / 200HO11200	19,00	11.400,00
2	500	Doses	S men da raça Holand s Preto e Branco na base americana CDCB & HA-USA Genetic Evaluations 04/2022 com as seguintes características: PTA LEITE > ou = 570 LBS BETA CASEINA A2A2 VIDA PRODUTIVA > ou = 0,7 COMPOSTO DE UBERE > ou = 1,00 FACILIDADE DE PARTO TOURO < ou =2,5 ESTATURA < ou = 1,6 Acondicionados em raques com 10 palhetascada.	ANCHOR / 200HO06702	10,00	5.000,00
4	500	Doses	S men da raça Jersey na base americana CDCB & AJCA Genetic Evaluations 04/2022 com as seguintes características: PTA LEITE > ou = 380 LBS VIDA PRODUTIVA > ou = 0,9 ESCORE CEL.SOMATICA < ou = 3,1 Acondicionados em raques com 10 palhetascada.	COBALT / 200JE00673	13,50	6.750,00

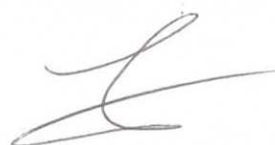

Razão social: LUCINIR RODRIGUES LTDA

CNPJ: 11.291.386/0001-54

Inscrição Estadual: 90852928-60

Endereço: Rua Jorge Lacerda N° 3675, Bairro Cancelli.

Cascavel-PR

CEP: 85.811-352

E-mail: cascavel@semex.com.br

Telefone: (45) 9.9966-1222

5	800	Doses	S men da raça Gir Leiteiro com prova não inferior a 2021 com as seguintes características: PTA LEITE > ou = 500 Acondicionados em raques com 10 palhetascada.	DARDO / 200GL1892	8,90	7.120,00
---	-----	-------	---	-------------------	------	----------

VALOR TOTAL DA PROPOSTA: 30.270,00 (Trinta Mil e Duzentos e Setenta Reais).

Prazo de validade da proposta de preços: 30 (Trinta) dias.

Forma de pagamento: Conforme prazo e condições constantes no Termo de Referência (Anexo 1) do edital.

- Declaramos que em nossos preços estão inclusos todos os custos diretos e indiretos para a perfeita entrega/execução do objeto licitado.

Cascavel-Pr, 06 de Julho de 2022.

LUCINIR

RODRIGUE

S:03994476

950

Assinado de forma

digital por LUCINIR

RODRIGUES:03994

476950

Dados: 2022.07.06

15:40:42 -03'00'

LUCINIR RODRIGUES

RG N°. 8.169.712-4 /SESP-PR

CPF N°. 039.944.769-50

SÓCIO-ADMINISTRADOR

Programa Nacional de Melhoramento do Gir Leiteiro
Sumário Brasileiro de Touros

5ª Avaliação Genômica de Touros
Resultado do Teste de Progênie

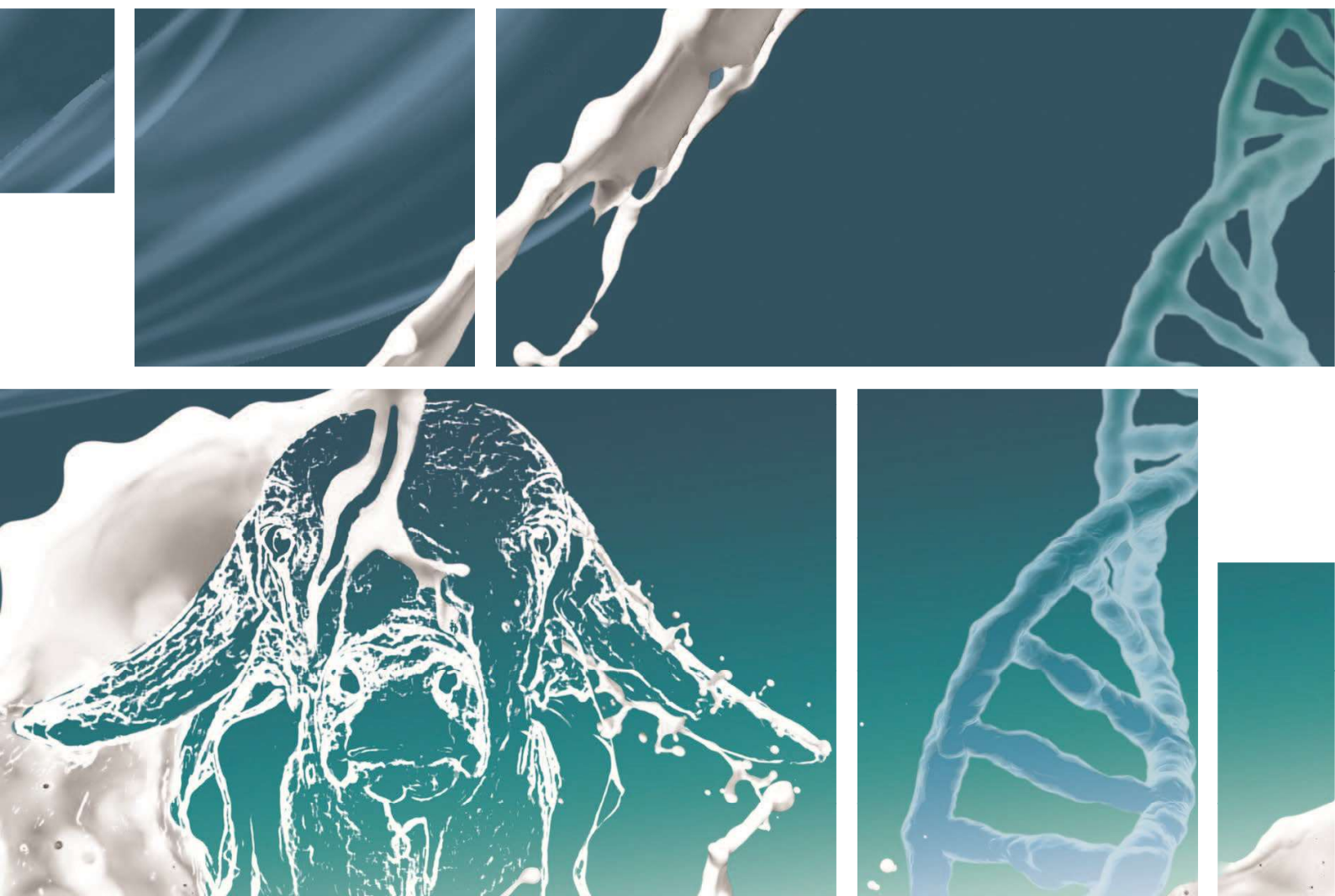

Classificação Geral	Grupo	Identificação do Touro		Genótipos			Origem da Informação		Produção de Leite			Idade ao Primeiro Parto		Gordura				Proteína				Sólidos Totais				DECAS de Parentesco Genômico
		RGD	Nome	B-CN	K-CN	B-LG	Nº Filhas	Nº Rebanhos	PTAL (kg)	Acc. (%)	Rel. (%)	PTA (PP (dias))	Acc. (%)	PTAG (kg)	Acc. (%)	PTA%G	Acc. (%)	PTAP (kg)	Acc. (%)	PTA%P	Acc. (%)	PTAST (kg)	Acc. (%)	PTA%ST	PTA%ST	
102	24	FGVP632	GAROTO DA EPAMIG	A2A2	AA	AB	29	12	536	87	76	-20	75	0	-	0.00	-	0	-	0.04	55	0	-	0.00	0	3
103	16	EFC408	URANIO TE SILVANIA	A2A2	AA	AB	226	115	536	97	95	-26	94	24	90	-0.08	86	14	90	-0.08	94	42	89	-0.19	90	9
104	19	EFC534	BRILHANTE SILVANIA	A2A2	AA	BB	134	69	535	96	92	-10	92	15	83	-0.05	78	9	83	0.04	88	25	81	-0.11	82	3
105	29	AEV299	JUIZ MORRO DAGUA	A2A2	AA	AB	4	3	533	81	65	-8	71	0	-	0.00	-	0	-	0.00	-	0	-	0.00	0	4
106	30	LANF312	312 SAN GIORGIO	A1A2	AB	AA	2	2	532	81	66	-33	72	0	-	0.00	-	0	-	0.00	-	0	-	0.00	0	7
107	27	JFSH848	MAGNIFICO S.HUMBERTO	A2A2	AA	AB	2	2	532	81	65	-27	72	0	-	0.00	-	0	-	0.00	-	0	-	0.00	0	10
108	29	IVAR2614	FALACIOSO VILLEFORT	A2A2	AA	AA	5	4	530	84	70	-42	74	0	-	0.00	-	0	-	0.00	-	0	-	0.00	0	10
109	28	FBGO873	FB INVENTOR	A2A2	AA	AA	9	7	527	80	65	-14	69	0	-	0.00	-	0	-	0.00	-	0	-	0.00	0	8
110	30	FIEF165	JOVEM AC DA FIEL	A2A2	AA	BB	5	3	524	84	71	-15	75	0	-	0.00	-	0	-	0.00	-	0	-	0.00	0	9
111	30	FZLM215	CAXAMBU FZD LUMI	A1A1	BB	BB	5	3	522	83	68	-62	72	0	-	0.00	-	0	-	0.00	-	0	-	0.00	0	9
112	26	AEV137	GUAPU MORRO DAGUA	A2A2	AA	AB	10	6	522	75	56	-27	68	0	-	0.00	-	0	-	0.00	-	0	-	0.00	0	-
113	24	RCP043	DEKO FIV	A1A2	AB	AA	9	7	519	84	71	-19	76	0	-	0.00	-	0	-	0.00	-	0	-	0.00	0	7
114	28	JRR632	DARDO FIV DO FUNDÃO	A2A2	AA	AB	7	5	517	83	68	-42	74	0	-	0.00	-	0	-	0.00	-	0	-	0.00	0	8
115	21	PHPO246	PH UISQUE	A2A2	AA	BB	210	69	516	97	94	-9	85	22	80	-0.13	74	13	80	-0.11	86	41	61	-0.14	62	9
116	28	JWLJ200	KADAR FIV SABEDORIA	A2A2	AA	BB	6	5	515	82	67	-31	70	0	-	0.00	-	0	-	0.00	-	0	-	0.00	0	7
117	20	RRP5352	CALIBRE TE DE BRAS.	A2A2	AA	AA	43	23	514	90	81	-18	85	25	76	-0.12	70	16	76	-0.14	81	51	73	-0.21	74	5
118	6	B4014	GAULEZ DE BRAS.	A2A2	AA	BB	33	16	514	90	81	-17	84	21	80	-0.13	75	10	68	-0.11	74	31	61	-0.24	62	5
119	28	SQP1046	DUQUE FIV ALTO ESTIVA	A2A2	AA	AB	17	10	511	86	75	-53	72	0	-	0.00	-	0	-	0.00	-	0	-	0.00	0	10
120	29	AVLA70	ESPANTO AVLA	A2A2	AA	AA	13	9	509	86	74	-46	76	0	-	0.00	-	0	-	0.00	-	0	-	0.00	0	10
121	27	ABP1329	INFORMAL DA SALOBO	A1A2	AB	AA	21	8	509	86	74	-27	78	0	-	0.00	-	0	-	0.00	-	0	-	0.00	0	7
122	25	HMQ75	HARUS FIV	A2A2	AA	AB	23	10	508	88	77	-30	82	0	-	0.00	-	0	-	0.00	-	0	-	0.00	0	8
123	22	ACFG912	FIDALGO KUBERA	A2A2	AA	AB	21	12	507	86	74	-16	78	0	-	0.00	-	0	-	0.00	-	0	-	0.00	0	6
124	26	JFR2919	ANGICO FIV DA JASDAN	A2A2	AA	BB	16	8	504	85	72	-50	77	0	-	0.00	-	0	-	0.00	-	0	-	0.00	0	-
125	25	GIVR195	KALIKA FIV VILA RICA	A1A2	AB	BB	110	51	504	95	90	-54	88	26	76	0.01	70	18	74	-0.04	80	58	72	0.06	73	9
126	30	EQR101	DECORO FIV DA 4 RS	A2A2	AA	AA	0	0	501	81	66	-26	73	0	-	0.00	-	0	-	0.00	-	0	-	0.00	0	10
127	28	IVAR2260	ESTILO VILLEFORT	A2A2	AA	AA	10	6	501	84	71	-43	72	0	-	0.00	-	0	-	0.00	-	0	-	0.00	0	8



Produza Assistência Veterinária

Tramontini Representação Comercial Ltda - ME
CNPJ: 13.526.528/0001-40
Insc. Estadual:90714714-27



EDITAL DE PREGÃO ELETRÔNICO Nº 73/2022 EDITAL LICITATÓRIO Nº 153/2022

PROPOSTA COMERCIAL

TRAMONTINI REPRESENTACAO COMERCIAL LTDA
CNPJ: 13.526.528/0001-40
Avenida Presidente Castelo Branco, 5636, CEP 87.501-170
Umuarama-Paraná
(44) 99976-2981 - tramontinivet@hotmail.com

A Prefeitura Municipal Mercedes – PR
Pregão Eletrônico nº 73/2022.

Apresentamos e submetemos a apreciação de Vossa Senhoria, nossa proposta de preços do Pregão Eletrônico, em epígrafe.

Item	Quant	UND	Descrição do Produto	Marca/ Modelo	V. Unit	V. Total
3	300	Doses	Sêmen da raça Holandês Vermelho e Branco na base americana CDCB & HA-USA Genetic Evaluations 04/2022 com as seguintes características: PTA LEITE > ou = 390 LBS VIDA PRODUTIVA > ou = 1,5 FACILIDADE DE PARTO TOURO < ou = 3,0 ESTATURA < ou = 1,5 Acondicionados em raques com 10 palhetas cada.	GENEX BOSTON RED 001HO15972	11,00	3.300,00

VALOR TOTAL: R\$ 3.300,00 (Três Mil e Trezentos Reais)

Prazo de validade da proposta de preços: 60 dias
Forma de pagamento: 30 dias
Prazo de garantia: 12 meses

DADOS BANCÁRIOS:

SICOOB
Ag: 4379
C/C:1492-3

Declaramos que em nossos preços estão inclusos todos os custos diretos e indiretos para a perfeita entrega/execução do objeto licitado.

Umuarama-Pr, 06/07/2022

CELSON TRAMONTINI FILHO
CPF: 624.369.459-34
Sócio Administrador

13.526.528/0001-40
TRAMONTINI REPRESENTAÇÃO
COMERCIAL LTDA.
AV. PRES. CASTELO BRANCO, 5636 - ZONA I
87.501-170 - UMUARAMA - PR

Av: Pres. Castelo Branco, 5636 Zona I – Umuarama – Pr. CEP 87501-170
Tel: (44) 3622-6153 ou 9976-2981 E-mail: tramontinivet@hotmail.com

Print This Page

GALENA BOSTON PAT-RED

Interbull ID: BRAM00000AA10561
NAAB: 001HO15972

Date of Birth: 8/3/2020
Genetic Recessive: 0
Inbreeding Coef: 9.4

Production Traits [CDCB 04/2022]: G

% Rel.	Milk Lbs.	% Fat	Fat Lbs.	% Prot.	Prot. Lbs.	NM\$	FM\$	CM\$	GM\$	Total Dtrs	Total Hrds	% US Dtrs	Gen. Base
80	546	-0.05	8	0.01	20	223	201	228	201.0			100	USA-D,04/2022

Management Traits [CDCB 04/2022]: G

Trait	Rating	Reliability
Calving Ease	2.8	62%
M. Calving Ease	2.7	60%
Prod Life	2.4	77%
S.cell Score	2.84	77%
Dtr PG Rate	1.1	76%
Sire StillBirth	6.0	58%
Dtr StillBirth	5.2	58%
Livability	1.9	73%

Type Information, HA-, 04/2022 :

TPI	2300	PTAT	0.61
Reliability	Daughters	Herds	
79%			

Pedigree:

Sire	840M003012178104
MGS	USAM000071631083
PGS	
Dam	57501556

Codes:

aAa	
DMS	

Linear Traits:

Trait	Profile	Score
Udder Comp.		1.05
F & L Comp.		0.26
Body Comp.		1.29
Dairy Comp.		-0.81
Stature		1.11
Strength		0.80
Body Depth		0.33
Dairy Form		-0.82
Rump Angle		-0.11
Thurl Width		0.27
R. Legs Side View		-1.30
R. Legs Rear View		0.26
Foot Angle		1.57
Feet & Legs		0.51
F. Udder Att.		1.60
R. Udder Ht.		1.41
R. Udder Width		1.01
Udder Cleft		-0.23
Udder Depth		1.62
F. Teat Place.		0.97
R. Teat Place.		0.62
Teat Length		0.38
HA-, 04/2022	-2 -1 0 +1 +2	

NITROTEC COMÉRCIO DE PRODUTOS AGROPECUÁRIOS LTDA.

Rua Pio XII - Nº 1847 - Centro - Fone: (45)3222-6100 - vendasnitrotec@terra.com.br

CEP - 85.801-210 - CASCAVEL PR

CNPJ: 09.492.811/0001-21

I.E.: 904.40342-36

Ao Pregoeiro do Município de Mercedes - PR
Pregão Eletrônico n.º 73/2022
Processo Licitatório nº 153/2022

PROPOSTA DE PREÇOS

NITROTEC COMÉRCIO DE PRODUTOS AGROPECUÁRIOS LTDA, inscrita no **CNPJ/MF nº. 09.492.811/0001-21**, Inscrição Estadual nº. 904.40342-36, neste ato representada por seu representante legal/procurador, o Sr. Sandro Henrique Borella, portador da Carteira de Identidade nº. 22.237.908-X, expedida pela SSP/SP, e do CPF nº. 164.023.768-25, em atendimento ao disposto no Edital em epígrafe, apresenta a seguinte Proposta de Preços para a venda de NITROGÊNIO LÍQUIDO, conforme descrição a seguir:

Item	Qtd	Und	Descrição	Marca	Valor Unit	Valor Total
6	3.500	litro	Nitrogênio Líquido para armazenamento de sêmen bovino	Nitrotec	R\$ 12,30	R\$ 43.050,00
Total: Quarenta e três mil e cinquenta reais						R\$ 43.050,00

Declaramos que:

- No preço estão incluídos, além do lucro, todas as despesas e custos de frete, seguro, tributos de qualquer natureza e todas as demais despesas, diretas ou indiretas, relacionadas com o fornecimento do objeto da presente licitação.
- A remessa de eventuais ordens de compra e demais comunicações poderão ser encaminhadas pelo e-mail: vendasnitrotec@terra.com.br
- Prazo de validade da Proposta: 30 (sessenta) dias, estendendo-se à etapa de lances verbais.
- Nosso produto ofertado atende às exigências do edital
- Prazo de entrega e pagamento: conforme edital

Cascavel, 06 de julho de 2022

09.492.811/0001-21

**NITROTEC COM. DE PRODUTOS
AGROPECUÁRIOS LTDA.**

RUA PIO XII, 1847

CENTRO - CEP 85.801-210

CASCAVEL - PR

Nitrotec Comércio de Produtos Agropecuários Ltda.
PP. Sandro Henrique Borella
RG. 22.237.908-X e CPF 164.023.768-25
Diretor Administrador