

LUCINIR RODRIGUES LTDA

CNPJ: 11.291.386/0001-54

Inscrição Estadual: 90852928-60

**Rua Marechal Candido Rondon, nº. 787, Bairro Neva, CEP: 85.802-130
Cascavel – PR**

PROPOSTA

INFORMAÇÕES DA LICITAÇÃO			
Modalidade:	Pregão eletrônico	Numero/Ano Licitação:	077/2021
Data/Hora de Abertura:	09/07/2021 às 08h30min		
Objeto:	Aquisição de nitrogênio líquido e sêmen bovino, para manutenção das atividades de incentivo à produção, desenvolvidas pela Secretaria de Agricultura, Pecuária e Meio Ambiente, do Município de Mercedes		

LOTE 01						
ITEM	DESCRIÇÃO	MARCA/MODELO FABRICANTE	UND	QTDE	VLR UNIT.	VALOR TOTAL
01	Sêmen da raça Holandês Preto e Branco na base americana CDCB & HA-USA Genetic Evaluations 04/2021 com as seguintes características: PTA LEITE > ou = 1050 LBS BETA CASEINA A2A2; VIDA PRODUTIVA > ou = 5,00; COMPOSTO DE UBERE > ou = 1,00 FACILIDADE DE PARTO TOURO < ou = 1,90; ESTATURA < ou = 0,30. Acondicionados em raques com 10 palhetas cada.	- Touro Mintjulep; - Raça Holandês preto e branco; - Código 200HO12039	Doses	800	24,00	19.200,00
04	Sêmen da raça Jersey na base americana CDCB & AJCA Genetic Evaluations 04/2021 com as seguintes características: PTA LEITE > ou = 250 LBS; BETA CASEINA A2A2; VIDA PRODUTIVA > ou = 4,00 ; COMPOSTO DE UBERE (JUI) > ou = 4,50; ESTATURA < ou = 0,30 Acondicionados em raques com 10 palhetas cada.	- Touro Marvel - Raça Jersey - Código 200JE01175	Doses	600	14,50	8.700,00
VALOR TOTAL:						27.900,00

VALOR TOTAL:R\$ 27.900,00 (Vinte e sete mil e novecentos reais)



VALIDADE DA PROPOSTA: NÃO INFERIOR A 30 DIAS.
PRAZO DE ENTREGA: 10 DIAS.
PRAZO PAGAMENTO: 30 DIAS.

- Estou de acordo com os itens e demais cláusulas do referido edital e seus anexos.

Mercedes/PR, 09 de Julho de 2021.

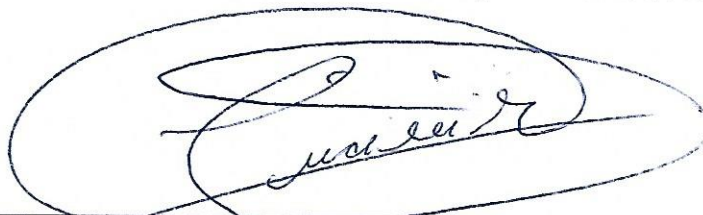

LUCINIR RODRIGUES
RG n°. 8.169.712-4 /SESP-PR
CPF n°. 039.944.769-50
Sócio-administrador

JX PROGENESIS MARVEL {3}-ET

Interbull ID: 124M000110648211
NAAB: 200JE01175

Date of Birth: 6/8/2017
Genetic Recessive: 0
Inbreeding Coef: 9.1

Production Traits [CDCB 04/2021]: G

% Rel.	Milk Lbs.	% Fat	Fat Lbs.	% Prot.	Prot. Lbs.	NM\$	FM\$	CM\$	GM\$	Total Dtrs	Total Hrds	% US Dtrs	Gen. Base
77	868	-0.18	2	-0.06	18	251	279	238	173.0			100	USA-D,04/2021

Management Traits [CDCB 04/2021]:

Trait	Rating	Reliability
Calving Ease		%
M. Calving Ease		%
Prod Life	5.3	72%
S.cell Score	2.98	74%
Dtr PG Rate	-1.1	69%
Sire StillBirth		%
Dtr StillBirth		%
Livability	3.7	61%

Type Information, AJCA, 04/2021 :

PTI	67	PTAT	1.1
Reliability	Daughters	Herds	
78%	0	0	

Pedigree:

Sire	FARIA BROTHERS VISIONARY 79474
MGS	KASH IN DIMENSION 50383-ET
PGS	ALL LYNNS LEGAL VISIONARY-ET
Dam	67682164

Codes:

aAa
DMS

Linear Traits:

Trait	Profile	Score
Stature		-0.20
Strength		-0.10
Body Depth		0.20
Dairy Form		0.60
Rump Angle		-1.30
Thurl Width		-0.40
R. Legs Side View		0.20
Foot Angle		1.90
F. Udder Att.		1.40
R. Udder Ht.		-0.20
R. Udder Width		-0.30
Udder Cleft		2.10
Udder Depth		-0.50
F. Teat Place.		-0.10
Teat Length		-0.10
AJCA, 04/2021	-2 -1 0 +1 +2	



2021
April Global Dairy
 Sire Genetic Evaluations

[Home](#) [Dairy Bulls](#) [Register](#) [Background](#) [Links](#) [Contact Us](#)

Genetic Base United States 04/2021

Page 1
 Records 1 - 1

Search Results: 1 record(s)

- For best results print this page in landscape mode.
- Click on any of the bull's names for a detailed report.

[New Query](#)

Breed: JE

NAAB	Interbull ID	Name	Lbs. Milk	% Fat	Lbs. Fat	% Prot	Lbs. Prot	PL	SCS	CE	NM\$	FM\$	CM\$	MF Rel	GNM	GB-Prod	PTAT	Type Rel	UDC	F&L C	GB-Type	PTI
200JE01175	124M000110648211	JX PROGENESIS MARVEL (3)-ET	868	-0.18	2	-0.06	18	5.3	2.98		251	279	238	77	G	USA-D	1.10	78	10.28	0.00	AJCA	67



JX FARIA BROTHERS AVON {2}
 TLJ SANTANA V MAID 2164-P
 KASH IN SANTANA-P
 SUNSET CANYON VALEN I MAID 116 EX-90%-7YR-USA
 ALL LYNNS LOUIE VALENTINO
 SUNSET CANYON IMPULS L MAID 2 VG-87%-3YR-USA



TLJ SANTANA V MAID 2164-P
 DAM

GJPI 67	BBR 93 JH1F JNSF	
Reg. #: JE124M110648211	aAa: 264135	DMS: 345
Nasc: 06/08/2017	Kappa Caseína: BB	Beta Caseína: A2A2

PRODUÇÃO	G Rebanhos	G Filhas	77% Rep.	CDCB-G / 04-21	
Leite lbs 868	Gordura lbs 2	Gordura % -0.18	Proteína lbs 18	Proteína % -0.06	
NM\$ 251	CM\$ 238	FM\$ 279	GM\$ 173	DWP\$ 133	

SAÚDE E REPRODUÇÃO	
Vida Produtiva	5.3
C.C.S.	2.98
Taxa de Prenhez das Filhas	-1.1
Sobrevivência	3.7

CONFORMAÇÃO	G Rebanhos	G Filhas	78% Rep.	AJCA-G / 04-21
PTAT			1.1	
Índice de Úbere no Jersey			10.3	

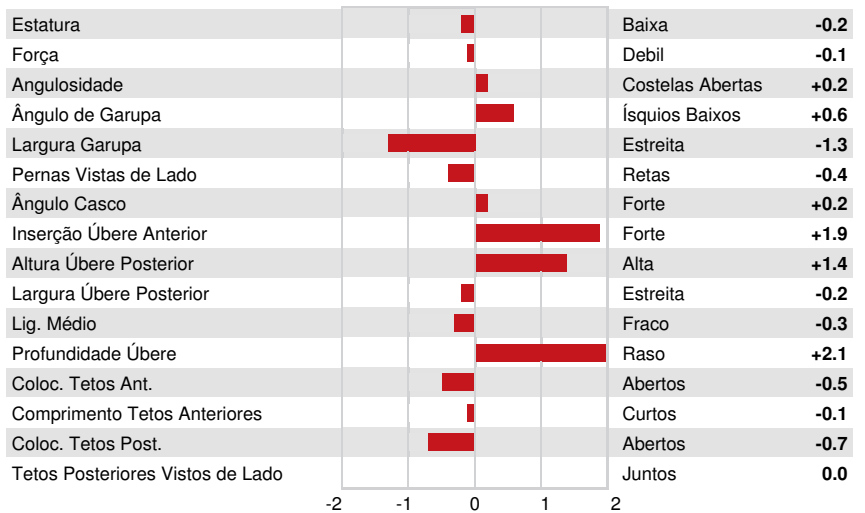

PROGENESIS MINTJULEP

Interbull ID: CANM000013638281
NAAB: 200HO12039

Date of Birth: 1/30/2020
Genetic Recessive: 0
Inbreeding Coef: 12.8

Production Traits [CDCB 04/2021]: G

% Rel.	Milk Lbs.	% Fat	Fat Lbs.	% Prot.	Prot. Lbs.	NM\$	FM\$	CM\$	GM\$	Total Dtrs	Total Hrds	% US Dtrs	Gen. Base
76	1349	-0.02	46	0.04	54	643	587	670	597.0			100	USA-D,04/2021

Management Traits [CDCB 04/2021]: G

Trait	Rating	Reliability
Calving Ease	1.6	58%
M. Calving Ease	2.2	57%
Prod Life	5.4	73%
S.cell Score	2.75	74%
Dtr PG Rate	0.9	72%
Sire StillBirth	5.0	53%
Dtr StillBirth	5.4	54%
Livability	1	69%

Type Information, HA-, 04/2021 :

TPI	2801	PTAT	0.91
Reliability	Daughters	Herds	
73%			

Pedigree:

Sire	STANTONS ELDORADO
MGS	STE ODILE MILKTIME
PGS	WESTCOAST GUARANTEE
Dam	13227599

Codes:

aAa
DMS

Linear Traits:

Trait	Profile	Score
Udder Comp.		1.93
F & L Comp.		0.85
Body Comp.		-1.14
Dairy Comp.		-0.71
Stature		-0.99
Strength		-0.79
Body Depth		-0.93
Dairy Form		0.46
Rump Angle		-0.39
Thurl Width		-0.33
R. Legs Side View		-0.74
R. Legs Rear View		0.48
Foot Angle		0.32
Feet & Legs		0.64
F. Udder Att.		1.41
R. Udder Ht.		2.33
R. Udder Width		2.21
Udder Cleft		1.13
Udder Depth		0.94
F. Teat Place.		1.01
R. Teat Place.		1.01
Teat Length		-1.34
HA-, 04/2021	-2 -1 0 +1 +2	



STANTONS ELDORADO
 PROGENESIS MILKTIME MINT VG-85-2YR-CAN
 STE ODILE MILKTIME
 PROGENESIS MODESTY MISSILE GP-81-2YR-USA
 BACON-HILL PETY MODESTY
 OCD DELTA MISSY EX-93-5YR-CAN 3*



PROGENESIS MODESTY MISSILE
 GRANDDAM



OCD DELTA MISSY
 THIRD DAM



OCD DELTA MISSY
 THIRD DAM

GTPI 2801

TD TR TL TY TV 99%-I HH1F HH2F HH3F HH4F HH5F HH6F HCDF

Reg. #: HOCANM13638281 aAa: DMS:
 Nasc: 01/30/2020 Kappa Caseína: BB Beta Caseína: A2A2

PRODUÇÃO		G Rebanhos	G Filhas	76% Rep.	CDCB-G / 04-21	
Leite lbs	1349	Gordura lbs	46	Gordura %	Proteína lbs	Proteína %
NM\$ 643		CM\$ 670		-0.02	54	+0.04
				FM\$ 587	GM\$ 597	DWP\$ 742

SAÚDE E REPRODUÇÃO

Vida Produtiva	5.4	Facilidade de Parto	1.6%
C.C.S.	2.75	Fac. Parto Filhas	2.2%
Taxa de Prenhez das Filhas	0.9	Mortalidade das Crias	5.0%
Sobrevivência	1.0	Natimorto Filhas	5.4%
Eficiência Alimentar	182	Índice de Fertilidade	1.4
Economia Alimentar	144		

CONFORMAÇÃO

	G Rebanhos	G Filhas	73% Rep.	HAUSA-G / 04-21	
PTAT	0.91	Composto de Corpo	-1.14		
Úbere Comp.	1.93	Composto Leiteiro	-0.71		
P&P Comp.	0.85				



**MAGU MELHORAMENTO GENÉTICO E INSEMINAÇÃO ARTIFICIAL
LTDA**

CNPJ 01.174.664/0001-30 - Inscrição Estadual 902.98879-31

1

PROPOSTA DE PREÇOS

Ao Pregoeiro do Município de Mercedes - PR
Pregão Eletrônico n.º 77/2021

Proponente: **MAGU MELHORAMENTO GENÉTICO E INSEMINAÇÃO
ARTIFICIAL LTDA.**

Endereço: Avenida Willy Barth, n.º 2818, Centro, Pato Bragado.

Telefone: (45)3254-1135

E-mail: magu.crv@gmail.com

CNPJ: 01.174.664/0001-30

Inscrição Estadual 902.98879-31

A empresa **MAGU MELHORAMENTO GENÉTICO E INSEMINAÇÃO
ARTIFICIAL LTDA**, inscrita no CNPJ/MF n.º. 01.174.664/0001-30, Inscrição Estadual
n.º. 902.98879-31, neste ato representada por seu representante legal, o Sr. CLAITON
JOÃO SCHWINGEL, portador da Carteira de Identidade n.º 4.715.283-6 PR, expedida
pela SSP/PR, e do CPF n.º 453.235.189-87, apresenta a seguinte Proposta de Preços para
a venda de nitrogênio líquido e sêmen bovino, conforme descrição a seguir:

Item	Qtd	Unid	Descrição	R\$ Unit	R\$ Total
1 Touro: YAMCHA	800	Doses	Sêmen da raça Holandês Preto e Branco na base americana CDCB & HA- USA Genetic Evaluations 04/2021 com as seguintes características: PTA LEITE > ou = 1050 LBS BETA CASEINA A2A2 VIDA PRODUTIVA > ou = 5,00 COMPOSTO DE UBERE > ou = 1,00 FACILIDADE DE PARTO TOURO < ou = 1,90 ESTATURA < ou = 0,30 Acondicionados em raques com 10 palhetas cada.	25,00	20.000,00

Avenida Willy Barth, n.º 2818, Centro
Pato Bragado, CEP 85948-000, Fone (045) 3254-1135

MAGU MELHORAMENTO GENÉTICO E INSEMINAÇÃO ARTIFICIAL
LTDA

CNPJ 01.174.664/0001-30 - Inscrição Estadual 902.98879-31

2

2 Touro: ZEPPELIN	700	Doses	Sêmen da raça Holandês Preto e Branco na base americana CDCB & HA-USA Genetic Evaluations 04/2021 com as seguintes características: PTA LEITE > ou = 790 LBS BETA CASEINA A2A2 VIDA PRODUTIVA > ou = 2,90 COMPOSTO DE UBERE > ou = 1,00 FACILIDADE DE PARTO TOURO < ou = 1,90 ESTATURA < ou = 0,00 Acondicionados em raques com 10 palhetas cada.	21,00	14.700,00
3	200	Doses	Sêmen da raça Holandês Vermelho e Branco na base americana CDCB & HA-USA Genetic Evaluations 04/2021 com as seguintes características: PTA LEITE > ou = 1000 LBS VIDA PRODUTIVA > ou = 4,00 COMPOSTO DE UBERE > ou = 0,80 FACILIDADE DE PARTO TOURO < ou = 1,80 ESTATURA < ou = 1,00 Acondicionados em raques com 10 palhetas cada.		

MAGU MELHORAMENTO GENÉTICO E INSEMINAÇÃO ARTIFICIAL
LTDA

CNPJ 01.174.664/0001-30 - Inscrição Estadual 902.98879-31

3

4	600	Doses	Sêmen da raça Jersey na base americana CDCB & AJCA Genetic Evaluations 04/2021 com as seguintes características: PTA LEITE > ou = 250 LBS BETA CASEINA A2A2 VIDA PRODUTIVA > ou = 4,00 COMPOSTO DE UBERE (JUI) > ou = 4,50 ESTATURA < ou = 0,30 Acondicionados em raques com 10 palhetas cada.	33,00	19.800,00
5	300	Doses	Sêmen da raça Pardo Suíço na base americana CDCB & BSCBA Genetic Evaluations 04/2021 com as seguintes características: PTA LEITE > ou = 260 LBS BETA CASEINA A2A2 VIDA PRODUTIVA > ou = 5,00 COMPOSTO DE UBERE > ou = 0,30 FACILIDADE DE PARTO TOURO < ou = 1,70 ESTATURA < ou = 0,00 Acondicionados em raques com 10 palhetas cada.		
6	800	Doses	Sêmen da raça Gir Leiteiro com as seguintes características: LACTAÇÃO DA MÃE > ou = 12.000KGS BETA CASEINA A2A2. Acondicionados em raques com 10 palhetas cada.	18,00	14.400,00
7	3500	Litros	Nitrogênio líquido; para armazenamento de sêmen bovino		

O valor global da nossa proposta é de R\$ 68.900,00 (Sessenta e oito mil e novecentos reais).

**MAGU MELHORAMENTO GENÉTICO E INSEMINAÇÃO ARTIFICIAL
LTDA**

CNPJ 01.174.664/0001-30 - Inscrição Estadual 902.98879-31

4

No preço estão incluídos, além do lucro, todas as despesas e custos como frete, seguro, tributos de qualquer natureza e todas as demais despesas, diretas ou indiretas, relacionadas com o fornecimento do objeto da presente licitação.

O prazo de entrega

A remessa de eventuais ordens de compra e demais comunicações poderão ser encaminhadas para o e-mail: **magu.crv@gmail.com**

Prazo de validade da Proposta: 30 (trinta) dias.

Pato Bragado, 09 de Julho de 2021.



CLAITON JOÃO SCHWINGEL

CPF n.º 453.235.189-87

Sócio Administrador

01.174.664/0001-30

**MAGU - MELHORAMENTO GENÉTICO
E INSEMINAÇÃO ARTIFICIAL LTDA.**

Av. Willy Barth, 2818 - Sala 01 - Centro
CEP 85948-000

Pato Bragado - Paraná

NITROTEC COMÉRCIO DE PRODUTOS AGROPECUÁRIOS LTDA.

Rua Pio XII - Nº 1847 - Centro - Fone: (45)3222-6100 - vendasnitrotec@terra.com.br

CEP - 85.801-210 - CASCAVEL PR

CNPJ: 09.492.811/0001-21

I.E.: 904.40342-36

PROPOSTA DE PREÇOS

**Ao Pregoeiro do Município de Mercedes - PR
Pregão Eletrônico n.º 77/2021**

NITROTEC COMÉRCIO DE PRODUTOS AGROPECUÁRIOS LTDA, inscrita no **CNPJ/MF nº. 09.492.811/0001-21**, Inscrição Estadual nº. 904.40342-36, neste ato representada por seu representante legal/procurador, o Sr. Sandro Henrique Borella, portador da Carteira de Identidade nº. 22.237.908-X, expedida pela SSP/SP, e do CPF nº. 164.023.768-25, em atendimento ao disposto no Edital em epígrafe, apresenta a seguinte Proposta de Preços para a venda de NITROGÊNIO LÍQUIDO, conforme descrição a seguir:

Item	Qtd	Und	Descrição	Marca	Valor Unit	Valor Total
1	3.500	litro	Nitrogênio Líquido para armazenamento de sêmen bovino	Nitrotec	R\$ 3,50	R\$ 12.250,00
Total: Doze mil, duzentos e cinquenta reais						R\$ 12.250,00

Declaramos que:

- No preço estão incluídos, além do lucro, todas as despesas e custos como frete, seguro, tributos de qualquer natureza e todas as demais despesas, diretas ou indiretas, relacionadas com o fornecimento do objeto da presente licitação.
- A remessa de eventuais ordens de compra e demais comunicações poderão ser encaminhadas pelo e-mail: vendasnitrotec@terra.com.br
- Prazo de validade da Proposta: 60 (sessenta) dias, estendendo-se à etapa de lances verbais.
- Nosso produto ofertado atende às exigências do edital
- Prazo de entrega e pagamento: conforme edital

Cascavel, 09 de julho de 2021





PROGENÉTICA IMPORTAÇÃO E EXPORTAÇÃO LTDA

ENDEREÇO: RUA ASSIS BRASIL 64 E- CHAPECÓ -SC

CNPJ: 71.639.363/0001-10

TELEFONE: (49) 33289444

E-MAIL: cezar@evolutiondobrasil.com

PROPOSTA ADEQUADA ITEM 2

MUNICÍPIO DE MERCEDES PR

ITEM	QTD	DESCRIÇÃO	MARCA	UND	VALOR UNT R\$	VALOR TOTAL R\$
2	700	SÊMEN DA RAÇA HOLANDÊS PRETO E BRANCO NA BASE AMERICANA CDCB & HA-USA GENETIC EVALUTIONS 04/2021 COM AS SEGUINTEs CARACTERÍSTICAS: PTA LEITE > OU = 790 LBS BETA CASEINA A2A2 VIDA PRODUTIVA > OU = 2,90 COMPOSTO DE UBERÊ > OU = 1,00 FACILIDADE DE PARTO TOURO < OU = 1,90 ESTATURA < OU = 0,00 ACONDICIONADOS EM RAQUES COM 10 PALHETAS CADA.	OBJECTIVE	DS	12,00	8.400,00

VALOR TOTAL R\$: 8.400,00(OITO MIL E QUATROCENTOS REAIS)

DADOS BANCÁRIOS:

BANCO SICREDI CONTA CORRENTE: 08274-3 AGÊNCIA: 0258

CHAPECÓ-SC, 09 DE JULHO DE 2021.

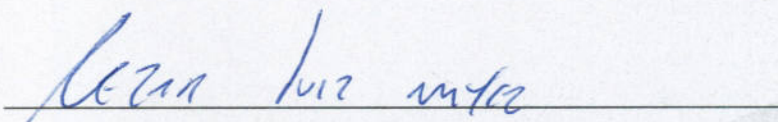

PROGENÉTICA IMPORTAÇÃO E EXPORTAÇÃO LTDA

71.639.363/0001-10

PROGENÉTICA
IMPORTAÇÃO E EXPORTAÇÃO LTDA.

RUA ASSIS BRASIL N° 64-E
BAIRRO MARIAGORETTI - CEP: 89.801-355

CHAPECÓ - SC

ph



2021
April Global Dairy
Sire Genetic Evaluations

- Home
- Dairy Bulls
- Register
- Background
- Links
- Contact Us

Print This Page

OBJECTIVE

Interbull ID: FRAM004407861720
NAAB: 180HO94025

Date of Birth: 4/22/2018
Genetic Recessive: 0
Inbreeding Coef: 9.3

Production Traits [CDCB 04/2021]: G

% Rel.	Milk Lbs.	% Fat	Fat Lbs.	% Prot.	Prot. Lbs.	NMS	FMS	CMS	GMS	Total Dtrs	Total Hrds	% US Dtrs	Gen. Base
76	935	0.09	61	0.03	39	639	587	666	562.0			100	USA-D,04/2021

Management Traits [CDCB 04/2021]: G

Trait	Rating	Reliability
Calving Ease	1.8	60%
M. Calving Ease	1.8	58%
Prod Life	5.6	73%
S.cell Score	2.55	74%
Dtr PG Rate	0.2	73%
Sire StillBirth	6.2	56%
Dtr StillBirth	5.5	55%
Livability	2.2	69%

Type Information, HA-, 04/2021 :

TPI	2756	PTAT	0.97
Reliability	Daughters	Herds	
75%			

Pedigree:

Sire	WESTCOAST WINDMILL
MGS	RICHMOND-FD EL BOMBERO-ET
PGS	DE VOLMER DG SUPERSHOT
Dam	4905427666

Codes:

aAa
DMS

Linear Traits:

Trait	Profile	Score
Udder Comp.		1.55
F & L Comp.		0.59
Body Comp.		-0.53
Dairy Comp.		-0.06
Stature		-0.08
Strength		-0.24
Body Depth		-0.12
Dairy Form		0.76
Rump Angle		-1.08
Thurl Width		0.15
R. Legs Side View		0.46
R. Legs Rear View		-0.08
Foot Angle		0.51
Feet & Legs		0.72
F. Udder Att.		1.42
R. Udder Ht.		2.14
R. Udder Width		2.13
Udder Cleft		1.13
Udder Depth		0.36
F. Teat Place.		0.62
R. Teat Place.		0.47
Teat Length		0.31
HA-, 04/2021	-2 -1 0 +1 +2	

OBJECTIVE



FR4407861720
180HO94025
2018-04-22
EARL DU COUTELET
BOUSSAY (44)

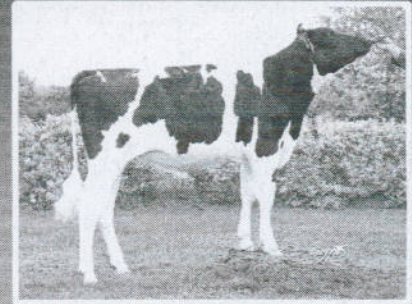
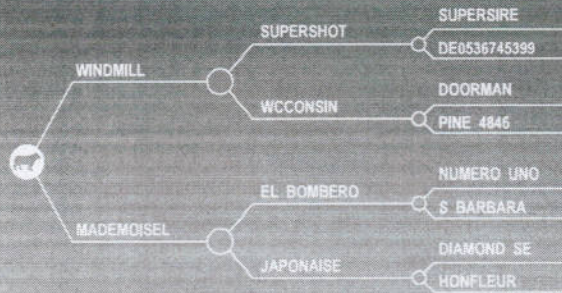

Reference: CDCB PTAs (04/21)

TPI 2756

Production	Rel. 76 / dtrs / herds
Milk	935
Fat	61
Fat %	0.09
Protein	39
Protein %	0.03
Net Merit (\$)	639
Fluid Merit (\$)	587
Cheese Merit (\$)	666
Grazing Merit (\$)	562
Feed E.	2.5

KCAS : BB BCAS : A2A2

Total type Index

Rel. / dtrs / herds / aAg 243165

PTAT	0.97	
Udder Index	1.55	
Feet and legs Index	0.59	
Body comp	-0.53	
Dairy comp	-0.06	
Stature	-0.08	
Strength	-0.24	
Body depth	-0.12	
Dairy form	0.76	
Rump angle	-1.08	
Thurl width	0.15	
Rear legs side view	0.46	
Rear legs rear view	-0.08	
Foot angle	0.51	
Feet & legs score	0.72	
Fore udder attachment	1.42	
Rear udder height	2.14	+
Rear udder width	2.13	+
Udder cleft	1.13	
Udder depth	0.36	
Front teat placement	0.62	
Rear teat placement	0.47	
Teat length	0.31	

GÉNOSANTÉ

Health synthesis	1.2	
Ketosis	0.5	
Hoof health RLI	1.0	
Hoof health RLNI	0.8	

Functional traits

Sire Calving Ease	1.8
Daughter Calving Ease	1.8
Productive life	5.6
Somatic cell score	2.55
Mastitis	2.8
Fertility Index	0.6
Daughter pregnancy rate	0.2
Heifer Conception Rate	0.6
Cow Conception Rate	1.1
Sire stillbirth	6.2
Daughters stillbirth	5.5
Gestation length	-3J
CDH	Non-carrier

ANEXO I

PROPOSTA DE PREÇO

1.1 Objeto a ser licitado: **formalização de Ata de Registro de preços para eventual aquisição de nitrogênio líquido e sêmen bovino, para manutenção das atividades de incentivo à produção, desenvolvidas pela Secretaria de Agricultura, Pecuária e Meio Ambiente, do Município de Mercedes, atendidas as especificações técnicas mínimas que seguem:**

Especificações Técnicas e Valores Máximo Admitidos:

Item	Qtd	Unid	Descrição	Marca	R\$ Unit	R\$ Total
2	700	Doses	Sêmen da raça Holandês Preto e Branco na base americana CDCB & HA-USA Genetic Evaluations 04/2021 com as seguintes características: PTA LEITE > ou = 790 LBS BETA CASEINA A2A2 VIDA PRODUTIVA > ou = 2,90 COMPOSTO DE UBERE > ou = 1,00 FACILIDADE DE PARTO TOURO < ou = 1,90 ESTATURA < ou = 0,00 Acondicionados em raques com 10 palhetas cada.	Alta	9,40	6.580,00
5	300	Doses	Sêmen da raça Pardo Suíço na base americana CDCB & BSCBA Genetic Evaluations 04/2021 com as seguintes características: PTA LEITE > ou = 260 LBS BETA CASEINA A2A2 VIDA PRODUTIVA > ou = 5,00 COMPOSTO DE UBERE > ou = 0,30 FACILIDADE DE PARTO TOURO < ou = 1,70 ESTATURA < ou = 0,00 Acondicionados em raques com 10 palhetas cada.	Alta	34,00	10.200,00
6	800	Doses	Sêmen da raça Gir Leiteiro com as seguintes características: LACTAÇÃO DA MÃE > ou = 12.000KGS BETA CASEINA A2A2. Acondicionados em raques com 10 palhetas cada.	Alta	8,90	7.120,00

Valor total: R\$ 23.900,00 (VINTE E TRES MIL E NOVECENTOS REAIS)

Validade da Proposta: 30 dias (TRINTA)

Corbelia, 09 de Julho de 2021

Erich Botan
CPF: 768.063.919-15

18.487.313/0001-81
90636145-02
VITAVET COMÉRCIO DE PRODUTOS
AGROPECUÁRIOS LTDA ME
Rua Boca de Leão, 920 - Fundos - Centro
CEP 85.420-000 - Corbélia - PR