

Prefeitura de Mercedes – PR
Pregão Presencial nº 23/2017
Envelope nº 01 – Proposta de Preços
Abertura: 21/02/2017 às 9 horas
Proponente: Joaçaba Pneus Ltda. C
Av. Rio Grande do Sul, 1.294 – Mal. Câ
Fone: (49) 3522-1571 e-mail: mcronc

J

[Handwritten signature]

000109



MATRIZ

Avenida Rio Branco, 246
 Fones (49) 3522-1497 - 3522-0747 e 3522-0368
 Fax (49) 3522-3814
 89600-000 - JOAÇABA - Santa Catarina
 joacabapneus@brturbo.com.br

FILIAIS

BALNEÁRIO CAMBORIÚ
 CASCAVEL
 CHAPECÓ
 CONCÓRDIA
 FRANCISCO BELTRÃO
 JOAÇABA - BR - 282
 MARAVILHA

- SC
 - PR
 - SC
 - SC
 - PR
 - SC
 - SC

MAL. CANDIDO RONDON
 PASSO FUNDO
 SANTO ANGELO
 TOLEDO
 VIDEIRA
 XANXERÊ

- PR
 - RS
 - RS
 - PR
 - SC
 - SC

Comissão de Licitação de Mercedes – PR Referente: Pregão Presencial nº 23/2017

Proponente: **Joaçaba Pneus Ltda.**

Endereço: Av. Rio Grande do Sul, 1.294 – Mal. Cândido Rondon – PR
 CNPJ: 84.587.245/0009-04 Inscrição Estadual: 41.701.685-64
 Telefone: (45) 3254-2240 e-mail: mcrondon@joacabapneus.com.br

Assunto: PROPOSTA

Sr. Pregoeiro

Apresentamos, por intermédio da sócia administradora, Sra. Ione Sühnel Bess, portadora do RG nº 382.931 SSP/SC, e do CPF nº 826.311.589-20, em atendimento ao disposto no Edital, nossa proposta, conforme abaixo:

Qde	Descrição	Marca / modelo	Valor unitário	Valor Total
48	Pneumático 1000x20; 16PR; misto radial; novo (fabricação não superior a 6 meses, a contar da entrega do objeto); certificação INMETRO; prazo de garantia não inferior a 5 (cinco) anos; de qualidade igual ou superior às marcas Goodyear e/ou Pirelli; para utilização em: caminhões	FG 01 - Pirelli	R\$ 1.350,00	R\$ 64.800,00

O valor total é de **RS 64.800,00 (Sessenta e quatro mil e oitocentos reais)**.

Os produtos cotados são novos, de primeira linha e fabricados no Brasil, da marca Pirelli. A garantia dos produtos será fornecida pelos fabricantes mediante Exame Técnico e desde que sejam observadas as normas técnicas de uso dos mesmos. Nos pneumáticos é de 05 anos, contados a partir da data de fabricação. A Joaçaba Pneus Ltda. prestará a garantia mínima do fabricante para os produtos cotados. Constatado defeito de fabricação, a reposição é feita em até 48 horas.

Os pneus estão de acordo com as disposições contidas na portaria INMETRO (bem como tem gravado em sua lateral o símbolo) e estão de acordo com o Regulamento Técnico da Qualidade para pneus novos – RTQ-41 e SBC Sistema Brasileiro de Certificação.

Estão gravados na lateral externa dos pneus: logomarca do fabricante, selo do Inmetro, local e data de fabricação indicando o mês e ano de produção (que deverá ser inferior a seis meses da data de entrega), matrícula do DOT, indicador de carga e velocidade compatível, a necessidade de câmara.

Nos preços estão incluídos entrega, lucro, todas as despesas e custos com frete, embalagem, seguro, tributos de quaisquer naturezas e demais despesas, diretas ou indiretas, relacionados com o objeto da presente licitação.

Por esta proposta, declaramos inteira submissão aos preceitos legais em vigor, especialmente à Lei nº 8.666/93, temos pleno conhecimento e aceitamos as condições constantes no Edital e em seus anexos. Propomos o fornecimento dos serviços e atestamos que possuímos os itens cotados na proposta.

Validade da proposta: 30 dias.

Prazo de Pagamento: 10º dia mês seguinte à entrega.

Vigência do contrato: 31/12/2017.

Prazo de entrega: 02 dias úteis.

Conta: Banco do Brasil – Ag. 0137-6 – C/C 2057-5 – Joaçaba – SC – CNPJ: 84.587.245/0001-57.



MARI

1

 000110



JOAÇABA PNEUS LTDA.



MATRIZ

Avenida Rio Branco, 246
Fones (49) 3522-1497 - 3522-0747 e 3522-0368
Fax (49) 3522-3814
89600-000 - JOAÇABA - Santa Catarina
joacabapneus@brturbo.com.br

FILIAIS

BALNEÁRIO CAMBORIÚ
CASCAVEL
CHAPECÓ
CONCÓRDIA
FRANCISCO BELTRÃO
JOAÇABA - BR - 282
MARAVILHA

- SC
- PR
- SC
- SC
- PR
- SC
- SC

MAL. CANDIDO RONDON
PASSO FUNDO
SANTO ANGELO
TOLEDO
VIDEIRA
XANXERÊ

- PR
- RS
- RS
- PR
- SC
- SC

Declaramos que os materiais cotados atendem as especificações do Edital e a proposta é firme e concreta.

Se vencedor da licitação, além de mim, está autorizado a assinar o contrato, na qualidade de representante legal, o Sr. **André Gaspar Simão**, brasileiro, portador da Carteira de Identidade nº 10.131.790-0 SSP/PR e CPF nº 046.336.069-99, residente e domiciliado na Cidade de Mal. Cândido Rondon, Estado do Paraná.

Joaçaba/SC, 17 de fevereiro de 2017.

JOAÇABA PNEUS LTDA.

Diretor - Gerente
Ione Sühnel Bess
CPF 826.311.589-20
RG 382.931 SSP/SC

84.587.245/0009-04

JOAÇABA PNEUS LTDA.2

Av. Rio Grande do Sul, 1.294 - Centro
85960-000 Marechal Cândido Rondon - PR



000110
011000



JOAÇABA PNEUS LTDA.



MATRIZ

Avenida Rio Branco, 246
Fones (49) 3522-1497 - 3522-0747 e 3522-0368
Fax (49) 3522-3814
89600-000 - JOAÇABA - Santa Catarina
joacabapneus@brturbo.com.br

FILIAIS

BALNEÁRIO CAMBORIÚ
CASCAVEL
CHAPECÓ
CONCÓRDIA
FRANCISCO BELTRÃO
JOAÇABA - BR - 282
MARAVILHA

- SC
- PR
- SC
- SC
- PR
- SC
- SC

MAL. CANDIDO RONDON
PASSO FUNDO
SANTO ANGELO
TOLEDO
VIDEIRA
XANXERÊ

- PR
- RS
- RS
- PR
- SC
- SC

DECLARAÇÃO

À Comissão de Licitação da Prefeitura de Mercedes – PR
Pregão Presencial nº 23/2017

JOAÇABA PNEUS LTDA., inscrita sob o CNPJ nº 84.587.245/0009-04, estabelecida na Av. Rio Grande do Sul, 1.294, na cidade de Marechal Cândido Rondon – PR, por intermédio de sua sócia administradora, Sra. Ione Sühnel Bess, portadora do RG nº 382.931 SSP/SC, e do CPF nº 826.311.589-20, declara que fornecerá os pneus com a data de fabricação não superior a 06 (seis) meses.

Por ser expressão da verdade, firmamos a presente.

Joaçaba/SC, 17 de fevereiro de 2017.

JOAÇABA PNEUS LTDA.

Diretor - Gerente

Ione Sühnel Bess

CPF 826.311.589-20

RG 382.931 SSP/SC

Novo e-mail:
mcrondon@joacabapneus.com.br

84.587.245/0009-04

JOAÇABA PNEUS LTDA.

Av. Rio Grande do Sul, 1.294 - Centro
85960-000 Marechal Cândido Rondon - PR



000112

PIRELLI PNEUS LTDA



Santo André, 26 de Setembro de 2016

PIRELLI – Produtos Nacionais

Declaramos a quem possa interessar que os pneus de Marca PIRELLI são produzidos também em nossas cinco fábricas no Brasil, situadas em Santo André – SP, Campinas – SP, Sumaré – SP, Feira de Santana – BA, Gravataí – RS, dependendo da disponibilidade e capacidade produtivas de cada fábrica. A flexibilização da produção entre diferentes unidades permite a Pirelli o melhor atendimento da sua demanda, disponibilizando os seus produtos aos seus clientes em menos tempo possível.

Todas as nossas unidades no Brasil contam com o selo de qualidade do Inmetro, atestando o seu desempenho e a sua Qualidade para utilização sob as condições de piso, terreno, asfalto, temperatura e veículos característicos do nosso mercado.

Nossos produtos são novos, estão homologados para fornecimento, como produtos de equipamento original (1° linha). Às maiores fabricantes de veículos de passeio, caminhonetes, caminhões, ônibus, tratores e veículos especiais de todo o país. São fabricados dentro das normas da Associação Latino Americana de Pneus e Aros – ALAPA.

Algumas das montadoras nas quais temos homologados nossos produtos: VW, FIAT, GM, FORD, TOYOTA, HONDA, PEUGEOT, IVECO, MERCEDES, SCANIA, VOLVO, JOHN DEERE, e etc.

Esta declaração tem validade até 26/09/2017

Atenciosamente

PEDRO TEIXEIRA BARROSO
Gerencia Concorrência Pública
Pirelli Pneus LTDA



Estado de Santa Catarina

1º Tabelionato de Notas e Protesto de Joaçaba
Marliu Edl Mattos - Tabellã

Av. XV De Novembro, 441, Sala 1, Centro, Joaçaba - SC, 89600-000 - 049 -
3522-1693 fax-35221272 - vanlamattosjba@gmail.com

Avenida Capuava, 603 – Santo André – SP – Brasil
Cep 09111-000 – Tel. (11) 4998-3983 – Fax (11) 4998-3879

Autenticação: Autentico a presente cópia fotostática por ser uma reprodução fiel do documento que me foi apresentado com a qual conferi e dou fé. Descrição: Declaração

Emolumentos: 1 Autenticação = R\$ 3,30 | 1 Selo de Fiscalização Pago (EPF05837-RO4J) = R\$ 1,86 | Total = R\$ 5,16 | Recibo Nº: 182946

Selo Digital de Fiscalização EPF05837-RO4J

Confira os dados do ato em <http://selo.tjsc.jus.br/>

Dou fé, Joaçaba - 15 de fevereiro de 2017



JOAÇABA PNEUS LTDA.



MATRIZ

Avenida Rio Branco, 246
Fones (49) 3522-1497 - 3522-0747 e 3522-0368
Fax (49) 3522-3814
89600-000 - JOAÇABA - Santa Catarina
joacabapneus@brturbo.com.br

FILIAIS

BALNEÁRIO CAMBORIÚ - SC
CASCAVEL - PR
CHAPECÓ - SC
CONCÓRDIA - SC
FRANCISCO BELTRÃO - PR
JOAÇABA - BR - 282 - SC
MARAVILHA - SC

MAL. CANDIDO RONDON - PR
PASSO FUNDO - RS
SANTO ANGELO - RS
TOLEDO - PR
VIDEIRA - SC
XANXERÊ - SC

DECLARAÇÃO DE GARANTIA E QUALIDADE

À Comissão de Licitação da Prefeitura de Mercedes – PR Pregão Presencial nº 23/2017

JOAÇABA PNEUS LTDA., inscrita no CNPJ sob o nº. 84.587.245/0009-04, estabelecida na Av. Rio Grande do Sul, 1.294, na cidade de Marechal Cândido Rondon – PR, DECLARA que todos os produtos cotados são novos e de primeira linha, fabricados no Brasil. Pneus são da marca Pirelli e a garantia é de 05 anos, contra vícios e defeitos de fabricação. Todos os produtos têm a garantia a partir da data de fabricação. A garantia dos produtos será fornecida pelos fabricantes mediante Exame Técnico e desde que sejam observadas as normas técnicas de uso dos mesmos. A empresa **Joaçaba Pneus Ltda.** prestará a garantia mínima dos fabricantes para os produtos cotados. Constatado defeito de fabricação, a reposição será feita em até 48 horas.

Joaçaba/SC, 17 de fevereiro de 2017.

JOAÇABA PNEUS LTDA.

Diretor - Gerente

Ione Sühnel Bess
CPF 826.311.589-20
RG 382.931 SSP/SC

Novo e-mail:
mcrondon@joacabapneus.com.br

84.587.245/0009-04

JOAÇABA PNEUS LTDA.

Av. Rio Grande do Sul, 1.294 - Centro
85960-000 Marechal Cândido Rondon - PR



000114

PIRELLI COMERCIAL



DECLARAÇÃO

DECLARAMOS para os devidos fins que a empresa **JOAÇABA PNEUS LTDA** está credenciada a vender pneumáticos, câmaras de ar e protetores de nossa linha de produção em todo o território nacional, os quais são garantidos contra defeitos de fabricação, processo ou mão de obra que devidamente comprovados pelos nossos técnicos, durante o seguinte período, contando a partir da data de compras:

- PNEUMÁTICOS 5 (Cinco) anos
- CÂMARA DE AR 3 (Três) anos
- PROTETORES 3 (Três) anos

Na ausência de comprovação da data de compra, será considerada em substituição a data de fabricação, através da matrícula gravada no produto, pelos mesmos períodos supra citados.

No caso de pneus, a garantia é válida em sua primeira vida, proporcional ao resíduo de desenho remanescente na banda de rodagem.

Esta garantia não cobre, obviamente, as avarias decorrentes de mau uso do produto, ou de natureza acidental.

Os pneus avariados devem ser apresentados para análise técnica nos revendedores autorizados Pirelli, presentes nas principais cidades brasileiras. O revendedor autorizado ou o técnico da Pirelli emitirá laudo técnico para determinar a existência de defeito.

Temos no Brasil corpo técnico treinado e qualificado para atender qualquer problema que venha ocorrer com os produtos por nós fabricados.

Nossos produtos são novos, de primeira linha e estão homologados para fornecimento, como produtos de equipamento original (1° linha). As maiores fabricantes de veículos de passeio, caminhonetas, caminhões, ônibus, tratores e veículos especiais de todo o país. São fabricados dentro das normas da Associação Latino Americana de Pneus e Aros – ALAPA.



Estado de Santa Catarina

1º Tabelionato de Notas e Protestos de Joaçaba
Marilú Edli Mattos - Tabelã

Av. XV De Novembro, 441, Sala 1, Centro, Joaçaba - SC, 89600-000 - 049 -
3522-1693 fax-3522-1272 - vaniamattosjba@gmail.com

Autenticação: Autentico a presente cópia fotostática por ser uma reprodução fiel do documento que me foi apresentado com a qual conferi e dou fé. Descrição: Declaração

Emolumentos: 1 Autenticação = R\$ 3,30 | 1 Selo de Fiscalização Pago (EPF05834-NJ7L) = R\$ 1,85 | Total = R\$ 5,15 | Recibo Nº: 182946

Selo Digital de Fiscalização EPF05834-NJ7L

Confira os dados do ato em <http://selo.tjsc.jus.br/>

Dou fé, Joaçaba - 15 de fevereiro de 2017

Luiz Ricardo Lorenz - Escrevente Notarial

Avenida Capuava, 603 - Santo André - SP - Brasil
Cep 09111-000 - Tel. (11) 4998-3983 - Fax (11) 4998-3879

AMB

000115

PIRELLI COMERCIAL



Algumas das montadoras nas quais temos homologados nossos produtos: VW, FIAT, GM, FORD, TOYOTA, HONDA, PEUGEOT, IVECO, MERCEDES, SCANIA, VOLVO, JOHN DEERE, e etc.

Esta declaração tem validade de 12 meses
São Paulo 02 de Dezembro de 2016

Pedro Teixeira Barroso



PEDRO TEIXEIRA BARROSO
Gerencia Concorrência Pública
Pirelli Pneus LTDA

ORCPN - 28.º SUBDISTRITO DO JARDIM PAULISTA
RUA COMENÇADOR MIGUEL CALFAT, 70 - VILA OLÍMPIA - SÃO PAULO/SP - CEP: 04637-080
FONE: (11) 3845-8424 - FAX: (11) 3046-6039 - E-MAIL: 28OFICIA@ORCPN.COM.BR

WILSON ROBERTO DAS NEVES
OFICIAL DESIGNADO

Reconheço, por semelhança, a firma de: **PEDRO TEIXEIRA BARROSO**,
São Paulo, 05 de dezembro de 2016.
Em testemunho da verdade.

Válido somente com selo digital da cidade de São Paulo.
Preço por firma R\$ 5,35 | Total R\$ 5,35 | Token: 20161205125456/OP:05

Leandro Andrade Pacheco
Escrivente Autorizado



Estado de Santa Catarina

Tabelionato de Notas e Protesto de Joaçaba

Marliu Edl Mattos - Tabella

Av. XV De Novembro, 441, Sala 1, Centro, Joaçaba - SC, 89600-000 - 049 -
3522-1683 fax-35221272 - vaniamattosjba@gmail.com

Autenticação. Autentico a presente cópia fotostática por ser uma reprodução fiel do documento que me foi apresentado com a qual confiro e dou fé. Descrição: Declaração

Emolumentos: 1 Autenticação = R\$ 3,30 | 1 Selo de Fiscalização Pago (EPF05835-8HB6) = R\$ 1,95 | Total = R\$ 5,15 | Recibo N°: 182946

Selo Digital de Fiscalização EPF05835-8HB6

Confira os dados do ato em <http://selo.tjsc.jus.br/>

Dou fé, Joaçaba - 15 de fevereiro de 2017

Luiz Ricardo Lorenz
Luiz Ricardo Lorenz - Escrevente Notarial

000116

Phase-In - Novembro/15

Truck Radial

DATA: 11/2015 Nº11

Informamos que a partir de Novembro/2015 as medidas abaixo encontram-se disponíveis para comercialização.



Produto Phase In

2547200	10.00R20 FG:01 *
2547300	10.00R20 TG:01

Novos compostos e tecnologias que promovem maior rendimento quilométrico. As nervuras de proteção nas laterais melhoram a resistência contra impactos laterais e abrasão.

Características do Produto e Argumento de Vendas:

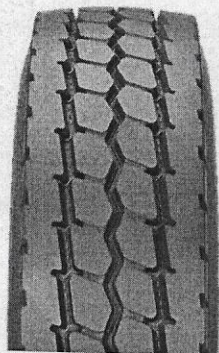

FG:01

- A geometria do sulco central e relevo de proteção no fundo dos sulcos laterais foram projetados para facilitar a expulsão de pedras;
- O desenho dos ombros aumenta a resistência a impactos laterais e abrasões;
- Desenho da banda de rodagem proporciona excelente tração.



TG:01

- Os blocos possuem geometria otimizada para facilitar autolimpeza, garantindo melhor tração e desgaste uniforme;
- Elementos de proteção na parte inferior dos sulcos para minimizar a retenção de pedras, aumentando a resistência;
- Sentido do giro proporciona maior tração, conforto acústico e desgaste uniforme.

PIRELLI

COMUNICADO
DE MARKETING

[TRUCK]

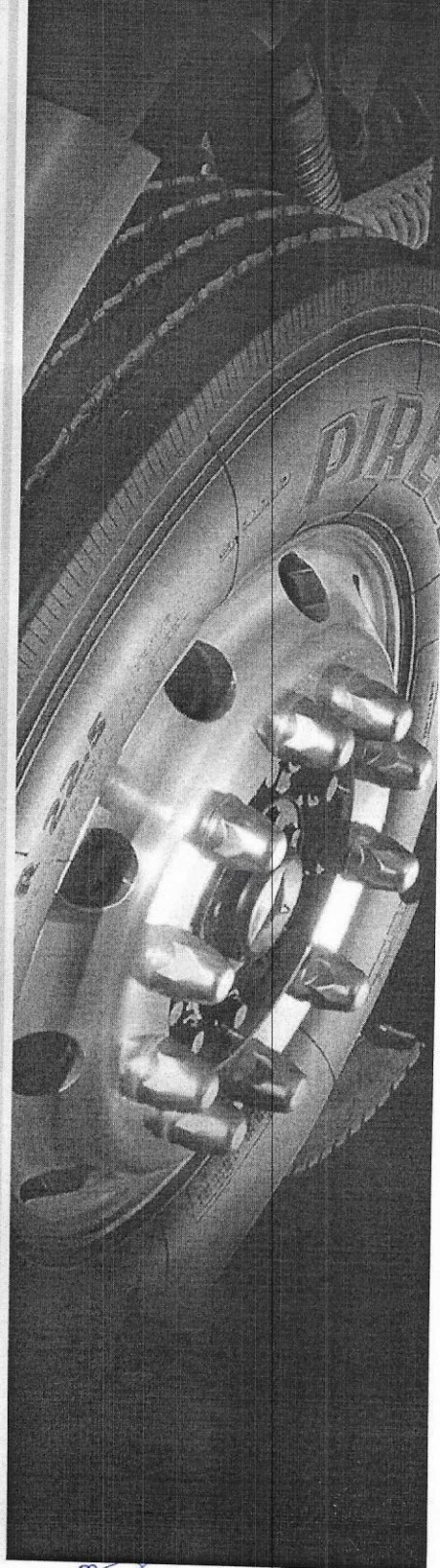

J.

Phase-In - Novembro/15

Truck Radial

DATA: 11/2015 Nº11

Informações Técnicas	10.00R20 FG:01*	10.00R20 TG:01
ÍNDICE DE CARGA	146/143	146/143
CAPACIDADE DE CARGA - SIMPLES/DUPLO (Kg)	3000/2725	3000/2720
CÓDIGO DE VELOCIDADE	K	K
VELOCIDADE MÁXIMA (km/h)	110	110
ARO RECOMENDADO (pol)	7.5	7.5
ARO PERMITIDO (pol)	6.5; B6.5; 7; B7; B7.5; 7.5; 7.33V; 8; 8PV; B8	6.5; B6.5; 7; B7; B7.5; 7.5; 7.33V; 8; 8PV; B8
PRESSÃO MÁX (PSI)	115	115
PROFUNDIDADE DE SULCO (mm)	16	20
DIÂMETRO EXTERNO (mm)	1059	1066
LARGURA DA SECCÃO (mm)	286	286
RAIO SOB CARGA (mm)	492	495

PIRELLI

COMUNICADO
DE MARKETING

[TRUCK]

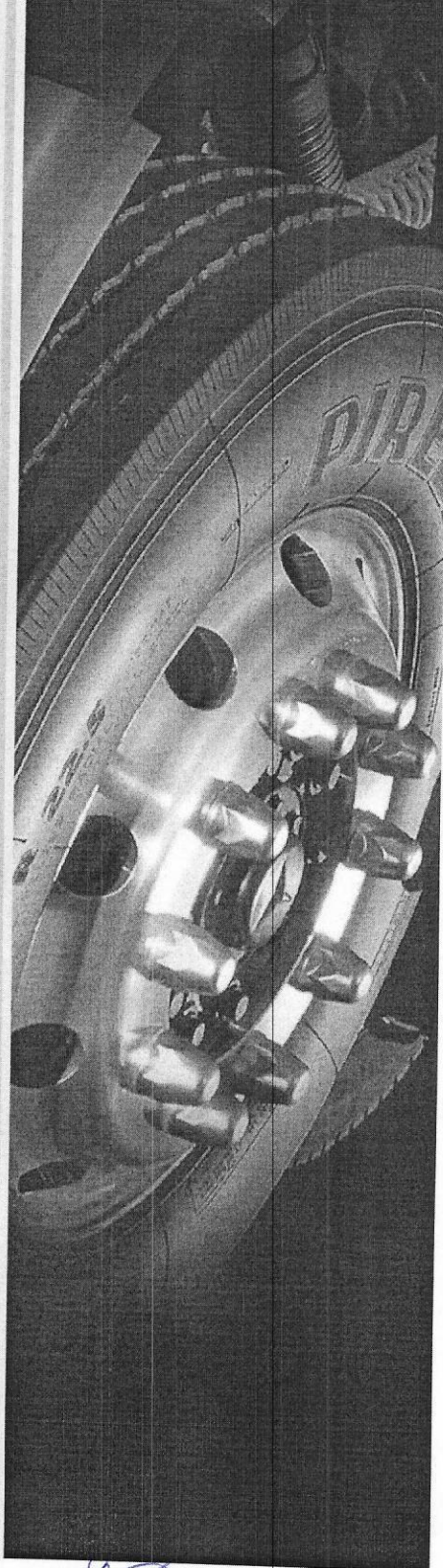

Pedimos a máxima divulgação deste comunicado aos nossos revendedores.
Obrigado e boas vendas!

000118



JOAÇABA PNEUS LTDA.



MATRIZ

Avenida Rio Branco, 246
 Fones (49) 3522-1497 - 3522-0747 e 3522-0368
 Fax (49) 3522-3814
 89600-000 - JOAÇABA - Santa Catarina
 joacabapneus@brturbo.com.br

FILIAIS

BALNEÁRIO CAMBORIÚ	- SC	MAL. CANDIDO RONDON	- PR
CASCAVEL	- PR	PASSO FUNDO	- RS
CHAPECÓ	- SC	SANTO ANGELO	- RS
CONCÓRDIA	- SC	TOLEDO	- PR
FRANCISCO BELTRÃO	- PR	VIDEIRA	- SC
JOAÇABA - BR - 282	- SC	XANXERÊ	- SC
MARAVILHA	- SC		

DECLARAÇÃO

À Comissão de Licitação da Prefeitura de Mercedes – PR
 Pregão Presencial nº 23/2017

A empresa JOAÇABA PNEUS LTDA., inscrita no CNPJ sob o nº. 84.587.245/0009-04, estabelecida na Av. Rio Grande do Sul, 1.294, na cidade de Marechal Cândido Rondon – PR, por intermédio de sua sócia administradora, Sra. Ione Sühnel Bess, CPF nº. 826.311.589-20, abaixo assinado, DECLARA, sob as penas da Lei, para fins de participação no procedimento licitatório, que os pneus possuem em sua carcaça o selo do INMETRO, estão de acordo com as disposições contidas na Portaria INMETRO nº 05, de 14/01/2000 ou outras em sua substituição, bem assim como no Regulamento Técnico da Qualidade para pneus novos – RTQ-41 e ABNT.

Por ser a expressão da verdade, firmamos a presente.

Joaçaba/SC, 17 de fevereiro de 2017.

JOAÇABA PNEUS LTDA.

Ione Sühnel Bess

 Diretor - Gerente

Ione Sühnel Bess
 CPF 826.311.589-20
 RG 382.931 SSP/SC

Novo e-mail:
mcrondon@joacabapneus.com.br

84.587.245/0009-04

JOAÇABA PNEUS LTDA.

Av. Rio Grande do Sul, 1.294 - Centro
 85960-000 Marechal Cândido Rondon - PR



Ione Sühnel Bess
 000119



----- Site do Inmetro ----- ▾

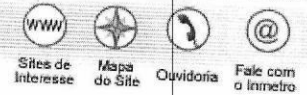

- Certificados
- Produtos
- Serviços
- Empresas
- Organismos Acreditados



Produtos e Serviços com Conformidade Avaliada

Certificados

Resultado da Consulta:

67 Certificado(s)

6872 Produtos(s)

0 Serviços(s)

Página 1

Certificador: IQA Nº Certificado: 04P-0002.14-58 Tipo: Produto Emissão: 14/02/2001 Validade: 28/12/2019 Status do Certificado: Ativo Doc.Normativo

CNPJ/CPF	Razão Social / Nome (PF)	Nome fantasia	Endereço	Status	Papel da empresa
	PIRELLI NEUMATICOS S.A.I.C.	PIRELLI NEUMATICOS S.A.I.C.	RUTA 3, KM 40,4 - PROVINCIA DE BUENOS AIRES, -- VIRREY DEL PINO --, - ARGENTINA	ATIVO	FABRICANTE
22301988000404	TP INDUSTRIAL DE PNEUS BRASIL LTDA.	TP INDUSTRIAL DE PNEUS BRASIL LTDA.	AV. ALEXANDRE DE GUSMÃO, 487 -- VILA HOMERO THON - SANTO ANDRÉ, SP - BRASIL	ATIVO	FABRICANTE
22301988000595	TP INDUSTRIAL DE PNEUS BRASIL LTDA.	TP INDUSTRIAL DE PNEUS BRASIL LTDA.	AV. ELY CORRÊA, 1610 -- DONA MERCEDES - GRAVATAÍ, RS - BRASIL	ATIVO	FABRICANTE
59179838000137	PIRELLI PNEUS LTDA.	PIRELLI PNEUS LTDA.	AV. GIOVANNI BATTISTA PIRELLI, 871 -- VILA HOMERO THON - SANTO ANDRÉ, SP - BRASIL	ATIVO	REPRESENTANTE LEGAL
59179838000218	PIRELLI PNEUS LTDA.	PIRELLI PNEUS LTDA.	AV. JOHN BOYD DUNLOP, 6800 -- CAMPO GRANDE - CAMPINAS, SP - BRASIL	ATIVO	FABRICANTE
59179838000307	PIRELLI PNEUS LTDA.	PIRELLI PNEUS LTDA.	AV. ELY CORREA, 1610 -- PARQUE DOS ANJOS - GRAVATAÍ, RS - BRASIL	ATIVO	FABRICANTE
59179838000560	PIRELLI PNEUS LTDA.	PIRELLI PNEUS LTDA.	AV. ALEXANDRE DE GUSMÃO, 487 -- VILA HOMERO THON - SANTO ANDRÉ, SP - BRASIL	ATIVO	FABRICANTE
59179838002857	PIRELLI PNEUS LTDA.	PIRELLI PNEUS LTDA.	ROD. BR 324, KM 105, S/N -- CENTRO - FEIRA DE SANTANA, BA - BRASIL	ATIVO	FABRICANTE
	PIRELLI DE VENEZUELA, C.A.	PIRELLI DE VENEZUELA, C.A.	CARRETERA NACIONAL GUACARA - CARABOBO, 2015 ---, - VENEZUELA	ATIVO	FABRICANTE

▼ Marca	▼ Modelo	▼ Importado	▼ Descrição
PIRELLI	PIRELLI 225/70R19.5 125/123L TL MC45 / 19886 / RR: E - APM: E - EPS: 78 DB	NÃO	(F58) 4A2B1C2

Certificador: IQA Nº Certificado: 04P-0002.14-48 Tipo: Produto Emissão: 14/02/2001 Validade: 28/12/2019 Status do Certificado: Ativo Doc.Normativo

CNPJ/CPF	Razão Social / Nome (PF)	Nome fantasia	Endereço	Status	Papel da empresa
	PIRELLI NEUMATICOS S.A.I.C.	PIRELLI NEUMATICOS S.A.I.C.	RUTA 3, KM 40,4 - PROVINCIA DE BUENOS AIRES, -- VIRREY DEL PINO --, - ARGENTINA	ATIVO	FABRICANTE
22301988000404	TP INDUSTRIAL DE PNEUS BRASIL LTDA.	TP INDUSTRIAL DE PNEUS BRASIL LTDA.	AV. ALEXANDRE DE GUSMÃO, 487 -- VILA HOMERO THON - SANTO ANDRÉ, SP - BRASIL	ATIVO	FABRICANTE
22301988000595	TP INDUSTRIAL DE PNEUS BRASIL LTDA.	TP INDUSTRIAL DE PNEUS BRASIL LTDA.	AV. ELY CORRÊA, 1610 -- DONA MERCEDES - GRAVATAÍ, RS - BRASIL	ATIVO	FABRICANTE
59179838000137	PIRELLI PNEUS LTDA.	PIRELLI PNEUS LTDA.	AV. GIOVANNI BATTISTA PIRELLI, 871 -- VILA HOMERO THON - SANTO ANDRÉ, SP - BRASIL	ATIVO	REPRESENTANTE LEGAL
59179838000218	PIRELLI PNEUS LTDA.	PIRELLI PNEUS LTDA.	AV. JOHN BOYD DUNLOP, 6800 -- CAMPO GRANDE -	ATIVO	FABRICANTE

[Handwritten signature]

[Handwritten signature]

Produtos Certificados

59179838000307	PIRELLI PNEUS LTDA.	PIRELLI PNEUS LTDA.	CAMPINAS, SP - BRASIL AV. ELY CORREA, 1610 -- PARQUE DOS ANJOS - GRAVATAÍ, RS - BRASIL	ATIVO	FABRICANTE
59179838000560	PIRELLI PNEUS LTDA.	PIRELLI PNEUS LTDA.	AV. ALEXANDRE DE GUSMÃO, 487 -- VILA HOMERO THON - SANTO ANDRÉ, SP - BRASIL	ATIVO	FABRICANTE
59179838002857	PIRELLI PNEUS LTDA.	PIRELLI PNEUS LTDA.	ROD. BR 324, KM 105, S/N -- CENTRO - FEIRA DE SANTANA, BA - BRASIL	ATIVO	FABRICANTE
	PIRELLI DE VENEZUELA, C.A.	PIRELLI DE VENEZUELA, C.A.	CARRETERA NACIONAL GUACARA - CARABOBO, 2015 ---, - VENEZUELA	ATIVO	FABRICANTE

▼ Marca	▼ Modelo	▼ Importado	▼ Descrição
PIRELLI	PIRELLI P245/65R17 111T EXTRA LOAD SCORPION ATR / 18641 / RR: E - APM: E - EPS: 74 DB	NÃO	(F48) 2A2B2C5D3

Certificador: IQA Nº Certificado: 04P-0002.14-20 Tipo: Produto Emissão: 14/02/2001 Validade: 28/12/2019 Status do Certificado: Ativo Doc.Normativo

CNPJ/CPF	Razão Social / Nome (PF)	Nome fantasia	Endereço	Status	Papel da empresa
	PIRELLI NEUMATICOS S.A.I.C.	PIRELLI NEUMATICOS S.A.I.C.	RUTA 3, KM 40,4 - PROVINCIA DE BUENOS AIRES, -- VIRREY DEL PINO --, - ARGENTINA	ATIVO	FABRICANTE
22301988000404	TP INDUSTRIAL DE PNEUS BRASIL LTDA.	TP INDUSTRIAL DE PNEUS BRASIL LTDA.	AV. ALEXANDRE DE GUSMÃO, 487 -- VILA HOMERO THON - SANTO ANDRÉ, SP - BRASIL	ATIVO	FABRICANTE
22301988000595	TP INDUSTRIAL DE PNEUS BRASIL LTDA.	TP INDUSTRIAL DE PNEUS BRASIL LTDA.	AV. ELY CORRÊA, 1610 -- DONA MERCEDES - GRAVATAÍ, RS - BRASIL	ATIVO	FABRICANTE
59179838000137	PIRELLI PNEUS LTDA.	PIRELLI PNEUS LTDA.	AV. GIOVANNI BATTISTA PIRELLI, 871 -- VILA HOMERO THON - SANTO ANDRÉ, SP - BRASIL	ATIVO	REPRESENTANTE LEGAL
59179838000218	PIRELLI PNEUS LTDA.	PIRELLI PNEUS LTDA.	AV. JOHN BOYD DUNLOP, 6800 -- CAMPO GRANDE - CAMPINAS, SP - BRASIL	ATIVO	FABRICANTE
59179838000307	PIRELLI PNEUS LTDA.	PIRELLI PNEUS LTDA.	AV. ELY CORREA, 1610 -- PARQUE DOS ANJOS - GRAVATAÍ, RS - BRASIL	ATIVO	FABRICANTE
59179838000560	PIRELLI PNEUS LTDA.	PIRELLI PNEUS LTDA.	AV. ALEXANDRE DE GUSMÃO, 487 -- VILA HOMERO THON - SANTO ANDRÉ, SP - BRASIL	ATIVO	FABRICANTE
59179838002857	PIRELLI PNEUS LTDA.	PIRELLI PNEUS LTDA.	ROD. BR 324, KM 105, S/N -- CENTRO - FEIRA DE SANTANA, BA - BRASIL	ATIVO	FABRICANTE
	PIRELLI DE VENEZUELA, C.A.	PIRELLI DE VENEZUELA, C.A.	CARRETERA NACIONAL GUACARA - CARABOBO, 2015 ---, - VENEZUELA	ATIVO	FABRICANTE

▼ Marca	▼ Modelo	▼ Importado	▼ Descrição
FORMULA	FORMULA 11.00R22 16PR 150/146L TT DRIVER II / 22625 / RR: E - APM: E - EPS: 78 DB	NÃO	(F20) 4A2B6C1
PIRELLI	PIRELLI 10.00R20 147/143K TT TR85 / 17998 / RR: E - APM: E - EPS: 78 DB	NÃO	(F20) 4A2B6C1
PIRELLI	PIRELLI 11.00R20 150/146K TT FG85 / 13343 / RR: E - APM: E - EPS: 78 DB	NÃO	(F20) 4A2B6C1
PIRELLI	PIRELLI 11.00R20 150/146K TT TG85 / 13344 / RR: E - APM: E - EPS: 78 DB	NÃO	(F20) 4A2B6C1
PIRELLI	PIRELLI 11.00R20 150/146L TT FR85 / 17294 / RR: E - APM: E - EPS: 78 DB	NÃO	(F20) 4A2B6C1
PIRELLI	PIRELLI 11.00R20 150/146L TT M+S TR85 / 17999 / RR: E - APM: E - EPS: 78 DB	NÃO	(F20) 4A2B6C1
PIRELLI	PIRELLI 11.00R22 150/146K TT M+S FORMULA DRIVER G / 26887 / RR: D - APM: E - EPS: 78 DB	NÃO	(F20) 4A2B6C1
PIRELLI	PIRELLI 11.00R22 151/148K M+S FG:01 / 25470 / RR: E - APM: E - EPS: 78 DB	NÃO	(F20) 4A2B6C1
PIRELLI	PIRELLI 11.00R22 151/148K M+S TG:01 / 25471 / RR: E - APM: E - EPS: 78 DB	NÃO	(F20) 4A2B6C1
PIRELLI	PIRELLI 11.00R22 151/148K TT FG85 / 17566 / RR: E - APM: E - EPS: 78 DB	NÃO	(F20) 4A2B6C1
PIRELLI	PIRELLI 11.00R22 151/148K TT TG85 / 17567 / RR: E - APM: E - EPS: 78 DB	NÃO	(F20) 4A2B6C1
PIRELLI	PIRELLI 11.00R22 151/148K TT TR85 / 17306 / RR: E - APM: E - EPS: 78 DB	NÃO	(F20) 4A2B6C1

Certificador: IQA Nº Certificado: 04P-0002.14-31 Tipo: Produto Emissão: 14/02/2001 Validade: 28/12/2019 Status do Certificado: Ativo Doc.Normativo

CNPJ/CPF	Razão Social / Nome	Nome fantasia	Endereço	Status	Papel da
----------	---------------------	---------------	----------	--------	----------



Produtos Certificados

(PF)			empresa
	PIRELLI NEUMATICOS S.A.I.C.	PIRELLI NEUMATICOS S.A.I.C.	RUTA 3, KM 40,4 - PROVINCIA DE BUENOS AIRES, -- VIRREY DEL PINO -, - ARGENTINA ATIVO FABRICANTE
22301988000404	TP INDUSTRIAL DE PNEUS BRASIL LTDA.	TP INDUSTRIAL DE PNEUS BRASIL LTDA.	AV. ALEXANDRE DE GUSMÃO, 487 -- VILA HOMERO THON - SANTO ANDRÉ, SP - BRASIL ATIVO FABRICANTE
22301988000595	TP INDUSTRIAL DE PNEUS BRASIL LTDA.	TP INDUSTRIAL DE PNEUS BRASIL LTDA.	AV. ELY CORRÊA, 1610 -- DONA MERCEDES - GRAVATAÍ, RS - BRASIL ATIVO FABRICANTE
59179838000137	PIRELLI PNEUS LTDA.	PIRELLI PNEUS LTDA.	AV. GIOVANNI BATTISTA PIRELLI, 871 -- VILA HOMERO THON - SANTO ANDRÉ, SP - BRASIL ATIVO REPRESENTANTE LEGAL
59179838000218	PIRELLI PNEUS LTDA.	PIRELLI PNEUS LTDA.	AV. JOHN BOYD DUNLOP, 6800 -- CAMPO GRANDE - CAMPINAS, SP - BRASIL ATIVO FABRICANTE
59179838000307	PIRELLI PNEUS LTDA.	PIRELLI PNEUS LTDA.	AV. ELY CORREA, 1610 -- PARQUE DOS ANJOS - GRAVATAÍ, RS - BRASIL ATIVO FABRICANTE
59179838000560	PIRELLI PNEUS LTDA.	PIRELLI PNEUS LTDA.	AV. ALEXANDRE DE GUSMÃO, 487 -- VILA HOMERO THON - SANTO ANDRÉ, SP - BRASIL ATIVO FABRICANTE
59179838002857	PIRELLI PNEUS LTDA.	PIRELLI PNEUS LTDA.	ROD. BR 324, KM 105, S/N -- CENTRO - FEIRA DE SANTANA, BA - BRASIL ATIVO FABRICANTE
	PIRELLI DE VENEZUELA, C.A.	PIRELLI DE VENEZUELA, C.A.	CARRETERA NACIONAL GUACARA - CARABOBO, 2015 ---, - VENEZUELA ATIVO FABRICANTE

▼ Marca	▼ Modelo	▼ Importado	▼ Descrição
PIRELLI	PIRELLI 11.00-20 (16) 149/145J TT CT65 / 04521 / RR: NA - APM: NA - EPS: NA	NÃO	(F31) 4A1B6C1
PIRELLI	PIRELLI 11.00-20 (16) 149/145J TT CT65 CENTAURO SUPER / 17303 / RR: NA - APM: NA - EPS: NA	NÃO	(F31) 4A1B6C1
PIRELLI	PIRELLI 11.00-20 (16) TT AS22 / 01906 / RR: NA - APM: NA - EPS: NA	NÃO	(F31) 4A1B6C1
PIRELLI	PIRELLI 11.00-20 (16) TT J CT75 / 13249 / RR: NA - APM: NA - EPS: NA	NÃO	(F31) 4A1B6C1
PIRELLI	PIRELLI 11.00-20 (16) TT LU78 / 04510 / RR: NA - APM: NA - EPS: NA	NÃO	(F31) 4A1B6C1
PIRELLI	PIRELLI 11.00-20 (16) TT RT59 / 04505 / RR: NA - APM: NA - EPS: NA	NÃO	(F31) 4A1B6C1
PIRELLI	PIRELLI 11.00-20 (16) TT TR20 / 01923 / RR: NA - APM: NA - EPS: NA	NÃO	(F31) 4A1B6C1
PIRELLI	PIRELLI 11.00-22 (16) 150/146J TT LD45 / 25252 / RR: NA - APM: NA - EPS: NA	NÃO	(F31) 4A1B6C1
PIRELLI	PIRELLI 11.00-22 (16) TT CT65 / 16950 / RR: NA - APM: NA - EPS: NA	NÃO	(F31) 4A1B6C1
PIRELLI	PIRELLI 11.00-22 (16) TT CT75 / 13250 / RR: NA - APM: NA - EPS: NA	NÃO	(F31) 4A1B6C1
PIRELLI	PIRELLI 11.00-22 (16) TT RT59 / 04506 / RR: NA - APM: NA - EPS: NA	NÃO	(F31) 4A1B6C1
PIRELLI	PIRELLI 12.00-20 (16) TT CT65 / 04519 / RR: NA - APM: NA - EPS: NA	NÃO	(F31) 4A1B6C1

Certificador: IQA Nº Certificado: 04P-0002.14-11 Tipo: Produto Emissão: 14/02/2001 Validade: 28/12/2019 Status do Certificado: Ativo Doc.Normativo

CNPJ/CPF	Razão Social / Nome (PF)	Nome fantasia	Endereço	Status	Papel da empresa
	PIRELLI NEUMATICOS S.A.I.C.	PIRELLI NEUMATICOS S.A.I.C.	RUTA 3, KM 40,4 - PROVINCIA DE BUENOS AIRES, -- VIRREY DEL PINO -, - ARGENTINA	ATIVO	FABRICANTE
22301988000404	TP INDUSTRIAL DE PNEUS BRASIL LTDA.	TP INDUSTRIAL DE PNEUS BRASIL LTDA.	AV. ALEXANDRE DE GUSMÃO, 487 -- VILA HOMERO THON - SANTO ANDRÉ, SP - BRASIL	ATIVO	FABRICANTE
22301988000595	TP INDUSTRIAL DE PNEUS BRASIL LTDA.	TP INDUSTRIAL DE PNEUS BRASIL LTDA.	AV. ELY CORRÊA, 1610 -- DONA MERCEDES - GRAVATAÍ, RS - BRASIL	ATIVO	FABRICANTE
59179838000137	PIRELLI PNEUS LTDA.	PIRELLI PNEUS LTDA.	AV. GIOVANNI BATTISTA PIRELLI, 871 -- VILA HOMERO THON - SANTO ANDRÉ, SP - BRASIL	ATIVO	REPRESENTANTE LEGAL
59179838000218	PIRELLI PNEUS LTDA.	PIRELLI PNEUS LTDA.	AV. JOHN BOYD DUNLOP, 6800 -- CAMPO GRANDE - CAMPINAS, SP - BRASIL	ATIVO	FABRICANTE
59179838000307	PIRELLI PNEUS LTDA.	PIRELLI PNEUS LTDA.	AV. ELY CORREA, 1610 -- PARQUE DOS ANJOS - GRAVATAÍ, RS - BRASIL	ATIVO	FABRICANTE
59179838000560	PIRELLI PNEUS LTDA.	PIRELLI PNEUS LTDA.	AV. ALEXANDRE DE GUSMÃO, 487 -- VILA HOMERO THON - SANTO ANDRÉ, SP - BRASIL	ATIVO	FABRICANTE
59179838002857	PIRELLI PNEUS LTDA.	PIRELLI PNEUS LTDA.	ROD. BR 324, KM 105, S/N -- CENTRO - FEIRA DE SANTANA, BA - BRASIL	ATIVO	FABRICANTE

▼ Marca	▼ Modelo	▼ Importado	▼ Descrição
FORMULA	FORMULA 175/65R14 82T GT1 / 20574 / RR: F - APM: E - EPS: 74 DB	NÃO	(F11) 2A2B1C5D3
FORMULA	FORMULA 175/65R14 82T SPIDER / 21747 / RR: F - APM: E - EPS: 74 DB	NÃO	(F11) 2A2B1C5D3
FORMULA	FORMULA 185/65R14 86T FORMULA SPIDER / 21750 / RR: F - APM: E - EPS: 74 DB	NÃO	(F11) 2A2B1C5D3
FORMULA	FORMULA 185/65R14 86T GT1 / 20575 / RR: F - APM: E - EPS: 74 DB	NÃO	(F11) 2A2B1C5D3
PIRELLI	PIRELLI 165/65R13 77T CINTURATO P1 / 21328 / RR: F - APM: E - EPS: 74 DB	NÃO	(F11) 2A2B1C5D3
PIRELLI	PIRELLI 175/65R14 82T CARREFOUR / 19524 / RR: F - APM: E - EPS: 74 DB	NÃO	(F11) 2A2B1C5D3
PIRELLI	PIRELLI 175/65R14 82T CINTURATO P1 / 20274 / RR: C - APM: C - EPS: 71 DB	NÃO	(F11) 2A2B1C5D3
PIRELLI	PIRELLI 175/65R14 82T CINTURATO P1 / 24710 / RR: F - APM: E - EPS: 74 DB	NÃO	(F11) 2A2B1C5D3
PIRELLI	PIRELLI 175/65R14 82T CINTURATO P4 K1 / 17376 / RR: F - APM: E - EPS: 74 DB	NÃO	(F11) 2A2B1C5D3
PIRELLI	PIRELLI 175/65R14 82T FORMULA ENERGY / 26958 / RR: F - APM: E - EPS: 75 DB	NÃO	(F11) 2A2B1C5D3
PIRELLI	PIRELLI 175/65R14 82T P2000 / 20580 / RR: F - APM: E - EPS: 74 DB	NÃO	(F11) 2A2B1C5D3
PIRELLI	PIRELLI 175/65R14 82T P4 CINTURATO / 26311 / RR: F - APM: E - EPS: 74 DB	NÃO	(F11) 2A2B1C5D3
PIRELLI	PIRELLI 175/65R15 84T CINTURATO P4 / 26315 / RR: F - APM: E - EPS: 74 DB	NÃO	(F11) 2A2B1C5D3
PIRELLI	PIRELLI 175/65R15 84T CINTURATO P4 K1 / 18252 / RR: F - APM: E - EPS: 74 DB	NÃO	(F11) 2A2B1C5D3
PIRELLI	PIRELLI 185/65R14 86T CINTURATO P1 / 20383 / RR: E - APM: E - EPS: 71 DB	NÃO	(F11) 2A2B1C5D3
PIRELLI	PIRELLI 185/65R14 86T CINTURATO P4 / 13909 / RR: F - APM: E - EPS: 74 DB	NÃO	(F11) 2A2B1C5D3
PIRELLI	PIRELLI 185/65R14 86T CINTURATO P4 / 26313 / RR: F - APM: E - EPS: 74 DB	NÃO	(F11) 2A2B1C5D3
PIRELLI	PIRELLI 185/65R14 86T FORMULA ENERGY / 26959 / RR: F - APM: E - EPS: 75 DB	NÃO	(F11) 2A2B1C5D3
PIRELLI	PIRELLI 185/65R14 86T P2000 / 20581 / RR: F - APM: E - EPS: 74 DB	NÃO	(F11) 2A2B1C5D3
PIRELLI	PIRELLI 185/65R14 86T P400 EVO / 26970 / RR: F - APM: E - EPS: 75 DB	NÃO	(F11) 2A2B1C5D3
PIRELLI	PIRELLI 185/65R15 88T CINTURATO P4 / 22449 / RR: F - APM: E - EPS: 74 DB	NÃO	(F11) 2A2B1C5D3
PIRELLI	PIRELLI 185/65R15 88T CINTURATO P4 / 26314 / RR: F - APM: E - EPS: 74 DB	NÃO	(F11) 2A2B1C5D3
PIRELLI	PIRELLI 205/65R15 94T CINTURATO P1 / 20285 / RR: E - APM: B - EPS: 71 DB	NÃO	(F11) 2A2B1C5D3
PIRELLI	PIRELLI 205/65R15 94T CINTURATO P1 / 28085 / RR: F - APM: E - EPS: 75 DB	NÃO	(F11) 2A2B1C5D3
PIRELLI	PIRELLI 205/65R15 94T CINTURATO P4 / 13912 / RR: F - APM: E - EPS: 74 DB	NÃO	(F11) 2A2B1C5D3
PIRELLI	PIRELLI 265/65R17 112S M+S SCORPION ATR / 26448 / RR: F - APM: E - EPS: 75 DB	NÃO	(F11) 2A2B1C5D3
PIRELLI	PIRELLI P175/65R14 82T M+S P400 / 20577 / RR: F - APM: E - EPS: 74 DB	NÃO	(F11) 2A2B1C5D3
PIRELLI	PIRELLI P185/65R14 85T P400 / 20578 / RR: F - APM: E - EPS: 74 DB	NÃO	(F11) 2A2B1C5D3
PIRELLI	PIRELLI P235/65R16 103T M+S P4 FOUR SEASONS / 26212 / RR: F - APM: E - EPS: 74 DB	NÃO	(F11) 2A2B1C5D3
PIRELLI	PIRELLI P235/65R18 104T M+S SCORPION VERDE ALL SEASON / 19664 / RR: F - APM: E - EPS: 74 DB	NÃO	(F11) 2A2B1C5D3
PIRELLI	PIRELLI P255/65R17 110T M+S SCORPION ATR / 17273 / RR: F - APM: E - EPS: 74 DB	NÃO	(F11) 2A2B1C5D3
PIRELLI	PIRELLI P265/65R17 112T SCORPION AT-R / 16165 / RR: E - APM: E - EPS: 73 DB	NÃO	(F11) 2A2B1C5D3

Certificador: IQA Nº Certificado: 04P-0002.14-60 Tipo: Produto Emissão: 14/02/2001 Validade: 28/12/2019 Status do Certificado: Ativo Doc.Normativo

CNPJ/CPF	Razão Social / Nome (PF)	Nome fantasia	Endereço	Status	Papel da empresa
			RUTA 3, KM 40,4 - PROVINCIA		

Produtos Certificados

CNPJ/CPF	Razão Social / Nome (PF)	Nome fantasia	Endereço	Status	Papel da empresa
	PIRELLI NEUMATICOS S.A.I.C.	PIRELLI NEUMATICOS S.A.I.C.	DE BUENOS AIRES, -- VIRREY DEL PINO -, - ARGENTINA	ATIVO	FABRICANTE
22301988000404	TP INDUSTRIAL DE PNEUS BRASIL LTDA.	TP INDUSTRIAL DE PNEUS BRASIL LTDA.	AV. ALEXANDRE DE GUSMÃO, 487 -- VILA HOMERO THON - SANTO ANDRÉ, SP - BRASIL	ATIVO	FABRICANTE
22301988000595	TP INDUSTRIAL DE PNEUS BRASIL LTDA.	TP INDUSTRIAL DE PNEUS BRASIL LTDA.	AV. ELY CORRÊA, 1610 -- DONA MERCEDES - GRAVATAÍ, RS - BRASIL	ATIVO	FABRICANTE
59179838000137	PIRELLI PNEUS LTDA.	PIRELLI PNEUS LTDA.	AV. GIOVANNI BATTISTA PIRELLI, 871 -- VILA HOMERO THON - SANTO ANDRÉ, SP - BRASIL	ATIVO	REPRESENTANTE LEGAL
59179838000218	PIRELLI PNEUS LTDA.	PIRELLI PNEUS LTDA.	AV. JOHN BOYD DUNLOP, 6800 -- CAMPO GRANDE - CAMPINAS, SP - BRASIL	ATIVO	FABRICANTE
59179838000307	PIRELLI PNEUS LTDA.	PIRELLI PNEUS LTDA.	AV. ELY CORREA, 1610 -- PARQUE DOS ANJOS - GRAVATAÍ, RS - BRASIL	ATIVO	FABRICANTE
59179838000560	PIRELLI PNEUS LTDA.	PIRELLI PNEUS LTDA.	AV. ALEXANDRE DE GUSMÃO, 487 -- VILA HOMERO THON - SANTO ANDRÉ, SP - BRASIL	ATIVO	FABRICANTE
59179838002857	PIRELLI PNEUS LTDA.	PIRELLI PNEUS LTDA.	ROD. BR 324, KM 105, S/N -- CENTRO - FEIRA DE SANTANA, BA - BRASIL	ATIVO	FABRICANTE
	PIRELLI DE VENEZUELA, C.A.	PIRELLI DE VENEZUELA, C.A.	CARRETERA NACIONAL GUACARA - CARABOBO, 2015 ---, - VENEZUELA	ATIVO	FABRICANTE

▼ Marca	▼ Modelo	▼ Importado	▼ Descrição
PIRELLI	PIRELLI P305/45R22 118T EXTRA LOAD SCORPION AT-R / 15776 / RR: F - APM: E - EPS: 74 DB	NÃO	(F60) 2A2B2C7D3

Certificador: IQA Nº Certificado: 04P-0002.14-71 Tipo: Produto Emissão: 14/02/2001 Validade: 28/12/2019 Status do Certificado: Ativo Doc.Normativo

CNPJ/CPF	Razão Social / Nome (PF)	Nome fantasia	Endereço	Status	Papel da empresa
	PIRELLI NEUMATICOS S.A.I.C.	PIRELLI NEUMATICOS S.A.I.C.	RUTA 3, KM 40,4 - PROVINCIA DE BUENOS AIRES, -- VIRREY DEL PINO -, - ARGENTINA	ATIVO	FABRICANTE
22301988000404	TP INDUSTRIAL DE PNEUS BRASIL LTDA.	TP INDUSTRIAL DE PNEUS BRASIL LTDA.	AV. ALEXANDRE DE GUSMÃO, 487 -- VILA HOMERO THON - SANTO ANDRÉ, SP - BRASIL	ATIVO	FABRICANTE
22301988000595	TP INDUSTRIAL DE PNEUS BRASIL LTDA.	TP INDUSTRIAL DE PNEUS BRASIL LTDA.	AV. ELY CORRÊA, 1610 -- DONA MERCEDES - GRAVATAÍ, RS - BRASIL	ATIVO	FABRICANTE
59179838000137	PIRELLI PNEUS LTDA.	PIRELLI PNEUS LTDA.	AV. GIOVANNI BATTISTA PIRELLI, 871 -- VILA HOMERO THON - SANTO ANDRÉ, SP - BRASIL	ATIVO	REPRESENTANTE LEGAL
59179838000218	PIRELLI PNEUS LTDA.	PIRELLI PNEUS LTDA.	AV. JOHN BOYD DUNLOP, 6800 -- CAMPO GRANDE - CAMPINAS, SP - BRASIL	ATIVO	FABRICANTE
59179838000307	PIRELLI PNEUS LTDA.	PIRELLI PNEUS LTDA.	AV. ELY CORREA, 1610 -- PARQUE DOS ANJOS - GRAVATAÍ, RS - BRASIL	ATIVO	FABRICANTE
59179838000560	PIRELLI PNEUS LTDA.	PIRELLI PNEUS LTDA.	AV. ALEXANDRE DE GUSMÃO, 487 -- VILA HOMERO THON - SANTO ANDRÉ, SP - BRASIL	ATIVO	FABRICANTE
59179838002857	PIRELLI PNEUS LTDA.	PIRELLI PNEUS LTDA.	ROD. BR 324, KM 105, S/N -- CENTRO - FEIRA DE SANTANA, BA - BRASIL	ATIVO	FABRICANTE
	PIRELLI DE VENEZUELA, C.A.	PIRELLI DE VENEZUELA, C.A.	CARRETERA NACIONAL GUACARA - CARABOBO, 2015 ---, - VENEZUELA	ATIVO	FABRICANTE

▼ Marca	▼ Modelo	▼ Importado	▼ Descrição
PIRELLI	PIRELLI 255/60R18 112T EXTRA LOAD M+S SCORPION ATR / 21358 / RR: E - APM: B - EPS: 74 DB	NÃO	(F71) 2A2B2C6D3

Certificador: IQA Nº Certificado: 04P-0002.14-21 Tipo: Produto Emissão: 14/02/2001 Validade: 28/12/2019 Status do Certificado: Ativo Doc.Normativo

CNPJ/CPF	Razão Social / Nome (PF)	Nome fantasia	Endereço	Status	Papel da empresa
	PIRELLI NEUMATICOS S.A.I.C.	PIRELLI NEUMATICOS S.A.I.C.	RUTA 3, KM 40,4 - PROVINCIA DE BUENOS AIRES, -- VIRREY DEL PINO -, - ARGENTINA	ATIVO	FABRICANTE
22301988000404	TP INDUSTRIAL DE PNEUS BRASIL LTDA.	TP INDUSTRIAL DE PNEUS BRASIL LTDA.	AV. ALEXANDRE DE GUSMÃO, 487 -- VILA HOMERO THON - SANTO ANDRÉ, SP - BRASIL	ATIVO	FABRICANTE
22301988000595	TP INDUSTRIAL DE PNEUS BRASIL LTDA.	TP INDUSTRIAL DE PNEUS BRASIL LTDA.	AV. ELY CORRÊA, 1610 -- DONA MERCEDES - GRAVATAÍ, RS - BRASIL	ATIVO	FABRICANTE

Produtos Certificados

▼ Marca	▼ Modelo	▼ Importado	▼ Descrição
PIRELLI	PIRELLI 8.25-20 133/131J TT CT65 SUPER / 19223 / RR: NA - APM: NA - EPS: NA	NÃO	(F21) 4A1B3C1

Certificador: IQA Nº Certificado: 04P-0002.14-61 Tipo: Produto Emissão: 14/02/2001 Validade: 28/12/2019 Status do Certificado: Ativo Doc.Normativo

CNPJ/CPF	Razão Social / Nome (PF)	Nome fantasia	Endereço	Status	Papel da empresa
	PIRELLI NEUMATICOS S.A.I.C.	PIRELLI NEUMATICOS S.A.I.C.	RUTA 3, KM 40,4 - PROVINCIA DE BUENOS AIRES, -- VIRREY DEL PINO --, - ARGENTINA	ATIVO	FABRICANTE
22301988000404	TP INDUSTRIAL DE PNEUS BRASIL LTDA.	TP INDUSTRIAL DE PNEUS BRASIL LTDA.	AV. ALEXANDRE DE GUSMÃO, 487 -- VILA HOMERO THON - SANTO ANDRÉ, SP - BRASIL	ATIVO	FABRICANTE
22301988000595	TP INDUSTRIAL DE PNEUS BRASIL LTDA.	TP INDUSTRIAL DE PNEUS BRASIL LTDA.	AV. ELY CORRÊA, 1610 -- DONA MERCEDES - GRAVATAÍ, RS - BRASIL	ATIVO	FABRICANTE
59179838000137	PIRELLI PNEUS LTDA.	PIRELLI PNEUS LTDA.	AV. GIOVANNI BATTISTA PIRELLI, 871 -- VILA HOMERO THON - SANTO ANDRÉ, SP - BRASIL	ATIVO	REPRESENTANTE LEGAL
59179838000218	PIRELLI PNEUS LTDA.	PIRELLI PNEUS LTDA.	AV. JOHN BOYD DUNLOP, 6800 -- CAMPO GRANDE - CAMPINAS, SP - BRASIL	ATIVO	FABRICANTE
59179838000307	PIRELLI PNEUS LTDA.	PIRELLI PNEUS LTDA.	AV. ELY CORREA, 1610 -- PARQUE DOS ANJOS - GRAVATAÍ, RS - BRASIL	ATIVO	FABRICANTE
59179838000560	PIRELLI PNEUS LTDA.	PIRELLI PNEUS LTDA.	AV. ALEXANDRE DE GUSMÃO, 487 -- VILA HOMERO THON - SANTO ANDRÉ, SP - BRASIL	ATIVO	FABRICANTE
59179838002857	PIRELLI PNEUS LTDA.	PIRELLI PNEUS LTDA.	ROD. BR 324, KM 105, S/N -- CENTRO - FEIRA DE SANTANA, BA - BRASIL	ATIVO	FABRICANTE
	PIRELLI DE VENEZUELA, C.A.	PIRELLI DE VENEZUELA, C.A.	CARRETERA NACIONAL GUACARA - CARABOBO, 2015 ---, - VENEZUELA	ATIVO	FABRICANTE

▼ Marca	▼ Modelo	▼ Importado	▼ Descrição
PIRELLI	PIRELLI 185/60R15 88H EXTRA LOAD P7 / 17513 / RR: F - APM: E - EPS: 74 DB	NÃO	(F61) 2A2B2C6D4
PIRELLI	PIRELLI 185/60R15 88H REINFORCED CINTURATO P1 / 19558 / RR: E - APM: C - EPS: 69 DB	NÃO	(F61) 2A2B2C6D4
PIRELLI	PIRELLI 205/60R16 96H EXTRA LOAD SCORPION VERDE / 25722 / RR: F - APM: E - EPS: 75 DB	NÃO	(F61) 2A2B2C6D4
PIRELLI	PIRELLI 215/60R17 100H XL M+S SCORPION ATR / 25244 / RR: F - APM: E - EPS: 74 DB	NÃO	(F61) 2A2B2C6D4
PIRELLI	PIRELLI 215/60R17 100H XL M+S SCORPION VERDE ALL SEASON / 25243 / RR: F - APM: E - EPS: 74 DB	NÃO	(F61) 2A2B2C6D4
PIRELLI	PIRELLI 225/60R17 103H EXTRA LOAD M+S SCORPION VERDE ALL SEASON / 26784 / RR: F - APM: E - EPS: 75 DB	NÃO	(F61) 2A2B2C6D4
PIRELLI	PIRELLI 255/55R19 111H EXTRA LOAD M+S SCORPION VERDE ALL SEASON / 18625 / RR: C - APM: E - EPS: 74 DB	NÃO	(F61) 2A2B2C6D4
PIRELLI	PIRELLI 255/60R18 112H EXTRA LOAD M+S SCORPION VERDE ALL SEASON / 18624 / RR: C - APM: E - EPS: 74 DB	NÃO	(F61) 2A2B2C6D4
PIRELLI	PIRELLI P215/55R16 97H EXTRA LOAD M+S P6 FOUR SEASON PLUS / 19845 / RR: F - APM: E - EPS: 74 DB	NÃO	(F61) 2A2B2C6D4

000125

Certificador: IQA Nº Certificado: 04P-0002.14-30 Tipo: Produto Emissão: 14/02/2001 Validade: 28/12/2019 Status do Certificado: Ativo Doc.Normativo

CNPJ/CPF	Razão Social / Nome (PF)	Nome fantasia	Endereço	Status	Papel da empresa
	PIRELLI NEUMATICOS S.A.I.C.	PIRELLI NEUMATICOS S.A.I.C.	RUTA 3, KM 40,4 - PROVINCIA DE BUENOS AIRES, -- VIRREY DEL PINO - , - ARGENTINA	ATIVO	FABRICANTE
22301988000404	TP INDUSTRIAL DE PNEUS BRASIL LTDA.	TP INDUSTRIAL DE PNEUS BRASIL LTDA.	AV. ALEXANDRE DE GUSMÃO, 487 -- VILA HOMERO THON - SANTO ANDRÉ, SP - BRASIL	ATIVO	FABRICANTE
22301988000595	TP INDUSTRIAL DE PNEUS BRASIL LTDA.	TP INDUSTRIAL DE PNEUS BRASIL LTDA.	AV. ELY CORRÊA, 1610 -- DONA MERCEDES - GRAVATAÍ, RS - BRASIL	ATIVO	FABRICANTE
59179838000137	PIRELLI PNEUS LTDA.	PIRELLI PNEUS LTDA.	AV. GIOVANNI BATTISTA PIRELLI, 871 -- VILA HOMERO THON - SANTO ANDRÉ, SP - BRASIL	ATIVO	REPRESENTANTE LEGAL
59179838000218	PIRELLI PNEUS LTDA.	PIRELLI PNEUS LTDA.	AV. JOHN BOYD DUNLOP, 6800 -- CAMPO GRANDE - CAMPINAS, SP - BRASIL	ATIVO	FABRICANTE
59179838000307	PIRELLI PNEUS LTDA.	PIRELLI PNEUS LTDA.	AV. ELY CORREA, 1610 -- PARQUE DOS ANJOS - GRAVATAÍ, RS - BRASIL	ATIVO	FABRICANTE
59179838000560	PIRELLI PNEUS LTDA.	PIRELLI PNEUS LTDA.	AV. ALEXANDRE DE GUSMÃO, 487 -- VILA HOMERO THON - SANTO ANDRÉ, SP - BRASIL	ATIVO	FABRICANTE
59179838002857	PIRELLI PNEUS LTDA.	PIRELLI PNEUS LTDA.	ROD. BR 324, KM 105, S/N -- CENTRO - FEIRA DE SANTANA, BA - BRASIL	ATIVO	FABRICANTE
	PIRELLI DE VENEZUELA, C.A.	PIRELLI DE VENEZUELA, C.A.	CARRETERA NACIONAL GUACARA - CARABOBO, 2015 ---, - VENEZUELA	ATIVO	FABRICANTE

▼ Marca	▼ Modelo	▼ Importado	▼ Descrição
PIRELLI	PIRELLI 12.00-20 (18) TT AS22 / 01909 / RR: NA - APM: NA - EPS: NA	NÃO	(F30) 4A1B7C1
PIRELLI	PIRELLI 12.00-20 (18) TT CT65 / 04526 / RR: NA - APM: NA - EPS: NA	NÃO	(F30) 4A1B7C1
PIRELLI	PIRELLI 12.00-20 (18) TT LU78 / 04512 / RR: NA - APM: NA - EPS: NA	NÃO	(F30) 4A1B7C1
PIRELLI	PIRELLI 12.00-20 (18) TT TR20 / 01925 / RR: NA - APM: NA - EPS: NA	NÃO	(F30) 4A1B7C1
PIRELLI	PIRELLI 12.00-20 154/149J TT AS22 / 01909 / RR: NA - APM: NA - EPS: NA	NÃO	(F30) 4A1B7C1
PIRELLI	PIRELLI 12.00-24 (18) TT CT65 / 04535 / RR: NA - APM: NA - EPS: NA	NÃO	(F30) 4A1B7C1
PIRELLI	PIRELLI 12.00-24 (18) TT LU78 / 13338 / RR: NA - APM: NA - EPS: NA	NÃO	(F30) 4A1B7C1
PIRELLI	PIRELLI 12.00-24 (18) TT TR20 / 01917 / RR: NA - APM: NA - EPS: NA	NÃO	(F30) 4A1B7C1

Certificador: IQA Nº Certificado: 04P-0002.14-67 Tipo: Produto Emissão: 14/02/2001 Validade: 28/12/2019 Status do Certificado: Ativo Doc.Normativo

CNPJ/CPF	Razão Social / Nome (PF)	Nome fantasia	Endereço	Status	Papel da empresa
	PIRELLI NEUMATICOS S.A.I.C.	PIRELLI NEUMATICOS S.A.I.C.	RUTA 3, KM 40,4 - PROVINCIA DE BUENOS AIRES, -- VIRREY DEL PINO - , - ARGENTINA	ATIVO	FABRICANTE
22301988000404	TP INDUSTRIAL DE PNEUS BRASIL LTDA.	TP INDUSTRIAL DE PNEUS BRASIL LTDA.	AV. ALEXANDRE DE GUSMÃO, 487 -- VILA HOMERO THON - SANTO ANDRÉ, SP - BRASIL	ATIVO	FABRICANTE
22301988000595	TP INDUSTRIAL DE PNEUS BRASIL LTDA.	TP INDUSTRIAL DE PNEUS BRASIL LTDA.	AV. ELY CORRÊA, 1610 -- DONA MERCEDES - GRAVATAÍ, RS - BRASIL	ATIVO	FABRICANTE
59179838000137	PIRELLI PNEUS LTDA.	PIRELLI PNEUS LTDA.	AV. GIOVANNI BATTISTA PIRELLI, 871 -- VILA HOMERO THON - SANTO ANDRÉ, SP - BRASIL	ATIVO	REPRESENTANTE LEGAL
59179838000218	PIRELLI PNEUS LTDA.	PIRELLI PNEUS LTDA.	AV. JOHN BOYD DUNLOP, 6800 -- CAMPO GRANDE - CAMPINAS, SP - BRASIL	ATIVO	FABRICANTE
59179838000307	PIRELLI PNEUS LTDA.	PIRELLI PNEUS LTDA.	AV. ELY CORREA, 1610 -- PARQUE DOS ANJOS - GRAVATAÍ, RS - BRASIL	ATIVO	FABRICANTE
59179838000560	PIRELLI PNEUS LTDA.	PIRELLI PNEUS LTDA.	AV. ALEXANDRE DE GUSMÃO, 487 -- VILA HOMERO THON - SANTO ANDRÉ, SP - BRASIL	ATIVO	FABRICANTE
59179838002857	PIRELLI PNEUS LTDA.	PIRELLI PNEUS LTDA.	ROD. BR 324, KM 105, S/N -- CENTRO - FEIRA DE SANTANA, BA - BRASIL	ATIVO	FABRICANTE
	PIRELLI DE VENEZUELA, C.A.	PIRELLI DE VENEZUELA, C.A.	CARRETERA NACIONAL GUACARA - CARABOBO, 2015 ---, - VENEZUELA	ATIVO	FABRICANTE

▼ Marca	▼ Modelo	▼ Importado	▼ Descrição
---------	----------	-------------	-------------

Produtos Certificados

PIRELLI	PIRELLI 195/55R16 91V EXTRA LOAD CINTURATO P7 / 21288 / RR: E - APM: C - EPS: 69 DB	NÃO	(F67) 2A2B2C6D5
PIRELLI	PIRELLI 205/55R16 94W EXTRA LOAD CINTURATO P7 / 21659 / RR: F - APM: E - EPS: 74 DB	NÃO	(F67) 2A2B2C6D5
PIRELLI	PIRELLI 215/55R16 97W TL EXTRA LOAD CINTURATO P7 / 21689 / RR: C - APM: E - EPS: 73 DB	NÃO	(F67) 2A2B2C6D5
PIRELLI	PIRELLI 235/55R19 105V EXTRA LOAD M+S SCORPION VERDE ALL SEASON / 24232 / RR: F - APM: E - EPS: 74 DB	NÃO	(F67) 2A2B2C6D5

Certificador: IQA Nº Certificado: **04P-0002.14-41** Tipo: Produto Emissão: 14/02/2001 Validade: 28/12/2019 Status do Certificado: Ativo Doc.Normativo

CNPJ/CPF	Razão Social / Nome (PF)	Nome fantasia	Endereço	Status	Papel da empresa
	PIRELLI NEUMATICOS S.A.I.C.	PIRELLI NEUMATICOS S.A.I.C.	RUTA 3, KM 40,4 - PROVINCIA DE BUENOS AIRES, -- VIRREY DEL PINO -, - ARGENTINA	ATIVO	FABRICANTE
22301988000404	TP INDUSTRIAL DE PNEUS BRASIL LTDA.	TP INDUSTRIAL DE PNEUS BRASIL LTDA.	AV. ALEXANDRE DE GUSMÃO, 487 -- VILA HOMERO THON - SANTO ANDRÉ, SP - BRASIL	ATIVO	FABRICANTE
22301988000595	TP INDUSTRIAL DE PNEUS BRASIL LTDA.	TP INDUSTRIAL DE PNEUS BRASIL LTDA.	AV. ELY CORRÊA, 1610 -- DONA MERCEDES - GRAVATAÍ, RS - BRASIL	ATIVO	FABRICANTE
59179838000137	PIRELLI PNEUS LTDA.	PIRELLI PNEUS LTDA.	AV. GIOVANNI BATTISTA PIRELLI, 871 -- VILA HOMERO THON - SANTO ANDRÉ, SP - BRASIL	ATIVO	REPRESENTANTE LEGAL
59179838000218	PIRELLI PNEUS LTDA.	PIRELLI PNEUS LTDA.	AV. JOHN BOYD DUNLOP, 6800 -- CAMPO GRANDE - CAMPINAS, SP - BRASIL	ATIVO	FABRICANTE
59179838000307	PIRELLI PNEUS LTDA.	PIRELLI PNEUS LTDA.	AV. ELY CORREA, 1610 -- PARQUE DOS ANJOS - GRAVATAÍ, RS - BRASIL	ATIVO	FABRICANTE
59179838000560	PIRELLI PNEUS LTDA.	PIRELLI PNEUS LTDA.	AV. ALEXANDRE DE GUSMÃO, 487 -- VILA HOMERO THON - SANTO ANDRÉ, SP - BRASIL	ATIVO	FABRICANTE
59179838002857	PIRELLI PNEUS LTDA.	PIRELLI PNEUS LTDA.	ROD. BR 324, KM 105, S/N -- CENTRO - FEIRA DE SANTANA, BA - BRASIL	ATIVO	FABRICANTE
	PIRELLI DE VENEZUELA, C.A.	PIRELLI DE VENEZUELA, C.A.	CARRETERA NACIONAL GUACARA - CARABOBO, 2015 ---, - VENEZUELA	ATIVO	FABRICANTE

▼ Marca	▼ Modelo	▼ Importado	▼ Descrição
PIRELLI	PIRELLI 11.00R22 152/149D TT TQ99 / 20479 / RR: NA - APM: NA - EPS: NA	NÃO	(F41) 4A2B7C1
PIRELLI	PIRELLI 11.00R22 152/149K TT FR85 / 17296 / RR: E - APM: E - EPS: 78 DB	NÃO	(F41) 4A2B7C1
PIRELLI	PIRELLI 12.00R20 154/150G TT TQ:01 / 24596 / RR: NA - APM: NA - EPS: NA	NÃO	(F41) 4A2B7C1
PIRELLI	PIRELLI 12.00R20 154/150G TT TQ99 / 14673 / RR: NA - APM: NA - EPS: NA	NÃO	(F41) 4A2B7C1
PIRELLI	PIRELLI 12.00R20 154/150K (156/150G) TT FG85D / 14857 / RR: E - APM: E - EPS: 78 DB	NÃO	(F41) 4A2B7C1
PIRELLI	PIRELLI 12.00R20 154/150K (156/150G) TT TG85D / 14858 / RR: E - APM: E - EPS: 78 DB	NÃO	(F41) 4A2B7C1
PIRELLI	PIRELLI 12.00R20 154/150L TT FR85 / 17295 / RR: E - APM: E - EPS: 78 DB	NÃO	(F41) 4A2B7C1
PIRELLI	PIRELLI 12.00R20 154/150L TT TR85 / 18000 / RR: E - APM: E - EPS: 78 DB	NÃO	(F41) 4A2B7C1

Certificador: IQA Nº Certificado: **04P-0002.14-32** Tipo: Produto Emissão: 14/02/2001 Validade: 28/12/2019 Status do Certificado: Ativo Doc.Normativo

CNPJ/CPF	Razão Social / Nome (PF)	Nome fantasia	Endereço	Status	Papel da empresa
	PIRELLI NEUMATICOS S.A.I.C.	PIRELLI NEUMATICOS S.A.I.C.	RUTA 3, KM 40,4 - PROVINCIA DE BUENOS AIRES, -- VIRREY DEL PINO -, - ARGENTINA	ATIVO	FABRICANTE
22301988000404	TP INDUSTRIAL DE PNEUS BRASIL LTDA.	TP INDUSTRIAL DE PNEUS BRASIL LTDA.	AV. ALEXANDRE DE GUSMÃO, 487 -- VILA HOMERO THON - SANTO ANDRÉ, SP - BRASIL	ATIVO	FABRICANTE
22301988000595	TP INDUSTRIAL DE PNEUS BRASIL LTDA.	TP INDUSTRIAL DE PNEUS BRASIL LTDA.	AV. ELY CORRÊA, 1610 -- DONA MERCEDES - GRAVATAÍ, RS - BRASIL	ATIVO	FABRICANTE
59179838000137	PIRELLI PNEUS LTDA.	PIRELLI PNEUS LTDA.	AV. GIOVANNI BATTISTA PIRELLI, 871 -- VILA HOMERO THON - SANTO ANDRÉ, SP - BRASIL	ATIVO	REPRESENTANTE LEGAL
			AV. JOHN BOYD DUNLOP, 6800		

Produtos Certificados

59179838000218	PIRELLI PNEUS LTDA.	PIRELLI PNEUS LTDA.	-- CAMPO GRANDE - CAMPINAS, SP - BRASIL	ATIVO	FABRICANTE
59179838000307	PIRELLI PNEUS LTDA.	PIRELLI PNEUS LTDA.	AV. ELY CORREA, 1610 -- PARQUE DOS ANJOS - GRAVATAÍ, RS - BRASIL	ATIVO	FABRICANTE
59179838000560	PIRELLI PNEUS LTDA.	PIRELLI PNEUS LTDA.	AV. ALEXANDRE DE GUSMÃO, 487 -- VILA HOMERO THON - SANTO ANDRÉ, SP - BRASIL	ATIVO	FABRICANTE
59179838002857	PIRELLI PNEUS LTDA.	PIRELLI PNEUS LTDA.	ROD. BR 324, KM 105, S/N -- CENTRO - FEIRA DE SANTANA, BA - BRASIL	ATIVO	FABRICANTE
	PIRELLI DE VENEZUELA, C.A.	PIRELLI DE VENEZUELA, C.A.	CARRETERA NACIONAL GUACARA - CARABOBO, 2015 ---, - VENEZUELA	ATIVO	FABRICANTE

▼ Marca	▼ Modelo	▼ Importado	▼ Descrição
PIRELLI	PIRELLI 10.00-20 (16) 146/143J TT LD45 / 25251 / RR: NA - APM: NA - EPS: NA	NÃO	(F32) 4A1B5C1
PIRELLI	PIRELLI 10.00-20 (16) TT AS22 / 01904 / RR: NA - APM: NA - EPS: NA	NÃO	(F32) 4A1B5C1
PIRELLI	PIRELLI 10.00-20 (16) TT CT65 / 16949 / RR: NA - APM: NA - EPS: NA	NÃO	(F32) 4A1B5C1
PIRELLI	PIRELLI 10.00-20 (16) TT JCT75 / 13248 / RR: NA - APM: NA - EPS: NA	NÃO	(F32) 4A1B5C1
PIRELLI	PIRELLI 10.00-20 (16) TT LU78 / 04513 / RR: NA - APM: NA - EPS: NA	NÃO	(F32) 4A1B5C1
PIRELLI	PIRELLI 10.00-20 (16) TT RT59 / 04504 / RR: NA - APM: NA - EPS: NA	NÃO	(F32) 4A1B5C1
PIRELLI	PIRELLI 10.00-20 (16) TT TR20 / 01921 / RR: NA - APM: NA - EPS: NA	NÃO	(F32) 4A1B5C1

Certificador: IQA Nº Certificado: 04P-0002.14-28 Tipo: Produto Emissão: 14/02/2001 Validade: 28/12/2019 Status do Certificado: Ativo Doc.Normativo

CNPJ/CPF	Razão Social / Nome (PF)	Nome fantasia	Endereço	Status	Papel da empresa
	PIRELLI NEUMATICOS S.A.I.C.	PIRELLI NEUMATICOS S.A.I.C.	RUTA 3, KM 40,4 - PROVINCIA DE BUENOS AIRES, -- VIRREY DEL PINO -, - ARGENTINA	ATIVO	FABRICANTE
22301988000404	TP INDUSTRIAL DE PNEUS BRASIL LTDA.	TP INDUSTRIAL DE PNEUS BRASIL LTDA.	AV. ALEXANDRE DE GUSMÃO, 487 -- VILA HOMERO THON - SANTO ANDRÉ, SP - BRASIL	ATIVO	FABRICANTE
22301988000595	TP INDUSTRIAL DE PNEUS BRASIL LTDA.	TP INDUSTRIAL DE PNEUS BRASIL LTDA.	AV. ELY CORRÊA, 1610 -- DONA MERCEDES - GRAVATAÍ, RS - BRASIL	ATIVO	FABRICANTE
59179838000137	PIRELLI PNEUS LTDA.	PIRELLI PNEUS LTDA.	AV. GIOVANNI BATTISTA PIRELLI, 871 -- VILA HOMERO THON - SANTO ANDRÉ, SP - BRASIL	ATIVO	REPRESENTANTE LEGAL
59179838000218	PIRELLI PNEUS LTDA.	PIRELLI PNEUS LTDA.	AV. JOHN BOYD DUNLOP, 6800 -- CAMPO GRANDE - CAMPINAS, SP - BRASIL	ATIVO	FABRICANTE
59179838000307	PIRELLI PNEUS LTDA.	PIRELLI PNEUS LTDA.	AV. ELY CORREA, 1610 -- PARQUE DOS ANJOS - GRAVATAÍ, RS - BRASIL	ATIVO	FABRICANTE
59179838000560	PIRELLI PNEUS LTDA.	PIRELLI PNEUS LTDA.	AV. ALEXANDRE DE GUSMÃO, 487 -- VILA HOMERO THON - SANTO ANDRÉ, SP - BRASIL	ATIVO	FABRICANTE
59179838002857	PIRELLI PNEUS LTDA.	PIRELLI PNEUS LTDA.	ROD. BR 324, KM 105, S/N -- CENTRO - FEIRA DE SANTANA, BA - BRASIL	ATIVO	FABRICANTE
	PIRELLI DE VENEZUELA, C.A.	PIRELLI DE VENEZUELA, C.A.	CARRETERA NACIONAL GUACARA - CARABOBO, 2015 ---, - VENEZUELA	ATIVO	FABRICANTE

▼ Marca	▼ Modelo	▼ Importado	▼ Descrição
FORMULA	FORMULA 215/75R17.5 126/124L TL DRIVER II / 23133 / RR: E - APM: E - EPS: 78 DB	NÃO	(F28) 4A2B2C2
PIRELLI	PIRELLI 215/75R17.5 126/124K TL M+S FG85 / 16688 / RR: E - APM: E - EPS: 78 DB	NÃO	(F28) 4A2B2C2
PIRELLI	PIRELLI 215/75R17.5 126/124M TL FR85 / 26723 / RR: E - APM: E - EPS: 78 DB	NÃO	(F28) 4A2B2C2
PIRELLI	PIRELLI 215/75R17.5 126/124M TL FR85 AMARANTO / 26723 / RR: E - APM: E - EPS: 78 DB	NÃO	(F28) 4A2B2C2
PIRELLI	PIRELLI 215/75R17.5 126/124M TL M+S MC:01 / 24590 / RR: D - APM: E - EPS: 78 DB	NÃO	(F28) 4A2B2C2
PIRELLI	PIRELLI 215/75R17.5 126/124M TL MC45 / 11862 / RR: E - APM: E - EPS: 78 DB	NÃO	(F28) 4A2B2C2
PIRELLI	PIRELLI 225/70R19.5 128/126L TL M+S MC45 / 21472 / RR: E - APM: E - EPS: 78 DB	NÃO	(F28) 4A2B2C2

Certificador: IQA Nº Certificado: 04P-0002.14-39 Tipo: Produto Emissão: 14/02/2001 Validade: 28/12/2019 Status do Certificado: Ativo Doc.Normativo

CNPJ/CPF	Razão Social / Nome (PF)	Nome fantasia	Endereço	Status	Papel da empresa
	PIRELLI NEUMATICOS S.A.I.C.	PIRELLI NEUMATICOS S.A.I.C.	RUTA 3, KM 40,4 - PROVINCIA DE BUENOS AIRES, -- VIRREY DEL PINO -, - ARGENTINA	ATIVO	FABRICANTE
22301988000404	TP INDUSTRIAL DE PNEUS BRASIL LTDA.	TP INDUSTRIAL DE PNEUS BRASIL LTDA.	AV. ALEXANDRE DE GUSMÃO, 487 -- VILA HOMERO THON - SANTO ANDRÉ, SP - BRASIL	ATIVO	FABRICANTE
22301988000595	TP INDUSTRIAL DE PNEUS BRASIL LTDA.	TP INDUSTRIAL DE PNEUS BRASIL LTDA.	AV. ELY CORRÊA, 1610 -- DONA MERCEDES - GRAVATAÍ, RS - BRASIL	ATIVO	FABRICANTE
59179838000137	PIRELLI PNEUS LTDA.	PIRELLI PNEUS LTDA.	AV. GIOVANNI BATTISTA PIRELLI, 871 -- VILA HOMERO THON - SANTO ANDRÉ, SP - BRASIL	ATIVO	REPRESENTANTE LEGAL
59179838000218	PIRELLI PNEUS LTDA.	PIRELLI PNEUS LTDA.	AV. JOHN BOYD DUNLOP, 6800 -- CAMPO GRANDE - CAMPINAS, SP - BRASIL	ATIVO	FABRICANTE
59179838000307	PIRELLI PNEUS LTDA.	PIRELLI PNEUS LTDA.	AV. ELY CORREA, 1610 -- PARQUE DOS ANJOS - GRAVATAÍ, RS - BRASIL	ATIVO	FABRICANTE
59179838000560	PIRELLI PNEUS LTDA.	PIRELLI PNEUS LTDA.	AV. ALEXANDRE DE GUSMÃO, 487 -- VILA HOMERO THON - SANTO ANDRÉ, SP - BRASIL	ATIVO	FABRICANTE
59179838002857	PIRELLI PNEUS LTDA.	PIRELLI PNEUS LTDA.	ROD. BR 324, KM 105, S/N -- CENTRO - FEIRA DE SANTANA, BA - BRASIL	ATIVO	FABRICANTE
	PIRELLI DE VENEZUELA, C.A.	PIRELLI DE VENEZUELA, C.A.	CARRETERA NACIONAL GUACARA - CARABOBO, 2015 ---, - VENEZUELA	ATIVO	FABRICANTE

▼ Marca	▼ Modelo	▼ Importado	▼ Descrição
FORMULA	FORMULA 12R22.5 152/148M TL DRIVER II / 23309 / RR: E - APM: E - EPS: 78 DB	NÃO	(F39) 4A2B7C2
FORMULA	FORMULA 295/80R22.5 152/148L TL M+S DRIVER G / 26886 / RR: D - APM: B - EPS: 78 DB	NÃO	(F39) 4A2B7C2
FORMULA	FORMULA 295/80R22.5 152/148M TL DRIVER II / 22626 / RR: E - APM: E - EPS: 78 DB	NÃO	(F39) 4A2B7C2
FORMULA	FORMULA 295/80R22.5 152/148M TL FORMULA TRAC II / 23825 / RR: E - APM: E - EPS: 78 DB	NÃO	(F39) 4A2B7C2
PIRELLI	PIRELLI 12R22.5 152/148F M+S TQ:01 / 24595 / RR: NA - APM: NA - EPS: NA	NÃO	(F39) 4A2B7C2
PIRELLI	PIRELLI 12R22.5 152/148F TL TQ99 / 16221 / RR: NA - APM: NA - EPS: NA	NÃO	(F39) 4A2B7C2
PIRELLI	PIRELLI 12R22.5 152/148K M+S FG:01 / 24592 / RR: E - APM: E - EPS: 78 DB	NÃO	(F39) 4A2B7C2
PIRELLI	PIRELLI 12R22.5 152/148K M+S TG:01 / 24593 / RR: E - APM: E - EPS: 78 DB	NÃO	(F39) 4A2B7C2
PIRELLI	PIRELLI 12R22.5 152/148L TL FG85 / 20487 / RR: E - APM: E - EPS: 72 DB	NÃO	(F39) 4A2B7C2
PIRELLI	PIRELLI 12R22.5 152/148L TL TG85 / 12885 / RR: E - APM: E - EPS: 77 DB	NÃO	(F39) 4A2B7C2
PIRELLI	PIRELLI 12R22.5 152/148L TL TR85 / 17041 / RR: E - APM: E - EPS: 78 DB	NÃO	(F39) 4A2B7C2
PIRELLI	PIRELLI 12R22.5 152/148M FH:01 / 24774 / RR: E - APM: E - EPS: 78 DB	NÃO	(F39) 4A2B7C2
PIRELLI	PIRELLI 12R22.5 152/148M FR:01 / 24588 / RR: E - APM: E - EPS: 78 DB	NÃO	(F39) 4A2B7C2
PIRELLI	PIRELLI 12R22.5 152/148M M+S TR:01 / 24589 / RR: E - APM: E - EPS: 78 DB	NÃO	(F39) 4A2B7C2
PIRELLI	PIRELLI 12R22.5 152/148M TL FR85 VANGUARD / 17298 / RR: E - APM: E - EPS: 78 DB	NÃO	(F39) 4A2B7C2
PIRELLI	PIRELLI 13R22.5 156/150F TL M+S TQ:01 / 22821 / RR: NA - APM: NA - EPS: NA DB	NÃO	(F39) 4A2B7C2
PIRELLI	PIRELLI 13R22.5 156/150K TL M+S FG:01 / 21931 / RR: E - APM: E - EPS: 74 DB	NÃO	(F39) 4A2B7C2
PIRELLI	PIRELLI 13R22.5 156/150K TL M+S TG:01 / 21932 / RR: E - APM: E - EPS: 77 DB	NÃO	(F39) 4A2B7C2
PIRELLI	PIRELLI 295/80R22.5 152/148J MC:01 / 19105 / RR: D - APM: B - EPS: 70 DB	NÃO	(F39) 4A2B7C2
PIRELLI	PIRELLI 295/80R22.5 152/148J TL MC95 / 19707 / RR: E - APM: E - EPS: 78 DB	NÃO	(F39) 4A2B7C2
PIRELLI	PIRELLI 295/80R22.5 152/148L M+S FG:01 PLUS / 26724 / RR: E - APM: E - EPS: 78 DB	NÃO	(F39) 4A2B7C2

Produtos Certificados

PIRELLI	PIRELLI 295/80R22.5 152/148L TL FG85 / 13871 / RR: D - APM: A - EPS: 70 DB	NÃO	(F39) 4A2B7C2
PIRELLI	PIRELLI 295/80R22.5 152/148L TL M+S FG:01 / 21933 / RR: D - APM: A - EPS: 71 DB	NÃO	(F39) 4A2B7C2
PIRELLI	PIRELLI 295/80R22.5 152/148L TL M+S G139 / 21168 / RR: E - APM: E - EPS: 78 DB	NÃO	(F39) 4A2B7C2
PIRELLI	PIRELLI 295/80R22.5 152/148L TL M+S G152 / 21128 / RR: E - APM: E - EPS: 78 DB	NÃO	(F39) 4A2B7C2
PIRELLI	PIRELLI 295/80R22.5 152/148L TL M+S TG:01 / 21934 / RR: D - APM: A - EPS: 74 DB	NÃO	(F39) 4A2B7C2
PIRELLI	PIRELLI 295/80R22.5 152/148L TL TG85 / 16222 / RR: E - APM: B - EPS: 70 DB	NÃO	(F39) 4A2B7C2
PIRELLI	PIRELLI 295/80R22.5 152/148M M+S TH:01 / 24583 / RR: E - APM: E - EPS: 75 DB	NÃO	(F39) 4A2B7C2
PIRELLI	PIRELLI 295/80R22.5 152/148M TL FH:01 / 23935 / RR: C - APM: E - EPS: 72 DB	NÃO	(F39) 4A2B7C2
PIRELLI	PIRELLI 295/80R22.5 152/148M TL FH75* / 23651 / RR: E - APM: E - EPS: 78 DB	NÃO	(F39) 4A2B7C2
PIRELLI	PIRELLI 295/80R22.5 152/148M TL FH85 AMARANTO / 13870 / RR: E - APM: E - EPS: 78 DB	NÃO	(F39) 4A2B7C2
PIRELLI	PIRELLI 295/80R22.5 152/148M TL FH85 AMARANTO* / 25465 / RR: E - APM: E - EPS: 78 DB	NÃO	(F39) 4A2B7C2
PIRELLI	PIRELLI 295/80R22.5 152/148M TL FR:01 / 23439 / RR: C - APM: B - EPS: 72 DB	NÃO	(F39) 4A2B7C2
PIRELLI	PIRELLI 295/80R22.5 152/148M TL FR85 VANGUARD / 16701 / RR: D - APM: B - EPS: 69 DB	NÃO	(F39) 4A2B7C2
PIRELLI	PIRELLI 295/80R22.5 152/148M TL FR88 / 26827 / RR: D - APM: B - EPS: 78 DB	NÃO	(F39) 4A2B7C2
PIRELLI	PIRELLI 295/80R22.5 152/148M TL M+S STRADA R FTR / 19937 / RR: E - APM: E - EPS: 78 DB	NÃO	(F39) 4A2B7C2
PIRELLI	PIRELLI 295/80R22.5 152/148M TL M+S STRADA R FTR / 23141 / RR: E - APM: E - EPS: 78 DB	NÃO	(F39) 4A2B7C2
PIRELLI	PIRELLI 295/80R22.5 152/148M TL M+S TR88 / 26828 / RR: E - APM: E - EPS: 78 DB	NÃO	(F39) 4A2B7C2
PIRELLI	PIRELLI 295/80R22.5 152/148M TL STRADA R FV / 21580 / RR: E - APM: E - EPS: 78 DB	NÃO	(F39) 4A2B7C2
PIRELLI	PIRELLI 295/80R22.5 152/148M TL TH75 / 16223 / RR: E - APM: E - EPS: 78 DB	NÃO	(F39) 4A2B7C2
PIRELLI	PIRELLI 295/80R22.5 152/148M TL TR:01 / 23440 / RR: E - APM: B - EPS: 73 DB	NÃO	(F39) 4A2B7C2
PIRELLI	PIRELLI 295/80R22.5 152/148M TL TR85 / 13873 / RR: E - APM: A - EPS: 72 DB	NÃO	(F39) 4A2B7C2
PIRELLI	PIRELLI 315/80R22.5 156/150L FH:01 / 24162 / RR: C - APM: B - EPS: 70 DB	NÃO	(F39) 4A2B7C2
PIRELLI	PIRELLI 315/80R22.5 156/150L FR:01 / 24549 / RR: E - APM: E - EPS: 72 DB	NÃO	(F39) 4A2B7C2
PIRELLI	PIRELLI 315/80R22.5 156/150L M+S TR:01 / 24585 / RR: E - APM: E - EPS: 75 DB	NÃO	(F39) 4A2B7C2
PIRELLI	PIRELLI 315/80R22.5 156/150L TH:01 / 24584 / RR: E - APM: E - EPS: 72 DB	NÃO	(F39) 4A2B7C2
PIRELLI	PIRELLI 315/80R22.5 156/150L TL FH85 AMARANTO / 13208 / RR: E - APM: E - EPS: 75 DB	NÃO	(F39) 4A2B7C2
PIRELLI	PIRELLI 315/80R22.5 156/150L TL TH85 AMARANTO / 11849 / RR: E - APM: E - EPS: 75 DB	NÃO	(F39) 4A2B7C2

Certificador: IQA Nº Certificado: 04P-0002.14-69 Tipo: Produto Emissão: 14/02/2001 Validade: 28/12/2019 Status do Certificado: Ativo Doc.Normativo

CNPJ/CPF	Razão Social / Nome (PF)	Nome fantasia	Endereço	Status	Papel da empresa
	PIRELLI NEUMATICOS S.A.I.C.	PIRELLI NEUMATICOS S.A.I.C.	RUTA 3, KM 40,4 - PROVINCIA DE BUENOS AIRES. - - VIRREY DEL PINO - , - ARGENTINA	ATIVO	FABRICANTE
22301988000404	TP INDUSTRIAL DE PNEUS BRASIL LTDA.	TP INDUSTRIAL DE PNEUS BRASIL LTDA.	AV. ALEXANDRE DE GUSMÃO, 487 - - VILA HOMERO THON - SANTO ANDRÉ, SP - BRASIL	ATIVO	FABRICANTE

Produtos Certificados

22301988000595	TP INDUSTRIAL DE PNEUS BRASIL LTDA.	TP INDUSTRIAL DE PNEUS BRASIL LTDA.	AV. ELY CORRÊA, 1610 -- DONA MERCEDES - GRAVATAÍ, RS - BRASIL	ATIVO	FABRICANTE
59179838000137	PIRELLI PNEUS LTDA.	PIRELLI PNEUS LTDA.	AV. GIOVANNI BATTISTA PIRELLI, 871 -- VILA HOMERO THON - SANTO ANDRÉ, SP - BRASIL	ATIVO	REPRESENTANTE LEGAL
59179838000218	PIRELLI PNEUS LTDA.	PIRELLI PNEUS LTDA.	AV. JOHN BOYD DUNLOP, 6800 -- CAMPO GRANDE - CAMPINAS, SP - BRASIL	ATIVO	FABRICANTE
59179838000307	PIRELLI PNEUS LTDA.	PIRELLI PNEUS LTDA.	AV. ELY CORREA, 1610 -- PARQUE DOS ANJOS - GRAVATAÍ, RS - BRASIL	ATIVO	FABRICANTE
59179838000560	PIRELLI PNEUS LTDA.	PIRELLI PNEUS LTDA.	AV. ALEXANDRE DE GUSMÃO, 487 -- VILA HOMERO THON - SANTO ANDRÉ, SP - BRASIL	ATIVO	FABRICANTE
59179838002857	PIRELLI PNEUS LTDA.	PIRELLI PNEUS LTDA.	ROD. BR 324, KM 105, S/N -- CENTRO - FEIRA DE SANTANA, BA - BRASIL	ATIVO	FABRICANTE
	PIRELLI DE VENEZUELA, C.A.	PIRELLI DE VENEZUELA, C.A.	CARRETERA NACIONAL GUACARA - CARABOBO, 2015 ---, - VENEZUELA	ATIVO	FABRICANTE

▼ Marca	▼ Modelo	▼ Importado	▼ Descrição
PIRELLI	PIRELLI 175/70R14 88H EXTRA LOAD SCORPION AT-R / 16412 / RR: F - APM: C - EPS: 73 DB	NÃO	(F69) 2A2B2C4D4
PIRELLI	PIRELLI 175/70R14 88H EXTRA LOAD SCORPION AT-R / 20054 / RR: F - APM: C - EPS: 73 DB	NÃO	(F69) 2A2B2C4D4
PIRELLI	PIRELLI 225/70R16 107H EXTRA LOAD SCORPION VERDE ALL SEASON / 26785 / RR: F - APM: E - EPS: 75 DB	NÃO	(F69) 2A2B2C4D4

Certificador: IQA Nº Certificado: 04P-0002.14-47 Tipo: Produto Emissão: 14/02/2001 Validade: 28/12/2019 Status do Certificado: Ativo Doc.Normativo

CNPJ/CPF	Razão Social / Nome (PF)	Nome fantasia	Endereço	Status	Papel da empresa
	PIRELLI NEUMATICOS S.A.I.C.	PIRELLI NEUMATICOS S.A.I.C.	RUTA 3, KM 40,4 - PROVINCIA DE BUENOS AIRES, -- VIRREY DEL PINO -, - ARGENTINA	ATIVO	FABRICANTE
22301988000404	TP INDUSTRIAL DE PNEUS BRASIL LTDA.	TP INDUSTRIAL DE PNEUS BRASIL LTDA.	AV. ALEXANDRE DE GUSMÃO, 487 -- VILA HOMERO THON - SANTO ANDRÉ, SP - BRASIL	ATIVO	FABRICANTE
22301988000595	TP INDUSTRIAL DE PNEUS BRASIL LTDA.	TP INDUSTRIAL DE PNEUS BRASIL LTDA.	AV. ELY CORRÊA, 1610 -- DONA MERCEDES - GRAVATAÍ, RS - BRASIL	ATIVO	FABRICANTE
59179838000137	PIRELLI PNEUS LTDA.	PIRELLI PNEUS LTDA.	AV. GIOVANNI BATTISTA PIRELLI, 871 -- VILA HOMERO THON - SANTO ANDRÉ, SP - BRASIL	ATIVO	REPRESENTANTE LEGAL
59179838000218	PIRELLI PNEUS LTDA.	PIRELLI PNEUS LTDA.	AV. JOHN BOYD DUNLOP, 6800 -- CAMPO GRANDE - CAMPINAS, SP - BRASIL	ATIVO	FABRICANTE
59179838000307	PIRELLI PNEUS LTDA.	PIRELLI PNEUS LTDA.	AV. ELY CORREA, 1610 -- PARQUE DOS ANJOS - GRAVATAÍ, RS - BRASIL	ATIVO	FABRICANTE
59179838000560	PIRELLI PNEUS LTDA.	PIRELLI PNEUS LTDA.	AV. ALEXANDRE DE GUSMÃO, 487 -- VILA HOMERO THON - SANTO ANDRÉ, SP - BRASIL	ATIVO	FABRICANTE
59179838002857	PIRELLI PNEUS LTDA.	PIRELLI PNEUS LTDA.	ROD. BR 324, KM 105, S/N -- CENTRO - FEIRA DE SANTANA, BA - BRASIL	ATIVO	FABRICANTE
	PIRELLI DE VENEZUELA, C.A.	PIRELLI DE VENEZUELA, C.A.	CARRETERA NACIONAL GUACARA - CARABOBO, 2015 ---, - VENEZUELA	ATIVO	FABRICANTE

▼ Marca	▼ Modelo	▼ Importado	▼ Descrição
FORMULA	FORMULA P215/80R16 107S XL M+S FORMULA A/T / 25707 / RR: F - APM: E - EPS: 74 DB	NÃO	(F47) 2A2B2C2D3
PIRELLI	PIRELLI P215/80R16 107S EXTRA LOAD SCORPION A/T / 19506 / RR: F - APM: E - EPS: 74 DB	NÃO	(F47) 2A2B2C2D3
PIRELLI	PIRELLI P215/80R16 107T EXTRA LOAD M+S SCORPION ATR / 17185 / RR: F - APM: E - EPS: 74 DB	NÃO	(F47) 2A2B2C2D3

Certificador: IQA Nº Certificado: 04P-0002B.03-02 Tipo: Produto Emissão: 24/02/2010 Validade: 26/01/2020 Status do Certificado: Ativo Doc.Normativo

CNPJ/CPF	Razão Social / Nome (PF)	Nome fantasia	Endereço	Status	Papel da empresa
59179838000137	PIRELLI PNEUS LTDA.	PIRELLI PNEUS LTDA.	AV. GIOVANNI BATTISTA PIRELLI, 871 -- VILA HOMERO THON - SANTO ANDRÉ, SP -	ATIVO	REPRESENTANTE LEGAL

Produtos Certificados

▼ Marca	▼ Modelo	▼ Importado	▼ Descrição
PIRELLI	PIRELLI 37-540 (24X1 3/8) BRAVO CITY	NÃO	F02 A2B3C2D1
PIRELLI	PIRELLI 47-406 (20X1.75) 487	NÃO	F02 A2B3C2D1
PIRELLI	PIRELLI 47-406 (20X1.75) SCORPION S/T	NÃO	F02 A2B3C2D1
PIRELLI	PIRELLI 47-406 (20X1.75) SCUBA	NÃO	F02 A2B3C2D1
PIRELLI	PIRELLI 47-406 (20X1.75) TOP CROSS	NÃO	F02 A2B3C2D1
PIRELLI	PIRELLI 47-507 (24X1.90) SCORPION 90	NÃO	F02 A2B3C2D1
PIRELLI	PIRELLI 47-507 (24X1.90) SCORPION A/T	NÃO	F02 A2B3C2D1
PIRELLI	PIRELLI 47-507 (24X1.90) SCORPION S/T	NÃO	F02 A2B3C2D1
PIRELLI	PIRELLI 50-406 (20X1.95) SCORPION 20	NÃO	F02 A2B3C2D1
PIRELLI	PIRELLI 50-507 (24X1.95) RALLY CROSS	NÃO	F02 A2B3C2D1
PIRELLI	PIRELLI 54-400T (20X2X1 3/4) REFORÇADO CARGA (102)	NÃO	F02 A2B3C2D1
PIRELLI	PIRELLI 54-406 (20X2.10) SCORPION A/T	NÃO	F02 A2B3C2D1
PIRELLI	PIRELLI 57-406 (20X2.125) SCORPION 20 BMX	NÃO	F02 A2B3C2D1
PIRELLI	PIRELLI 57-406 (20X2.125) SCORPION 90	NÃO	F02 A2B3C2D1
PIRELLI	PIRELLI 57-406 (20X2.125) TORNADO BETA	NÃO	F02 A2B3C2D1
PIRELLI	PIRELLI 57-507 (24X2.125) TORNADO BETA	NÃO	F02 A2B3C2D1
PIRELLI	PIRELLI 76-507 (24X3.0) TORNADO BETA	NÃO	F02 A2B3C2D1

Certificador: IQA Nº Certificado: 04P-0002.14-02 Tipo: Produto Emissão: 14/02/2001 Validade: 28/12/2019 Status do Certificado: Ativo Doc.Normativo

CNPJ/CPF	Razão Social / Nome (PF)	Nome fantasia	Endereço	Status	Papel da empresa
	PIRELLI NEUMATICOS S.A.I.C.	PIRELLI NEUMATICOS S.A.I.C.	RUTA 3, KM 40,4 - PROVINCIA DE BUENOS AIRES, -- VIRREY DEL PINO --, ARGENTINA	ATIVO	FABRICANTE
22301988000404	TP INDUSTRIAL DE PNEUS BRASIL LTDA.	TP INDUSTRIAL DE PNEUS BRASIL LTDA.	AV. ALEXANDRE DE GUSMÃO, 487 -- VILA HOMERO THON - SANTO ANDRÉ, SP - BRASIL	ATIVO	FABRICANTE
22301988000595	TP INDUSTRIAL DE PNEUS BRASIL LTDA.	TP INDUSTRIAL DE PNEUS BRASIL LTDA.	AV. ELY CORRÊA, 1610 -- DONA MERCEDES - GRAVATAÍ, RS - BRASIL	ATIVO	FABRICANTE
59179838000137	PIRELLI PNEUS LTDA.	PIRELLI PNEUS LTDA.	AV. GIOVANNI BATTISTA PIRELLI, 871 -- VILA HOMERO THON - SANTO ANDRÉ, SP - BRASIL	ATIVO	REPRESENTANTE LEGAL
59179838000218	PIRELLI PNEUS LTDA.	PIRELLI PNEUS LTDA.	AV. JOHN BOYD DUNLOP, 6800 -- CAMPO GRANDE - CAMPINAS, SP - BRASIL	ATIVO	FABRICANTE
59179838000307	PIRELLI PNEUS LTDA.	PIRELLI PNEUS LTDA.	AV. ELY CORREA, 1610 -- PARQUE DOS ANJOS - GRAVATAÍ, RS - BRASIL	ATIVO	FABRICANTE
59179838000560	PIRELLI PNEUS LTDA.	PIRELLI PNEUS LTDA.	AV. ALEXANDRE DE GUSMÃO, 487 -- VILA HOMERO THON - SANTO ANDRÉ, SP - BRASIL	ATIVO	FABRICANTE
59179838002857	PIRELLI PNEUS LTDA.	PIRELLI PNEUS LTDA.	ROD. BR 324, KM 105, S/N -- CENTRO - FEIRA DE SANTANA, BA - BRASIL	ATIVO	FABRICANTE
	PIRELLI DE VENEZUELA, C.A.	PIRELLI DE VENEZUELA, C.A.	CARRETERA NACIONAL GUACARA - CARABOBO, 2015 ---, - VENEZUELA	ATIVO	FABRICANTE

▼ Marca	▼ Modelo	▼ Importado	▼ Descrição
PIRELLI	PIRELLI 225/75R16 104T SCORPION VERDE ALL SEASON / 24203 / RR: F - APM: E - EPS: 74 DB	NÃO	(F02) 2A2B1C3D3
PIRELLI	PIRELLI P225/75R16 104T SCORPION STR A / 14429 / RR: F - APM: E - EPS: 74 DB	NÃO	(F02) 2A2B1C3D3

Certificador: IQA Nº Certificado: 04P-0002.14-13 Tipo: Produto Emissão: 14/02/2001 Validade:

28/12/2019 Status do Certificado: Ativo Doc.Normativo

CNPJ/CPF	Razão Social / Nome (PF)	Nome fantasia	Endereço	Status	Papel da empresa
	PIRELLI NEUMATICOS S.A.I.C.	PIRELLI NEUMATICOS S.A.I.C.	RUTA 3, KM 40,4 - PROVINCIA DE BUENOS AIRES, -- VIRREY DEL PINO -, - ARGENTINA	ATIVO	FABRICANTE
22301988000404	TP INDUSTRIAL DE PNEUS BRASIL LTDA.	TP INDUSTRIAL DE PNEUS BRASIL LTDA.	AV. ALEXANDRE DE GUSMÃO, 487 -- VILA HOMERO THON - SANTO ANDRÉ, SP - BRASIL	ATIVO	FABRICANTE
22301988000595	TP INDUSTRIAL DE PNEUS BRASIL LTDA.	TP INDUSTRIAL DE PNEUS BRASIL LTDA.	AV. ELY CORRÊA, 1610 -- DONA MERCEDES - GRAVATAÍ, RS - BRASIL	ATIVO	FABRICANTE
59179838000137	PIRELLI PNEUS LTDA.	PIRELLI PNEUS LTDA.	AV. GIOVANNI BATTISTA PIRELLI, 871 -- VILA HOMERO THON - SANTO ANDRÉ, SP - BRASIL	ATIVO	REPRESENTANTE LEGAL
59179838000218	PIRELLI PNEUS LTDA.	PIRELLI PNEUS LTDA.	AV. JOHN BOYD DUNLOP, 6800 -- CAMPO GRANDE - CAMPINAS, SP - BRASIL	ATIVO	FABRICANTE
59179838000307	PIRELLI PNEUS LTDA.	PIRELLI PNEUS LTDA.	AV. ELY CORREA, 1610 -- PARQUE DOS ANJOS - GRAVATAÍ, RS - BRASIL	ATIVO	FABRICANTE
59179838000560	PIRELLI PNEUS LTDA.	PIRELLI PNEUS LTDA.	AV. ALEXANDRE DE GUSMÃO, 487 -- VILA HOMERO THON - SANTO ANDRÉ, SP - BRASIL	ATIVO	FABRICANTE
59179838002857	PIRELLI PNEUS LTDA.	PIRELLI PNEUS LTDA.	ROD. BR 324, KM 105, S/N -- CENTRO - FEIRA DE SANTANA, BA - BRASIL	ATIVO	FABRICANTE
	PIRELLI DE VENEZUELA, C.A.	PIRELLI DE VENEZUELA, C.A.	CARRETERA NACIONAL GUACARA - CARABOBO, 2015 ---, - VENEZUELA	ATIVO	FABRICANTE
▼ Marca	▼ Modelo	▼ Importado	▼ Descrição		
PIRELLI	PIRELLI 175/65R14C 90/88T TL CHRONO / 15770 / RR: F - APM: E - EPS: 77 DB	NÃO	(F13) 3A2B1C2		

Certificador: IQA Nº Certificado: 04P-0002.14-42 Tipo: Produto Emissão: 14/02/2001 Validade: 28/12/2019 Status do Certificado: Ativo Doc.Normativo

CNPJ/CPF	Razão Social / Nome (PF)	Nome fantasia	Endereço	Status	Papel da empresa
	PIRELLI NEUMATICOS S.A.I.C.	PIRELLI NEUMATICOS S.A.I.C.	RUTA 3, KM 40,4 - PROVINCIA DE BUENOS AIRES, -- VIRREY DEL PINO -, - ARGENTINA	ATIVO	FABRICANTE
22301988000404	TP INDUSTRIAL DE PNEUS BRASIL LTDA.	TP INDUSTRIAL DE PNEUS BRASIL LTDA.	AV. ALEXANDRE DE GUSMÃO, 487 -- VILA HOMERO THON - SANTO ANDRÉ, SP - BRASIL	ATIVO	FABRICANTE
22301988000595	TP INDUSTRIAL DE PNEUS BRASIL LTDA.	TP INDUSTRIAL DE PNEUS BRASIL LTDA.	AV. ELY CORRÊA, 1610 -- DONA MERCEDES - GRAVATAÍ, RS - BRASIL	ATIVO	FABRICANTE
59179838000137	PIRELLI PNEUS LTDA.	PIRELLI PNEUS LTDA.	AV. GIOVANNI BATTISTA PIRELLI, 871 -- VILA HOMERO THON - SANTO ANDRÉ, SP - BRASIL	ATIVO	REPRESENTANTE LEGAL
59179838000218	PIRELLI PNEUS LTDA.	PIRELLI PNEUS LTDA.	AV. JOHN BOYD DUNLOP, 6800 -- CAMPO GRANDE - CAMPINAS, SP - BRASIL	ATIVO	FABRICANTE
59179838000307	PIRELLI PNEUS LTDA.	PIRELLI PNEUS LTDA.	AV. ELY CORREA, 1610 -- PARQUE DOS ANJOS - GRAVATAÍ, RS - BRASIL	ATIVO	FABRICANTE
59179838000560	PIRELLI PNEUS LTDA.	PIRELLI PNEUS LTDA.	AV. ALEXANDRE DE GUSMÃO, 487 -- VILA HOMERO THON - SANTO ANDRÉ, SP - BRASIL	ATIVO	FABRICANTE
59179838002857	PIRELLI PNEUS LTDA.	PIRELLI PNEUS LTDA.	ROD. BR 324, KM 105, S/N -- CENTRO - FEIRA DE SANTANA, BA - BRASIL	ATIVO	FABRICANTE
	PIRELLI DE VENEZUELA, C.A.	PIRELLI DE VENEZUELA, C.A.	CARRETERA NACIONAL GUACARA - CARABOBO, 2015 ---, - VENEZUELA	ATIVO	FABRICANTE
▼ Marca	▼ Modelo	▼ Importado	▼ Descrição		
FORMULA	FORMULA 10.00R20 146/143L TT DRIVER II / 22624 / RR: E - APM: E - EPS: 78 DB	NÃO	(F42) 4A2B5C1		
PIRELLI	PIRELLI 10.00R20 146/143K TT FG85 / 12936 / RR: E - APM: E - EPS: 75 DB	NÃO	(F42) 4A2B5C1		
PIRELLI	PIRELLI 10.00R20 146/143K TT M+S FG:01 / 25472 / RR: E - APM: E - EPS: 78 DB	NÃO	(F42) 4A2B5C1		
PIRELLI	PIRELLI 10.00R20 146/143K TT M+S TG:01 / 25473 / RR: E - APM: E - EPS: 78 DB	NÃO	(F42) 4A2B5C1		
PIRELLI	PIRELLI 10.00R20 146/143K TT TG85 / 12939 / RR: E - APM: E - EPS: 78 DB	NÃO	(F42) 4A2B5C1		
PIRELLI	PIRELLI 10.00R20 146/143L TT FR85 / 17293 / RR: E - APM: E - EPS: 78 DB	NÃO	(F42) 4A2B5C1		

Certificador: IQA Nº Certificado: 04P-0002.14-53 Tipo: Produto Emissão: 14/02/2001 Validade: 28/12/2019 Status do Certificado: Ativo Doc.Normativo

CNPJ/CPF	Razão Social / Nome (PF)	Nome fantasia	Endereço	Status	Papel da empresa
	PIRELLI NEUMATICOS S.A.I.C.	PIRELLI NEUMATICOS S.A.I.C.	RUTA 3, KM 40,4 - PROVINCIA DE BUENOS AIRES, -- VIRREY DEL PINO --, - ARGENTINA	ATIVO	FABRICANTE
22301988000404	TP INDUSTRIAL DE PNEUS BRASIL LTDA.	TP INDUSTRIAL DE PNEUS BRASIL LTDA.	AV. ALEXANDRE DE GUSMÃO, 487 -- VILA HOMERO THON - SANTO ANDRÉ, SP - BRASIL	ATIVO	FABRICANTE
22301988000595	TP INDUSTRIAL DE PNEUS BRASIL LTDA.	TP INDUSTRIAL DE PNEUS BRASIL LTDA.	AV. ELY CORRÊA, 1610 -- DONA MERCEDES - GRAVATAÍ, RS - BRASIL	ATIVO	FABRICANTE
59179838000137	PIRELLI PNEUS LTDA.	PIRELLI PNEUS LTDA.	AV. GIOVANNI BATTISTA PIRELLI, 871 -- VILA HOMERO THON - SANTO ANDRÉ, SP - BRASIL	ATIVO	REPRESENTANTE LEGAL
59179838000218	PIRELLI PNEUS LTDA.	PIRELLI PNEUS LTDA.	AV. JOHN BOYD DUNLOP, 6800 -- CAMPO GRANDE - CAMPINAS, SP - BRASIL	ATIVO	FABRICANTE
59179838000307	PIRELLI PNEUS LTDA.	PIRELLI PNEUS LTDA.	AV. ELY CORREA, 1610 -- PARQUE DOS ANJOS - GRAVATAÍ, RS - BRASIL	ATIVO	FABRICANTE
59179838000560	PIRELLI PNEUS LTDA.	PIRELLI PNEUS LTDA.	AV. ALEXANDRE DE GUSMÃO, 487 -- VILA HOMERO THON - SANTO ANDRÉ, SP - BRASIL	ATIVO	FABRICANTE
59179838002857	PIRELLI PNEUS LTDA.	PIRELLI PNEUS LTDA.	ROD. BR 324, KM 105, S/N -- CENTRO - FEIRA DE SANTANA, BA - BRASIL	ATIVO	FABRICANTE
	PIRELLI DE VENEZUELA, C.A.	PIRELLI DE VENEZUELA, C.A.	CARRETERA NACIONAL GUACARA - CARABOBO, 2015 ---, - VENEZUELA	ATIVO	FABRICANTE

▼ Marca	▼ Modelo	▼ Importado	▼ Descrição
PIRELLI	PIRELLI 225/75R16C 118/116R TL CHRONO / 22916 / RR: F - APM: E - EPS: 77 DB	NÃO	(F53) 3A2B4C2
PIRELLI	PIRELLI 7.50R16 121/120L TL FG85 / 17393 / RR: F - APM: E - EPS: 77 DB	NÃO	(F53) 3A2B4C2
PIRELLI	PIRELLI 7.50R16 121/120L TL FR85 / 17392 / RR: F - APM: E - EPS: 77 DB	NÃO	(F53) 3A2B4C2
PIRELLI	PIRELLI LT235/85R16 120/116R TL SCORPION AT-R / 16171 / RR: F - APM: E - EPS: 77 DB	NÃO	(F53) 3A2B4C2
PIRELLI	PIRELLI LT245/75R16 120/116Q SCORPION MTR / 24151 / RR: F - APM: E - EPS: 77 DB	NÃO	(F53) 3A2B4C2
PIRELLI	PIRELLI LT245/75R16 120/116R TL SCORPION AT-R / 16173 / RR: F - APM: E - EPS: 77 DB	NÃO	(F53) 3A2B4C2
PIRELLI	PIRELLI LT265/70R17 121/118S TL SCORPION AT-R / 16170 / RR: F - APM: E - EPS: 77 DB	NÃO	(F53) 3A2B4C2
PIRELLI	PIRELLI LT265/75R16 123/120R TL SCORPION STR / 15577 / RR: F - APM: E - EPS: 77 DB	NÃO	(F53) 3A2B4C2
PIRELLI	PIRELLI LT265/75R16 123/120R TL SCORPION STR A / 14423 / RR: F - APM: E - EPS: 77 DB	NÃO	(F53) 3A2B4C2
PIRELLI	PIRELLI LT265/75R16 123/120S TL SCORPION AT-R / 15554 / RR: F - APM: E - EPS: 77 DB	NÃO	(F53) 3A2B4C2
PIRELLI	PIRELLI LT285/70R17 121/118R TL M+S SCORPION ATR / 16169 / RR: F - APM: E - EPS: 77 DB	NÃO	(F53) 3A2B4C2
PIRELLI	PIRELLI LT285/75R16 116/113Q TL M+S SCORPION MTR / 19618 / RR: F - APM: E - EPS: 77 DB	NÃO	(F53) 3A2B4C2
PIRELLI	PIRELLI LT285/75R16 122/119R TL SCORPION AT-R / 15231 / RR: F - APM: E - EPS: 77 DB	NÃO	(F53) 3A2B4C2
PIRELLI	PIRELLI LT325/45R24 120/117S TL SCORPION ATR / 15773 / RR: F - APM: E - EPS: 77 DB	NÃO	(F53) 3A2B4C2
PIRELLI	PIRELLI LT325/65R18 121/118S TL SCORPION ATR / 15775 / RR: F - APM: E - EPS: 77 DB	NÃO	(F53) 3A2B4C2

Certificador: IQA Nº Certificado: 04P-0002.14-06 Tipo: Produto Emissão: 14/02/2001 Validade: 28/12/2019 Status do Certificado: Ativo Doc.Normativo

CNPJ/CPF	Razão Social / Nome (PF)	Nome fantasia	Endereço	Status	Papel da empresa
	PIRELLI NEUMATICOS	PIRELLI NEUMATICOS	RUTA 3, KM 40,4 - PROVINCIA DE BUENOS AIRES, -- VIRREY	ATIVO	FABRICANTE



S.A.I.C.	S.A.I.C.	DEL PINO -, - ARGENTINA		
22301988000404	TP INDUSTRIAL DE PNEUS BRASIL LTDA.	TP INDUSTRIAL DE PNEUS BRASIL LTDA.	AV. ALEXANDRE DE GUSMÃO, 487 -- VILA HOMERO THON - SANTO ANDRÉ, SP - BRASIL	ATIVO FABRICANTE
22301988000595	TP INDUSTRIAL DE PNEUS BRASIL LTDA.	TP INDUSTRIAL DE PNEUS BRASIL LTDA.	AV. ELY CORRÊA, 1610 -- DONA MERCEDES - GRAVATAÍ, RS - BRASIL	ATIVO FABRICANTE
59179838000137	PIRELLI PNEUS LTDA.	PIRELLI PNEUS LTDA.	AV. GIOVANNI BATTISTA PIRELLI, 871 -- VILA HOMERO THON - SANTO ANDRÉ, SP - BRASIL	ATIVO REPRESENTANTE LEGAL
59179838000218	PIRELLI PNEUS LTDA.	PIRELLI PNEUS LTDA.	AV. JOHN BOYD DUNLOP, 6800 -- CAMPO GRANDE - CAMPINAS, SP - BRASIL	ATIVO FABRICANTE
59179838000307	PIRELLI PNEUS LTDA.	PIRELLI PNEUS LTDA.	AV. ELY CORREA, 1610 -- PARQUE DOS ANJOS - GRAVATAÍ, RS - BRASIL	ATIVO FABRICANTE
59179838000560	PIRELLI PNEUS LTDA.	PIRELLI PNEUS LTDA.	AV. ALEXANDRE DE GUSMÃO, 487 -- VILA HOMERO THON - SANTO ANDRÉ, SP - BRASIL	ATIVO FABRICANTE
59179838002857	PIRELLI PNEUS LTDA.	PIRELLI PNEUS LTDA.	ROD. BR 324, KM 105, S/N -- CENTRO - FEIRA DE SANTANA, BA - BRASIL	ATIVO FABRICANTE
	PIRELLI DE VENEZUELA, C.A.	PIRELLI DE VENEZUELA, C.A.	CARRETERA NACIONAL GUACARA - CARABOBO, 2015 ---, - VENEZUELA	ATIVO FABRICANTE

▼ Marca	▼ Modelo	▼ Importado	▼ Descrição
PIRELLI	PIRELLI 175/70R14 88T EXTRA LOAD CARRIER / 26921 / RR: F - APM: E - EPS: 75 DB	NÃO	(F06) 2A2B2C4D3
PIRELLI	PIRELLI 175/70R14 88T EXTRA LOAD CHRONO / 16078 / RR: F - APM: E - EPS: 74 DB	NÃO	(F06) 2A2B2C4D3
PIRELLI	PIRELLI 175/70R14 88T EXTRA LOAD CHRONO / 24822 / RR: F - APM: E - EPS: 74 DB	NÃO	(F06) 2A2B2C4D3
PIRELLI	PIRELLI P245/70R16 111T EXTRA LOAD SCORPION ATR / 18640 / RR: F - APM: E - EPS: 74 DB	NÃO	(F06) 2A2B2C4D3

Certificador: IQA Nº Certificado: 04P-0002.14-43 Tipo: Produto Emissão: 14/02/2001 Validade: 28/12/2019 Status do Certificado: Ativo Doc.Normativo

CNPJ/CPF	Razão Social / Nome (PF)	Nome fantasia	Endereço	Status	Papel da empresa
	PIRELLI NEUMATICOS S.A.I.C.	PIRELLI NEUMATICOS S.A.I.C.	UTA 3, KM 40,4 - PROVINCIA DE BUENOS AIRES, -- VIRREY DEL PINO -, - ARGENTINA	ATIVO	FABRICANTE
22301988000404	TP INDUSTRIAL DE PNEUS BRASIL LTDA.	TP INDUSTRIAL DE PNEUS BRASIL LTDA.	AV. ALEXANDRE DE GUSMÃO, 487 -- VILA HOMERO THON - SANTO ANDRÉ, SP - BRASIL	ATIVO	FABRICANTE
22301988000595	TP INDUSTRIAL DE PNEUS BRASIL LTDA.	TP INDUSTRIAL DE PNEUS BRASIL LTDA.	AV. ELY CORRÊA, 1610 -- DONA MERCEDES - GRAVATAÍ, RS - BRASIL	ATIVO	FABRICANTE
59179838000137	PIRELLI PNEUS LTDA.	PIRELLI PNEUS LTDA.	AV. GIOVANNI BATTISTA PIRELLI, 871 -- VILA HOMERO THON - SANTO ANDRÉ, SP - BRASIL	ATIVO	REPRESENTANTE LEGAL
59179838000218	PIRELLI PNEUS LTDA.	PIRELLI PNEUS LTDA.	AV. JOHN BOYD DUNLOP, 6800 -- CAMPO GRANDE - CAMPINAS, SP - BRASIL	ATIVO	FABRICANTE
59179838000307	PIRELLI PNEUS LTDA.	PIRELLI PNEUS LTDA.	AV. ELY CORREA, 1610 -- PARQUE DOS ANJOS - GRAVATAÍ, RS - BRASIL	ATIVO	FABRICANTE
59179838000560	PIRELLI PNEUS LTDA.	PIRELLI PNEUS LTDA.	AV. ALEXANDRE DE GUSMÃO, 487 -- VILA HOMERO THON - SANTO ANDRÉ, SP - BRASIL	ATIVO	FABRICANTE
59179838002857	PIRELLI PNEUS LTDA.	PIRELLI PNEUS LTDA.	ROD. BR 324, KM 105, S/N -- CENTRO - FEIRA DE SANTANA, BA - BRASIL	ATIVO	FABRICANTE
	PIRELLI DE VENEZUELA, C.A.	PIRELLI DE VENEZUELA, C.A.	CARRETERA NACIONAL GUACARA - CARABOBO, 2015 ---, - VENEZUELA	ATIVO	FABRICANTE

▼ Marca	▼ Modelo	▼ Importado	▼ Descrição
FORMULA	FORMULA 275/80R22.5 149/146M TL DRIVER II / 22627 / RR: E - APM: E - EPS: 78 DB	NÃO	(F43) 4A2B6C2
PIRELLI	PIRELLI 11R22.5 148/145G TL TQ99 / 16807 / RR: NA - APM: NA - EPS: NA	NÃO	(F43) 4A2B6C2
PIRELLI	PIRELLI 11R22.5 148/145J TL M+S MC85 CITY / 17301 / RR: D - APM: E - EPS: 78 DB	NÃO	(F43) 4A2B6C2
PIRELLI	PIRELLI 11R22.5 148/145K TL FG85 / 16978 / RR: E - APM: E - EPS: 78 DB	NÃO	(F43) 4A2B6C2
PIRELLI	PIRELLI 11R22.5 148/145K TL TG85 / 17040 / RR: E - APM: E - EPS: 78 DB	NÃO	(F43) 4A2B6C2

PIRELLI	PIRELLI 11R22.5 148/145L TL FR:01 / 27736 / RR: C - APM: E - EPS: 78 DB	NÃO	(F43) 4A2B6C2
PIRELLI	PIRELLI 11R22.5 148/145L TL FR85 / 17297 / RR: E - APM: E - EPS: 78 DB	NÃO	(F43) 4A2B6C2
PIRELLI	PIRELLI 11R22.5 148/145L TL M+S TR:01 / 24587 / RR: E - APM: E - EPS: 78 DB	NÃO	(F43) 4A2B6C2
PIRELLI	PIRELLI 11R22.5 148/145L TL M+S TR:01 / 27737 / RR: D - APM: E - EPS: 78 DB	NÃO	(F43) 4A2B6C2
PIRELLI	PIRELLI 11R22.5 148/145L TL M+S TR85 / 17521 / RR: E - APM: E - EPS: 78 DB	NÃO	(F43) 4A2B6C2
PIRELLI	PIRELLI 11R22.5 148/145M TL FH:01 / 24544 / RR: E - APM: E - EPS: 78 DB	NÃO	(F43) 4A2B6C2
PIRELLI	PIRELLI 11R22.5 16PR 148/145K TL FR:01 / 24586 / RR: E - APM: E - EPS: 78 DB	NÃO	(F43) 4A2B6C2
PIRELLI	PIRELLI 11R22.5 16PR 148/145K TL M+S TG:01 / 24591 / RR: E - APM: E - EPS: 78 DB	NÃO	(F43) 4A2B6C2
PIRELLI	PIRELLI 11R24.5 149/146M TL FH75 / 17299 / RR: E - APM: E - EPS: 78 DB	NÃO	(F43) 4A2B6C2
PIRELLI	PIRELLI 275/70R22.5 148/145J TL M+S MC:01 / 24832 / RR: D - APM: E - EPS: 78 DB	NÃO	(F43) 4A2B6C2
PIRELLI	PIRELLI 275/70R22.5 148/145J TL MC85 / 18087 / RR: E - APM: E - EPS: 78 DB	NÃO	(F43) 4A2B6C2
PIRELLI	PIRELLI 275/70R22.5 148/145J TL MC95 / 20796 / RR: E - APM: E - EPS: 78 DB	NÃO	(F43) 4A2B6C2
PIRELLI	PIRELLI 275/70R22.5 148/145L FR:01 / 24773 / RR: E - APM: E - EPS: 78 DB	NÃO	(F43) 4A2B6C2
PIRELLI	PIRELLI 275/70R22.5 148/145L TL FR85 / 18007 / RR: E - APM: E - EPS: 78 DB	NÃO	(F43) 4A2B6C2
PIRELLI	PIRELLI 275/80R22.5 149/146J TL M+S MC85 ALFA / 17798 / RR: E - APM: E - EPS: 78 DB	NÃO	(F43) 4A2B6C2
PIRELLI	PIRELLI 275/80R22.5 149/146J TL MC:01 / 24330 / RR: D - APM: C - EPS: 71 DB	NÃO	(F43) 4A2B6C2
PIRELLI	PIRELLI 275/80R22.5 149/146J TL MC95 / 19706 / RR: D - APM: B - EPS: 70 DB	NÃO	(F43) 4A2B6C2
PIRELLI	PIRELLI 275/80R22.5 149/146L M+S FG:01 PLUS/ 26725 / RR: E - APM: E - EPS: 78 DB	NÃO	(F43) 4A2B6C2
PIRELLI	PIRELLI 275/80R22.5 149/146L TL FG85 / 14443 / RR: E - APM: E - EPS: 78 DB	NÃO	(F43) 4A2B6C2
PIRELLI	PIRELLI 275/80R22.5 149/146L TL M+S FG:01 / 21915 / RR: D - APM: A - EPS: 71 DB	NÃO	(F43) 4A2B6C2
PIRELLI	PIRELLI 275/80R22.5 149/146L TL M+S FORMULA DRIVER G / 27192 / RR: E - APM: E - EPS: 78 DB	NÃO	(F43) 4A2B6C2
PIRELLI	PIRELLI 275/80R22.5 149/146L TL M+S TG:01 / 21916 / RR: E - APM: A - EPS: 74 DB	NÃO	(F43) 4A2B6C2
PIRELLI	PIRELLI 275/80R22.5 149/146L TL TG85 / 18901 / RR: E - APM: E - EPS: 78 DB	NÃO	(F43) 4A2B6C2
PIRELLI	PIRELLI 275/80R22.5 149/146M FH:01 / 24161 / RR: E - APM: E - EPS: 78 DB	NÃO	(F43) 4A2B6C2
PIRELLI	PIRELLI 275/80R22.5 149/146M STRADA R FV / 19938 / RR: E - APM: E - EPS: 78 DB	NÃO	(F43) 4A2B6C2
PIRELLI	PIRELLI 275/80R22.5 149/146M STRADA R FV / 23134 / RR: E - APM: E - EPS: 78 DB	NÃO	(F43) 4A2B6C2
PIRELLI	PIRELLI 275/80R22.5 149/146M TL FH85 AMARANTO / 20752 / RR: E - APM: E - EPS: 78 DB	NÃO	(F43) 4A2B6C2
PIRELLI	PIRELLI 275/80R22.5 149/146M TL FH85 AMARANTO* / 25466 / RR: E - APM: E - EPS: 78 DB	NÃO	(F43) 4A2B6C2
PIRELLI	PIRELLI 275/80R22.5 149/146M TL FR:01 / 22565 / RR: D - APM: B - EPS: 71 DB	NÃO	(F43) 4A2B6C2
PIRELLI	PIRELLI 275/80R22.5 149/146M TL FR85 / 16700 / RR: D - APM: C - EPS: 69 DB	NÃO	(F43) 4A2B6C2
PIRELLI	PIRELLI 275/80R22.5 149/146M TL FR88 / 26826 / RR: E - APM: E - EPS: 78 DB	NÃO	(F43) 4A2B6C2
PIRELLI	PIRELLI 275/80R22.5 149/146M TL M+S TR85 / 13874 / RR: E - APM: E - EPS: 78 DB	NÃO	(F43) 4A2B6C2
PIRELLI	PIRELLI 275/80R22.5 149/146M TR:01 / 23438 / RR: D - APM: B - EPS: 73 DB	NÃO	(F43) 4A2B6C2
PIRELLI	PIRELLI 295/75R22.5 16PR 149/146M TL M+S G199 / 26428 / RR: E - APM: E -	NÃO	(F43) 4A2B6C2

Produtos Certificados

EPS: 78 DB

PIRELLI	PIRELLI 295/75R22.5 16PR 149/146M TL M+S G200 / 26429 / RR: E - APM: E - EPS: 78 DB	NÃO	(F43) 4A2B6C2
---------	---	-----	---------------

Certificador: IQA Nº Certificado: 04P-0002.14-12 Tipo: Produto Emissão: 14/02/2001 Validade: 28/12/2019 Status do Certificado: Ativo Doc.Normativo

CNPJ/CPF	Razão Social / Nome (PF)	Nome fantasia	Endereço	Status	Papel da empresa
	PIRELLI NEUMATICOS S.A.I.C.	PIRELLI NEUMATICOS S.A.I.C.	RUTA 3, KM 40,4 - PROVINCIA DE BUENOS AIRES, -- VIRREY DEL PINO -, - ARGENTINA	ATIVO	FABRICANTE
22301988000404	TP INDUSTRIAL DE PNEUS BRASIL LTDA.	TP INDUSTRIAL DE PNEUS BRASIL LTDA.	AV. ALEXANDRE DE GUSMÃO, 487 -- VILA HOMERO THON - SANTO ANDRÉ, SP - BRASIL	ATIVO	FABRICANTE
22301988000595	TP INDUSTRIAL DE PNEUS BRASIL LTDA.	TP INDUSTRIAL DE PNEUS BRASIL LTDA.	AV. ELY CORRÊA, 1610 -- DONA MERCEDES - GRAVATAÍ, RS - BRASIL	ATIVO	FABRICANTE
59179838000137	PIRELLI PNEUS LTDA.	PIRELLI PNEUS LTDA.	AV. GIOVANNI BATTISTA PIRELLI, 871 -- VILA HOMERO THON - SANTO ANDRÉ, SP - BRASIL	ATIVO	REPRESENTANTE LEGAL
59179838000218	PIRELLI PNEUS LTDA.	PIRELLI PNEUS LTDA.	AV. JOHN BOYD DUNLOP, 6800 -- CAMPO GRANDE - CAMPINAS, SP - BRASIL	ATIVO	FABRICANTE
59179838000307	PIRELLI PNEUS LTDA.	PIRELLI PNEUS LTDA.	AV. ELY CORREA, 1610 -- PARQUE DOS ANJOS - GRAVATAÍ, RS - BRASIL	ATIVO	FABRICANTE
59179838000560	PIRELLI PNEUS LTDA.	PIRELLI PNEUS LTDA.	AV. ALEXANDRE DE GUSMÃO, 487 -- VILA HOMERO THON - SANTO ANDRÉ, SP - BRASIL	ATIVO	FABRICANTE
59179838002857	PIRELLI PNEUS LTDA.	PIRELLI PNEUS LTDA.	ROD. BR 324, KM 105, S/N -- CENTRO - FEIRA DE SANTANA, BA - BRASIL	ATIVO	FABRICANTE
	PIRELLI DE VENEZUELA, C.A.	PIRELLI DE VENEZUELA, C.A.	CARRETERA NACIONAL GUACARA - CARABOBO, 2015 ---, - VENEZUELA	ATIVO	FABRICANTE

▼ Marca	▼ Modelo	▼ Importado	▼ Descrição
PIRELLI	PIRELLI 195/75R14 95H REINF. P400 TOURING / 55555 / RR: F - APM: E - EPS: 74 DB	NÃO	(F12) 2A2B2C3D4
PIRELLI	PIRELLI 195/75R14 95H XL P400 / 77777 / RR: F - APM: E - EPS: 74 DB	NÃO	(F12) 2A2B2C3D4

Certificador: IQA Nº Certificado: 04P-0002.14-72 Tipo: Produto Emissão: 14/02/2001 Validade: 28/12/2019 Status do Certificado: Ativo Doc.Normativo

CNPJ/CPF	Razão Social / Nome (PF)	Nome fantasia	Endereço	Status	Papel da empresa
	PIRELLI NEUMATICOS S.A.I.C.	PIRELLI NEUMATICOS S.A.I.C.	RUTA 3, KM 40,4 - PROVINCIA DE BUENOS AIRES, -- VIRREY DEL PINO -, - ARGENTINA	ATIVO	FABRICANTE
22301988000404	TP INDUSTRIAL DE PNEUS BRASIL LTDA.	TP INDUSTRIAL DE PNEUS BRASIL LTDA.	AV. ALEXANDRE DE GUSMÃO, 487 -- VILA HOMERO THON - SANTO ANDRÉ, SP - BRASIL	ATIVO	FABRICANTE
22301988000595	TP INDUSTRIAL DE PNEUS BRASIL LTDA.	TP INDUSTRIAL DE PNEUS BRASIL LTDA.	AV. ELY CORRÊA, 1610 -- DONA MERCEDES - GRAVATAÍ, RS - BRASIL	ATIVO	FABRICANTE
59179838000137	PIRELLI PNEUS LTDA.	PIRELLI PNEUS LTDA.	AV. GIOVANNI BATTISTA PIRELLI, 871 -- VILA HOMERO THON - SANTO ANDRÉ, SP - BRASIL	ATIVO	REPRESENTANTE LEGAL
59179838000218	PIRELLI PNEUS LTDA.	PIRELLI PNEUS LTDA.	AV. JOHN BOYD DUNLOP, 6800 -- CAMPO GRANDE - CAMPINAS, SP - BRASIL	ATIVO	FABRICANTE
59179838000307	PIRELLI PNEUS LTDA.	PIRELLI PNEUS LTDA.	AV. ELY CORREA, 1610 -- PARQUE DOS ANJOS - GRAVATAÍ, RS - BRASIL	ATIVO	FABRICANTE
59179838000560	PIRELLI PNEUS LTDA.	PIRELLI PNEUS LTDA.	AV. ALEXANDRE DE GUSMÃO, 487 -- VILA HOMERO THON - SANTO ANDRÉ, SP - BRASIL	ATIVO	FABRICANTE
59179838002857	PIRELLI PNEUS LTDA.	PIRELLI PNEUS LTDA.	ROD. BR 324, KM 105, S/N -- CENTRO - FEIRA DE SANTANA, BA - BRASIL	ATIVO	FABRICANTE
	PIRELLI DE VENEZUELA, C.A.	PIRELLI DE VENEZUELA, C.A.	CARRETERA NACIONAL GUACARA - CARABOBO, 2015 ---, - VENEZUELA	ATIVO	FABRICANTE

▼ Marca	▼ Modelo	▼ Importado	▼ Descrição
PIRELLI	PIRELLI 185/65R15 92H EXTRA LOAD CINTURATO P1 / 21218 / RR: E - APM: C - EPS: 69 DB	NÃO	(F72) 2A2B2C5D4
PIRELLI	PIRELLI 185/65R15 92H EXTRA LOAD CINTURATO P1 / 27447 / RR: F - APM: E - EPS: 75 DB	NÃO	(F72) 2A2B2C5D4

PIRELLI	PIRELLI 215/65R16 102H XL M+S SCORPION VERDE ALL SEASON / 25397 / RR: C - APM: E - EPS: 73 DB	NÃO	(F72) 2A2B2C5D4
PIRELLI	PIRELLI 225/65R17 106H EXTRA LOAD M+S SCORPION ATR / 26783 / RR: F - APM: E - EPS: 75 DB	NÃO	(F72) 2A2B2C5D4

Certificador: IQA Nº Certificado: 04P-0002.14-38 Tipo: Produto Emissão: 14/02/2001 Validade: 28/12/2019 Status do Certificado: Ativo Doc.Normativo

CNPJ/CPF	Razão Social / Nome (PF)	Nome fantasia	Endereço	Status	Papel da empresa
	PIRELLI NEUMATICOS S.A.I.C.	PIRELLI NEUMATICOS S.A.I.C.	RUTA 3, KM 40,4 - PROVINCIA DE BUENOS AIRES, -- VIRREY DEL PINO - , - ARGENTINA	ATIVO	FABRICANTE
22301988000404	TP INDUSTRIAL DE PNEUS BRASIL LTDA.	TP INDUSTRIAL DE PNEUS BRASIL LTDA.	AV. ALEXANDRE DE GUSMÃO, 487 -- VILA HOMERO THON - SANTO ANDRÉ, SP - BRASIL	ATIVO	FABRICANTE
22301988000595	TP INDUSTRIAL DE PNEUS BRASIL LTDA.	TP INDUSTRIAL DE PNEUS BRASIL LTDA.	AV. ELY CORRÊA, 1610 -- DONA MERCEDES - GRAVATAÍ, RS - BRASIL	ATIVO	FABRICANTE
59179838000137	PIRELLI PNEUS LTDA.	PIRELLI PNEUS LTDA.	AV. GIOVANNI BATTISTA PIRELLI, 871 -- VILA HOMERO THON - SANTO ANDRÉ, SP - BRASIL	ATIVO	REPRESENTANTE LEGAL
59179838000218	PIRELLI PNEUS LTDA.	PIRELLI PNEUS LTDA.	AV. JOHN BOYD DUNLOP, 6800 -- CAMPO GRANDE - CAMPINAS, SP - BRASIL	ATIVO	FABRICANTE
59179838000307	PIRELLI PNEUS LTDA.	PIRELLI PNEUS LTDA.	AV. ELY CORREA, 1610 -- PARQUE DOS ANJOS - GRAVATAÍ, RS - BRASIL	ATIVO	FABRICANTE
59179838000560	PIRELLI PNEUS LTDA.	PIRELLI PNEUS LTDA.	AV. ALEXANDRE DE GUSMÃO, 487 -- VILA HOMERO THON - SANTO ANDRÉ, SP - BRASIL	ATIVO	FABRICANTE
59179838002857	PIRELLI PNEUS LTDA.	PIRELLI PNEUS LTDA.	ROD. BR 324, KM 105, S/N -- CENTRO - FEIRA DE SANTANA, BA - BRASIL	ATIVO	FABRICANTE
	PIRELLI DE VENEZUELA, C.A.	PIRELLI DE VENEZUELA, C.A.	CARRETERA NACIONAL GUACARA - CARABOBO, 2015 --- , - VENEZUELA	ATIVO	FABRICANTE
▼ Marca	▼ Modelo	▼ Importado	▼ Descrição		
PIRELLI	PIRELLI 175/80R14 88T CITYNET ALL WEATHER / 10270 / RR: F - APM: E - EPS: 74 DB	NÃO	(F38) 2A2B1C2D3		
PIRELLI	PIRELLI 175/80R14 88T CITYNET L6 / 10381 / RR: F - APM: E - EPS: 74 DB	NÃO	(F38) 2A2B1C2D3		

Certificador: IQA Nº Certificado: 04P-0002.14-68 Tipo: Produto Emissão: 14/02/2001 Validade: 28/12/2019 Status do Certificado: Ativo Doc.Normativo

CNPJ/CPF	Razão Social / Nome (PF)	Nome fantasia	Endereço	Status	Papel da empresa
	PIRELLI NEUMATICOS S.A.I.C.	PIRELLI NEUMATICOS S.A.I.C.	RUTA 3, KM 40,4 - PROVINCIA DE BUENOS AIRES, -- VIRREY DEL PINO - , - ARGENTINA	ATIVO	FABRICANTE
22301988000404	TP INDUSTRIAL DE PNEUS BRASIL LTDA.	TP INDUSTRIAL DE PNEUS BRASIL LTDA.	AV. ALEXANDRE DE GUSMÃO, 487 -- VILA HOMERO THON - SANTO ANDRÉ, SP - BRASIL	ATIVO	FABRICANTE
22301988000595	TP INDUSTRIAL DE PNEUS BRASIL LTDA.	TP INDUSTRIAL DE PNEUS BRASIL LTDA.	AV. ELY CORRÊA, 1610 -- DONA MERCEDES - GRAVATAÍ, RS - BRASIL	ATIVO	FABRICANTE
59179838000137	PIRELLI PNEUS LTDA.	PIRELLI PNEUS LTDA.	AV. GIOVANNI BATTISTA PIRELLI, 871 -- VILA HOMERO THON - SANTO ANDRÉ, SP - BRASIL	ATIVO	REPRESENTANTE LEGAL
59179838000218	PIRELLI PNEUS LTDA.	PIRELLI PNEUS LTDA.	AV. JOHN BOYD DUNLOP, 6800 -- CAMPO GRANDE - CAMPINAS, SP - BRASIL	ATIVO	FABRICANTE
59179838000307	PIRELLI PNEUS LTDA.	PIRELLI PNEUS LTDA.	AV. ELY CORREA, 1610 -- PARQUE DOS ANJOS - GRAVATAÍ, RS - BRASIL	ATIVO	FABRICANTE
59179838000560	PIRELLI PNEUS LTDA.	PIRELLI PNEUS LTDA.	AV. ALEXANDRE DE GUSMÃO, 487 -- VILA HOMERO THON - SANTO ANDRÉ, SP - BRASIL	ATIVO	FABRICANTE
59179838002857	PIRELLI PNEUS LTDA.	PIRELLI PNEUS LTDA.	ROD. BR 324, KM 105, S/N -- CENTRO - FEIRA DE SANTANA, BA - BRASIL	ATIVO	FABRICANTE
	PIRELLI DE VENEZUELA, C.A.	PIRELLI DE VENEZUELA, C.A.	CARRETERA NACIONAL GUACARA - CARABOBO, 2015 --- , - VENEZUELA	ATIVO	FABRICANTE
▼ Marca	▼ Modelo	▼ Importado	▼ Descrição		
PIRELLI	PIRELLI 8.25-20 (12) TT AS22 / 01899 / RR: NA - APM: NA - EPS: NA	NÃO	(F68) 4A1B2C1		

Certificador: IQA Nº Certificado: 04P-0002.14-64 Tipo: Produto Emissão: 14/02/2001 Validade: 28/12/2019 Status do Certificado: Ativo Doc.Normativo

CNPJ/CPF	Razão Social / Nome (PF)	Nome fantasia	Endereço	Status	Papel da empresa
	PIRELLI NEUMATICOS S.A.I.C.	PIRELLI NEUMATICOS S.A.I.C.	RUTA 3, KM 40,4 - PROVINCIA DE BUENOS AIRES, -- VIRREY DEL PINO --, - ARGENTINA	ATIVO	FABRICANTE
22301988000404	TP INDUSTRIAL DE PNEUS BRASIL LTDA.	TP INDUSTRIAL DE PNEUS BRASIL LTDA.	AV. ALEXANDRE DE GUSMÃO, 487 -- VILA HOMERO THON - SANTO ANDRÉ, SP - BRASIL	ATIVO	FABRICANTE
22301988000595	TP INDUSTRIAL DE PNEUS BRASIL LTDA.	TP INDUSTRIAL DE PNEUS BRASIL LTDA.	AV. ELY CORRÊA, 1610 -- DONA MERCEDES - GRAVATAÍ, RS - BRASIL	ATIVO	FABRICANTE
59179838000137	PIRELLI PNEUS LTDA.	PIRELLI PNEUS LTDA.	AV. GIOVANNI BATTISTA PIRELLI, 871 - - VILA HOMERO THON - SANTO ANDRÉ, SP - BRASIL	ATIVO	REPRESENTANTE LEGAL
59179838000218	PIRELLI PNEUS LTDA.	PIRELLI PNEUS LTDA.	AV. JOHN BOYD DUNLOP, 6800 -- CAMPO GRANDE - CAMPINAS, SP - BRASIL	ATIVO	FABRICANTE
59179838000307	PIRELLI PNEUS LTDA.	PIRELLI PNEUS LTDA.	AV. ELY CORREA, 1610 -- PARQUE DOS ANJOS - GRAVATAÍ, RS - BRASIL	ATIVO	FABRICANTE
59179838000560	PIRELLI PNEUS LTDA.	PIRELLI PNEUS LTDA.	AV. ALEXANDRE DE GUSMÃO, 487 -- VILA HOMERO THON - SANTO ANDRÉ, SP - BRASIL	ATIVO	FABRICANTE
59179838002857	PIRELLI PNEUS LTDA.	PIRELLI PNEUS LTDA.	ROD. BR 324, KM 105, S/N -- CENTRO - FEIRA DE SANTANA, BA - BRASIL	ATIVO	FABRICANTE
	PIRELLI DE VENEZUELA, C.A.	PIRELLI DE VENEZUELA, C.A.	CARRETERA NACIONAL GUACARA - CARABOBO, 2015 ---, - VENEZUELA	ATIVO	FABRICANTE

▼ Marca	▼ Modelo	▼ Importado	▼ Descrição
FORMULA	FORMULA 205/40ZR17 84W EXTRA LOAD FORMULA DRAGON / 25213 / RR: F - APM: E - EPS: 74 DB	NÃO	(F64) 2A2B2C7D5
PIRELLI	PIRELLI 195/40R17 81V EXTRA LOAD CINTURATO P1 PLUS / 26200 / RR: F - APM: E - EPS:75 DB	NÃO	(F64) 2A2B2C7D5
PIRELLI	PIRELLI 195/45R16 84V EXTRA LOAD CINTURATO P7 ALL SEASON / 21501 / RR: F - APM: E - EPS: 74 DB	NÃO	(F64) 2A2B2C7D5
PIRELLI	PIRELLI 195/45R16 84W EXTRA LOAD PHANTOM / 19566 / RR: F - APM: E - EPS: 74 DB	NÃO	(F64) 2A2B2C7D5
PIRELLI	PIRELLI 205/40R17 84W EXTRA LOAD CINTURATO P1 PLUS / 26198 / RR: C - APM: A - EPS: 72 DB	NÃO	(F64) 2A2B2C7D5
PIRELLI	PIRELLI 205/40R17 84W EXTRA LOAD PHANTOM / 19571 / RR: F - APM: E - EPS: 74 DB	NÃO	(F64) 2A2B2C7D5
PIRELLI	PIRELLI 205/40ZR17 84W EXTRA LOAD DRAGON / 15202 / RR: F - APM: E - EPS: 74 DB	NÃO	(F64) 2A2B2C7D5
PIRELLI	PIRELLI 205/45R17 88W EXTRA LOAD CINTURATO P1 PLUS / 26194 / RR: C - APM: A - EPS: 72 DB	NÃO	(F64) 2A2B2C7D5
PIRELLI	PIRELLI 205/50R17 93W EXTRA LOAD CINTURATO P7 / 28086 / RR: F - APM: E - EPS: 75 DB	NÃO	(F64) 2A2B2C7D5
PIRELLI	PIRELLI 205/50R17 93W EXTRA LOAD PHANTOM / 21684 / RR: F - APM: E - EPS: 74 DB	NÃO	(F64) 2A2B2C7D5
PIRELLI	PIRELLI 205/50R17 93W TL EXTRA LOAD CINTURATO P7 / 22523 / RR: F - APM: E - EPS: 74 DB	NÃO	(F64) 2A2B2C7D5
PIRELLI	PIRELLI 215/35R18 84W EXTRA LOAD CINTURATO P1 PLUS / 26202 / RR: F - APM: E - EPS: 75 DB	NÃO	(F64) 2A2B2C7D5
PIRELLI	PIRELLI 215/35R18 84W EXTRA LOAD PHANTOM / 21686 / RR: F - APM: E - EPS: 74 DB	NÃO	(F64) 2A2B2C7D5
PIRELLI	PIRELLI 215/35ZR19 85W EXTRA LOAD PHANTOM / 22855 / RR: F - APM: E - EPS: 74 DB	NÃO	(F64) 2A2B2C7D5
PIRELLI	PIRELLI 215/45R17 91V EXTRA LOAD CINTURARO P1 PLUS / 26195 / RR: C - APM: A - EPS: 72 DB	NÃO	(F64) 2A2B2C7D5
PIRELLI	PIRELLI 215/45R17 91V EXTRA LOAD P7 / 15549 / RR: F - APM: E - EPS: 74 DB	NÃO	(F64) 2A2B2C7D5
PIRELLI	PIRELLI 215/45R17 91W EXTRA LOAD PHANTOM / 19569 / RR: F - APM: E - EPS: 74 DB	NÃO	(F64) 2A2B2C7D5
PIRELLI	PIRELLI 215/45R17 91W TL EXTRA LOAD CINTURATO P7 / 21690 / RR: F - APM: E - EPS: 74 DB	NÃO	(F64) 2A2B2C7D5

Produtos Certificados

PIRELLI	PIRELLI 215/50R17 95W EXTRA LOAD CINTURATO P1 PLUS / 26199 / RR: C - APM: A - EPS: 72 DB	NÃO	(F64) 2A2B2C7D5
PIRELLI	PIRELLI 225/35R20 90W EXTRA LOAD CINTURATO P1 PLUS / 26203 / RR: F - APM: E - EPS: 75 DB	NÃO	(F64) 2A2B2C7D5
PIRELLI	PIRELLI 225/35ZR19 88W EXTRA LOAD PHANTOM / 22856 / RR: F - APM: E - EPS: 74 DB	NÃO	(F64) 2A2B2C7D5
PIRELLI	PIRELLI 225/35ZR20 90W EXTRA LOAD PHANTOM / 22854 / RR: F - APM: E - EPS: 74 DB	NÃO	(F64) 2A2B2C7D5
PIRELLI	PIRELLI 225/40R18 92W EXTRA LOAD CINTURATO P1 PLUS / 26201 / RR: F - APM: E - EPS: 75 DB	NÃO	(F64) 2A2B2C7D5
PIRELLI	PIRELLI 225/40R18 92W EXTRA LOAD PHANTOM / 21685 / RR: F - APM: E - EPS: 74 DB	NÃO	(F64) 2A2B2C7D5
PIRELLI	PIRELLI 225/45R17 94W EXTRA LOAD CINTURATO P1 PLUS / 26192 / RR: C - APM: A - EPS: 72 DB	NÃO	(F64) 2A2B2C7D5
PIRELLI	PIRELLI 225/45R17 94W EXTRA LOAD CINTURATO P7 / 21688 / RR: C - APM: B - EPS: 74 DB	NÃO	(F64) 2A2B2C7D5
PIRELLI	PIRELLI 225/45R17 94W EXTRA LOAD PHANTOM / 19570 / RR: F - APM: E - EPS: 74 DB	NÃO	(F64) 2A2B2C7D5
PIRELLI	PIRELLI 225/45R18 95W EXTRA LOAD CINTURATO P1 PLUS / 26205 / RR: C - APM: A - EPS: 75 DB	NÃO	(F64) 2A2B2C7D5
PIRELLI	PIRELLI 225/45R18 95Y EXTRA LOAD CINTURATO P7 / 27329 / RR: F - APM: E - EPS: 75 DB	NÃO	(F64) 2A2B2C7D5
PIRELLI	PIRELLI 225/50R17 98V EXTRA LOAD CINTURATO P1 PLUS / 26193 / RR: C - APM: A - EPS: 72 DB	NÃO	(F64) 2A2B2C7D5
PIRELLI	PIRELLI 225/50R17 98W EXTRA LOAD CINTURATO P7 / 21687 / RR: F - APM: E - EPS: 74 DB	NÃO	(F64) 2A2B2C7D5
PIRELLI	PIRELLI 235/35ZR19 91W PHANTOM / 24149 / RR: F - APM: E - EPS: 74 DB	NÃO	(F64) 2A2B2C7D5
PIRELLI	PIRELLI 235/40R18 95W EXTRA LOAD PHANTOM / 24148 / RR: F - APM: E - EPS: 74 DB	NÃO	(F64) 2A2B2C7D5
PIRELLI	PIRELLI 245/40R18 97Y EXTRA LOAD CINTURATO P7 / 27141 / RR: F - APM: E - EPS: 75 DB	NÃO	(F64) 2A2B2C7D5
PIRELLI	PIRELLI 245/45ZR20 103Y EXTRA LOAD PZERO / 17917 / RR: F - APM: E - EPS: 74 DB	NÃO	(F64) 2A2B2C7D5
PIRELLI	PIRELLI 275/40ZR20 106Y EXTRA LOAD PZERO / 17916 / RR: F - APM: E - EPS: 74 DB	NÃO	(F64) 2A2B2C7D5
PIRELLI	PIRELLI P205/50R17 93V EXTRA LOAD M+S P6 FOUR SEASON PLUS / 19843 / RR: F - APM: E - EPS: 74 DB	NÃO	(F64) 2A2B2C7D5
PIRELLI	PIRELLI P205/50R17 93V EXTRA LOAD P6 FOUR SEASONS / 15995 / RR: F - APM: E - EPS: 74 DB	NÃO	(F64) 2A2B2C7D5
PIRELLI	PIRELLI P215/50R17 95V EXTRA LOAD PZERO NERO ALL SEASON / 19635 / RR: F - APM: E - EPS: 74 DB	NÃO	(F64) 2A2B2C7D5
PIRELLI	PIRELLI P225/45R17 94V EXTRA LOAD P6 FOUR SEASONS / 15366 / RR: F - APM: E - EPS: 74 DB	NÃO	(F64) 2A2B2C7D5
PIRELLI	PIRELLI P245/50ZR19 104W EXTRA LOAD PZERO NERO / 17573 / RR: F - APM: E - EPS: 74 DB	NÃO	(F64) 2A2B2C7D5
PIRELLI	PIRELLI P275/45R22 112V EXTRA LOAD M+S SCORPION ZERO / 20757 / RR: F - APM: E - EPS: 74 DB	NÃO	(F64) 2A2B2C7D5

Certificador: IQA Nº Certificado: 04P-0002.14-75 Tipo: Produto Emissão: 14/02/2001 Validade: 28/12/2019 Status do Certificado: Ativo Doc.Normativo

CNPJ/CPF	Razão Social / Nome (PF)	Nome fantasia	Endereço	Status	Papel da empresa
	PIRELLI NEUMATICOS S.A.I.C.	PIRELLI NEUMATICOS S.A.I.C.	RUTA 3, KM 40,4 - PROVINCIA DE BUENOS AIRES, -- VIRREY DEL PINO --, ARGENTINA	ATIVO	FABRICANTE
22301988000404	TP INDUSTRIAL DE PNEUS BRASIL LTDA.	TP INDUSTRIAL DE PNEUS BRASIL LTDA.	AV. ALEXANDRE DE GUSMÃO, 487 -- VILA HOMERO THON - SANTO ANDRÉ, SP - BRASIL	ATIVO	FABRICANTE
22301988000595	TP INDUSTRIAL DE PNEUS BRASIL LTDA.	TP INDUSTRIAL DE PNEUS BRASIL LTDA.	AV. ELY CORRÊA, 1610 -- DONA MERCEDES - GRAVATAÍ, RS - BRASIL	ATIVO	FABRICANTE
59179838000137			AV. GIOVANNI BATTISTA PIRELLI, 871 -- VILA HOMERO		REPRESENTANTE

[Handwritten Signature]
21/22

000139

Produtos Certificados

	PIRELLI PNEUS LTDA.	PIRELLI PNEUS LTDA.	THON - SANTO ANDRÉ, SP - BRASIL	ATIVO	LEGAL
59179838000218	PIRELLI PNEUS LTDA.	PIRELLI PNEUS LTDA.	AV. JOHN BOYD DUNLOP, 6800 -- CAMPO GRANDE - CAMPINAS, SP - BRASIL	ATIVO	FABRICANTE
59179838000307	PIRELLI PNEUS LTDA.	PIRELLI PNEUS LTDA.	AV. ELY CORREA, 1610 -- PARQUE DOS ANJOS - GRAVATAÍ, RS - BRASIL	ATIVO	FABRICANTE
59179838000560	PIRELLI PNEUS LTDA.	PIRELLI PNEUS LTDA.	AV. ALEXANDRE DE GUSMÃO, 487 -- VILA HOMERO THON - SANTO ANDRÉ, SP - BRASIL	ATIVO	FABRICANTE
59179838002857	PIRELLI PNEUS LTDA.	PIRELLI PNEUS LTDA.	ROD. BR 324, KM 105, S/N -- CENTRO - FEIRA DE SANTANA, BA - BRASIL	ATIVO	FABRICANTE
	PIRELLI DE VENEZUELA, C.A.	PIRELLI DE VENEZUELA, C.A.	CARRETERA NACIONAL GUACARA - CARABOBO, 2015 ---, - VENEZUELA	ATIVO	FABRICANTE

▼ Marca	▼ Modelo	▼ Importado	▼ Descrição
PIRELLI	PIRELLI T125/70R16 96M SPARE TIRE / 24712 / RR: NA - APM: NA - EPS: NA	NÃO	(F75) 2A2B1C4D1

1 | 2 | 3 |



Nova Pesquisa
 Certificados | Produtos | Serviços | Empresas | Organismos Acreditados

ENVELOPE N.º 1 (PROPOSTA DE PREÇOS)
MUNICÍPIO DE MERCEDES
ESTADO DO PARANÁ

SCHWANTES TRANSPORTE RODOVIÁRIO EIRELI - ME
ENDEREÇO: Rua Luiz Lorenzoni, nº2341, centro de Mercedes
CNPJ: 17.237.551/0001-76

PREGÃO PRESENCIAL N.º 23/2017
DATA DE ABERTURA: 21/02/2017
HORÁRIO: 09:00h

000141



SCHWANTES TRANSPORTE RODOVIÁRIO EIRELI - ME

Endereço: Rua Luiz Lorenzoni, nº2341, centro de Mercedes – PR

CNPJ: 17.237.551/0001-76 IE: 90.617252-69 CPS: 540

Tel: (45)3256-1247 / (45)98821-7810

PROPOSTA DE PREÇOS

Ao Pregoeiro do Município de Mercedes - PR
Pregão Presencial n.º 22/2017

SCHWANTES TRANSPORTE RODOVIÁRIO EIRELI - ME, inscrita no CNPJ/MF n.º 17.237.551/0001-76, Inscrição Estadual n.º 90.617252-69, neste ato representada por seu representante legal, o Sr. Olario Shwantes Neto, portador da Carteira de Identidade n.º 7.982.511-5, expedida pela SSP/PR, e do CPF n.º 045.936.319-04, em atendimento ao disposto no Edital em epígrafe, apresenta a seguinte Proposta de Preços para a venda de pneus novos, 1000x20, para a frota de veículos pesados pertencente ao Município de Mercedes, durante o exercício de 2017, conforme descrição a seguir:

ITEM 1: Cota

Qtd	Unid.	Descrição do Objeto	RS Unit	RS Total
48	Unid	Pneumático 1000x20; 16PR; misto radial; novo (fabricação não superior a 6 meses, a contar da entrega do objeto); certificação INMETRO; prazo de garantia não inferior a 5 (cinco) anos; da marca DUNLOP, modelo SP 580; para utilização em: caminhões	R\$ 1.400,00	R\$ 67.200,00

Valor do Item 1: R\$ 67.200,00 (sessenta e sete mil e duzentos reais)

OLARIO

1

000142

SCHWANTES TRANSPORTE RODOVIÁRIO EIRELI - ME

Endereço: Rua Luiz Lorenzoni, nº2341, centro de Mercedes – PR

CNPJ: 17.237.551/0001-76 IE: 90.617252-69 CPS: 540

Tel: (45)3256-1247 / (45)98821-7810

ITEM 2:

Qtd	Unid.	Descrição do Objeto	R\$ Unit	R\$ Total
16	Unid	Pneumático 1000x20; 16PR; misto radial; novo (fabricação não superior a 6 meses, a contar da entrega do objeto); certificação INMETRO; prazo de garantia não inferior a 5 (cinco) anos; da marca DUNLOP modelos SP 580; para utilização em: caminhões	R\$ 1.400,00	R\$ 22.400,00

Valor do Item 2: R\$ 22.400,00 (vinte e dois mil e quatrocentos reais)

Valor Global da Proposta é de R\$ 89.600,00 (oitente e nove mil e seiscentos reais)

No preço estão incluídos, além do lucro, todas as despesas e custos como frete, seguro, tributos de qualquer natureza e todas as demais despesas, diretas ou indiretas, relacionadas com o fornecimento do objeto da presente licitação.

Prazo de validade da Proposta: 90 (noventa) dias, estendendo-se à etapa de lances verbais.

Mercedes, 20 de Fevereiro de 2017.

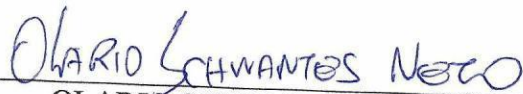

OLÁRIO SCHWANTES NETO

Função: Empresário/Administrador

CPF: 045.936.319-04

ENVELPOE (1) PROPO
MUNICIPIO DE MERCE
JMC DISTRIBUIDORA
CNPJ- 01795704/0001-60
RUA MARECHAL FLC
FONE-45.30373032 E-1
PREGÃO PRESENCIAL
DATA DE ABERTURA

000144

Edital de Pregão Presencial nº 23/2017

ANEXO III

PROPOSTA DE PREÇOS

Ao Pregoeiro do Município de Mercedes – PR Pregão Presencial n.º 23/2017

JMC DISTRIBUIDORA DE PNEUS LTDA-EPP inscrita no CNPJ/MF nº. **01795704/0001-60** Inscrição Estadual nº 90367970-00 CEP-85801-250 com sede na Rua Marechal Floriano 2803 Centro Cidade de Cascavel Paraná e neste ato representada por seu representante legal, o(a) Sr.(a) **JOSE CARLOS DEZEN** portador(a) da Carteira de Identidade n.º 5036764115 expedida pela SSP/ RS e do CPF nº. 497024750-15 em atendimento ao disposto no Edital em epígrafe, apresenta a seguinte Proposta de Preços para a venda de pneus conforme descrição a seguir: (a) Descrição do objeto conforme Anexo I – Memorial Descritivo b) Valor unitário e valor total do objeto. No preço estão incluídos, além do lucro, todas as despesas e custos como frete, seguro, tributos de qualquer natureza e todas as demais despesas, diretas ou indiretas, relacionadas com o fornecimento do objeto da presente licitação.

Prazo de validade da Proposta: 30 trinta dias, estendendo-se à etapa de lances verbais.

ITEM 1: AMPLA CONCORRÊNCIA

1	QUAN	UNIT	DESCRIÇÃO	MARCA	VALOR UNIT	VAL TOTAL
1	48	UNID	Pneumático 1000x20; 16PR; misto radial; novo fabricação não superior a 6 meses, a contar da entrega do objeto); certificação INMETRO; prazo de garantia não inferior a 5 (cinco) anos;	DUNLOP 16PR SP 580	R\$ 1,535.00	R\$ 73.680.00

Valor do Item 1: R\$ 73.680.00 (Setenta e três mil e seiscentos e oitenta reais)

ITEM 2: COTA PARA ME'S OU EPP

1	QUANT	UNIT	DESCRIÇÃO	MARCA	VAL -UNIT	VALOR TOTAL
1	16	UNID	Pneumático 1000x20; 16PR; misto radial; novo fabricação	DUNLOP SP580	R\$ 1.535.00	R\$ 24.560.00

		não superior a 6 meses, a contar da entrega do objeto); certificação INMETRO; prazo de garantia não inferior a 5 (cinco) anos;	16PR		
--	--	--	------	--	--

Valor do Item 2: R\$ 24.560.00 (Vinte e quatro mil quinhentos e sesenta reais)

JMC DISTRIBUIDORA DE PNEUS LTDA-EPP

Rua Marechal Floriano 2803 centro CEP- 85.801-250 CNPJ- 01795704/0001-60 INSC- 90367970-00 Cascavel PR Fone- 4530373032 E-mail- sigapneus.import@gmail.com

Cascavel PR 15 de Fevereiro de 2017.



JOSE CARLOS DEZEN
CPF-497024750-15
RG-50367641-15 RS
Função-Diretor



01 795 704 / 0001 - 60
JMC DISTRIBUIDORA DE
PNEUS LTDA-EPP
Rua Marechal Floriano 2803
Centro - CEP 85801-260
CASCAVEL - PARANÁ

BRASIL Serviços Barra GovBr



----- Site do Inmetro -----



Certificados | Produtos | Serviços | Empresas | Organismos Acreditados



Produtos e Serviços com Conformidade Avaliada

Certificados

Resultado da Consulta:

90 Certificado(s)

1569 Produtos(s)

0 Serviços(s)

Página 1

Certificador: IQA Nº Certificado: 04P-0013.14-04 Tipo: Produto Emissão: 08/04/2001 Validade: 04/07/2020 Status do Certificado: Ativo Doc.Normativo

CNPJ/CPF	Razão Social / Nome (PF)	Nome fantasia	Endereço	Status	Papel da empresa
13816470000170	SUMITOMO RUBBER DO BRASIL LTDA.	SUMITOMO RUBBER DO BRASIL LTDA.	AV. FRANCISCO FERREIRA DA CRUZ, 4656 - - EUCALIPTOS - FAZENDA RIO GRANDE, PR - BRASIL	ATIVO	REPRESENTANTE LEGAL
	SUMITOMO RUBBER INDUSTRIES, LTD. - KOBE - JAPAN	SUMITOMO RUBBER INDUSTRIES, LTD. - KOBE	TSUTSUI-CHO, CHUO-KU, KOBE-SHI, 2-1-1 - - - HYOGO-KEN, - JAPAO	ATIVO	CENTRO DE TECNOLOGIA/DESENVOLVIMENTO

▼ Marca	▼ Modelo	▼ Importado	▼ Descrição
DUNLOP	DUNLOP 155/80R13 79S SP TOURING T1 / 323725	SIM	(F04) 2A2B1C2D3
DUNLOP	DUNLOP 165/80R13 83S SP TOURING T1 / 323726	SIM	(F04) 2A2B1C2D3
DUNLOP	DUNLOP 185/80R14 91S SP TOURING T1 / 322925	SIM	(F04) 2A2B1C2D3

Certificador: IQA Nº Certificado: 04P-0013.14-05 Tipo: Produto Emissão: 08/04/2001 Validade: 04/07/2020 Status do Certificado: Ativo Doc.Normativo

CNPJ/CPF	Razão Social / Nome (PF)	Nome fantasia	Endereço	Status	Papel da empresa
13816470000170	SUMITOMO RUBBER DO BRASIL LTDA.	SUMITOMO RUBBER DO BRASIL LTDA.	AV. FRANCISCO FERREIRA DA CRUZ, 4656 - - EUCALIPTOS - FAZENDA RIO GRANDE, PR - BRASIL	ATIVO	REPRESENTANTE LEGAL
	SUMITOMO RUBBER INDUSTRIES, LTD. - KOBE - JAPAN	SUMITOMO RUBBER INDUSTRIES, LTD. - KOBE	TSUTSUI-CHO, CHUO-KU, KOBE-SHI, 2-1-1 - - - HYOGO-KEN, - JAPAO	ATIVO	CENTRO DE TECNOLOGIA/DESENVOLVIMENTO

▼ Marca	▼ Modelo	▼ Importado	▼ Descrição
DUNLOP	DUNLOP 145/70R12 69T SP TOURING T1 / 322926	SIM	(F05) 2A2B1C4D3
DUNLOP	DUNLOP 155/70R12 73T SP TOURING T1 / 323361	SIM	(F05) 2A2B1C4D3
DUNLOP	DUNLOP 165/70R12 77T SP TOURING T1 / 323362	SIM	(F05) 2A2B1C4D3
DUNLOP	DUNLOP 165/70R13 79T SP TOURING T1 / 323747	SIM	(F05) 2A2B1C4D3
DUNLOP	DUNLOP 165/70R13 79T SP TOURING T1 / 324160	SIM	(F05) 2A2B1C4D3
DUNLOP	DUNLOP 175/70R13 82T SP TOURING T1 / 323749	SIM	(F05) 2A2B1C4D3
DUNLOP	DUNLOP 175/70R13 82T SP TOURING T1 / 324162	SIM	(F05) 2A2B1C4D3
DUNLOP	DUNLOP 175/70R14 84T ENASAVE EC300+ / 321317	SIM	(F05) 2A2B1C4D3
DUNLOP	DUNLOP 175/70R14 84T SP TOURING T1 / 323721	SIM	(F05) 2A2B1C4D3

[Handwritten signature]



000147

24/10/2016 16:11

SUMITOMO	11.00R22 150/146K DUNLOP SP 350A	SIM	(F19) 4A2B6C1
DUNLOP	11.00R22 150/146K DUNLOP SP431A TUBE TYPE	SIM	(F19) 4A2B6C1
DUNLOP	11.00R22 150/146K DUNLOP SP831 TUBE TYPE	SIM	(F19) 4A2B6C1
SUMITOMO	11.00R22 152/149K DUNLOP SP431A TUBE TYPE	SIM	(F51) 4A2B7C1
DUNLOP	11R22.5 146/144L SUMITOMO ST908 TUBELESS	SIM	(F46) 4A2B5C2
DUNLOP	11R22.5 148/145G DUNLOP SP931 TUBELESS	SIM	(F32) 4A2B6C2
DUNLOP	11R22.5 148/145J DUNLOP SP521 TUBELESS	SIM	(F32) 4A2B6C2
DUNLOP	11R22.5 148/145K DUNLOP SP580 TUBELESS	SIM	(F32) 4A2B6C2
DUNLOP	11R22.5 148/145K DUNLOP SP580A TUBELESS	SIM	(F32) 4A2B6C2
DUNLOP	11R22.5 148/145L DUNLOP SP122 TUBELESS	SIM	(F32) 4A2B6C2
DUNLOP	11R22.5 148/145L DUNLOP SP350A TUBELESS	SIM	(F32) 4A2B6C2
DUNLOP	11R22.5 148/145L DUNLOP SP391 TUBELESS	SIM	(F32) 4A2B6C2
DUNLOP	11R22.5 148/145L DUNLOP SP871B TUBELESS	SIM	(F32) 4A2B6C2
DUNLOP	11R22.5 148/145L SUMITOMO ST758 TUBELESS	SIM	(F32) 4A2B6C2
DUNLOP	11R24.5 149/144L DUNLOP SP361 TUBELESS	SIM	(F32) 4A2B6C2
DUNLOP	11R24.5 149/144L DUNLOP SP431A TUBELESS	SIM	(F32) 4A2B6C2
SUMITOMO	12R22.5 152/148J DUNLOP SP931 TUBELESS	SIM	(F30) 4A2B7C2
DUNLOP	12R22.5 152/148K DUNLOP SP580A TUBELESS	SIM	(F30) 4A2B7C2
DUNLOP	12R22.5 152/148L DUNLOP SP350A TUBELESS	SIM	(F30) 4A2B7C2
DUNLOP	12R22.5 152/148L DUNLOP SP431A TUBELESS	SIM	(F30) 4A2B7C2
SUMITOMO	135/80R12 68S DUNLOP ECO EC201 TUBELESS	SIM	(F04) 2A2B1C2D3
SUMITOMO	135/80R13 70S DUNLOP ECO EC201 TUBELESS	SIM	(F04) 2A2B1C2D3
SUMITOMO	145/65R13 69S DUNLOP ECO EC201 TUBELESS	SIM	(F08) 2A2B1C5D3
DUNLOP	145/65R13 69S DUNLOP SP65E	SIM	(F08) 2A2B1C5D3
DUNLOP	145/65R15 72S DUNLOP ENASAVE 2030 TUBELESS	SIM	(F08) 2A2B1C5D3
SUMITOMO	145/70R12 69S DUNLOP ECO EC201 TUBELESS	SIM	(F05) 2A2B1C4D3
DUNLOP	145/70R12 69S DUNLOP SP 9*A	SIM	(F05) 2A2B1C4D3
DUNLOP	145/70R12 69S DUNLOP SP10	SIM	(F05) 2A2B1C4D3
DUNLOP	145/70R12 69S DUNLOP SP70E	SIM	(F05) 2A2B1C4D3
SUMITOMO	145/70R12 69T DUNLOP ECO EC201 TUBELESS	SIM	(F05) 2A2B1C4D3
DUNLOP	145/70R12 69T DUNLOP SP TOURING T1 TUBELESS	SIM	(F05) 2A2B1C4D3
DUNLOP	145/70R12 DUNLOP SP7 69S TUBELESS	SIM	(F05) 2A2B1C4D3
DUNLOP	145/70R13 71T DUNLOP SP9	SIM	(F05) 2A2B1C4D3
SUMITOMO	145/80R12 74S DUNLOP ECO EC201 TUBELESS	SIM	(F04) 2A2B1C2D3
DUNLOP	145/80R12 74S DUNLOP SP TOURING T1 TUBELESS	SIM	(F04) 2A2B1C2D3
SUMITOMO	145/80R13 75S DUNLOP ECO EC201 TUBELESS	SIM	(F04) 2A2B1C2D3
DUNLOP	145/80R13 75S DUNLOP SP10	SIM	(F04) 2A2B1C2D3
SUMITOMO	155/65R13 73H DUNLOP SP SPORT LM703 TUBELESS	SIM	(F09) 2A2B1C5D4
DUNLOP	155/65R13 73H DUNLOP SP SPORT LM704 TUBELESS	SIM	(F09) 2A2B1C5D4
SUMITOMO	155/65R13 73S DUNLOP ECO EC201 TUBELESS	SIM	(F08) 2A2B1C5D3
DUNLOP	155/65R13 73S DUNLOP SP10	SIM	(F08) 2A2B1C5D3
DUNLOP	155/65R13 73S DUNLOP SP65E	SIM	(F08) 2A2B1C5D3

000149

São Paulo/SP, 06 de Janeiro de 2017.

DECLARAÇÃO

A Sumitomo Rubber do Brasil, fabricante e representando oficial da marca de pneus Dunlop, sediada no município de Fazenda Rio Grande, estado do Paraná, declara para os fins de participações de licitações públicas, que a marca Dunlop é homologada por várias montadoras de veículos a nível mundial, tais como: Alfa Romeo, Aud, BMW, Honda, Peugeot, Nissan, Renault, Toyota, Volkswagen, dentre outras.

Os pneus Dunlop e Falken, são garantidos por um período de 5 anos, a contar da data de venda do pneu ou do veículo, quando equipamento original, devidamente comprovado por documento fiscal (cupom ou nota fiscal). Declara também, que conta com equipe de consultores técnicos credenciados e com Rede de Revendedores, para prestar assistência com eficiência e rapidez, quando solicitado por seus clientes e consumidores. Na ausência de comprovação da data de compra, será considerado da data de fabricação, gravada na lateral dos pneus. Uma vez confirmada a garantia, a substituição será de forma imediata ou no prazo legal de 30 dias.

Atenciosamente,



Rodrigo Marins Costa Alonso
Sales & Marketing Sênior Manager
SUMITOMO RUBER DO BRASIL
DUNLOP PNEUS

13.816.470/0002-50

SUMITOMO RUBBER DO BRASIL
LTDA.

Rua Frei Caneca, 1380 - 9º andar
CEP 01307-002
SÃO PAULO - SP

000150



Nossos Pneus Etiquetagem de Pneus Tecnologia Conheça seu Pneu Sobre a Dunlop

Faça sua busca...

Dunlop > Nossos Pneus > Caminhões e Ônibus > SP 580 A

Caminhões e Ônibus

Com ótimo desempenho e alta aderência, os pneus Dunlop para caminhões e ônibus foram feitos para motoristas que percorrem o mundo e buscam segurança em primeiro lugar. As linhas Eixo de Direção e Eixo de Tração oferecem isso e muito mais.



SP 580 A



Distribuidores
ENCONTRE SEU PNEU DUNLOP

Esse é um pneu de utilização mista, com predominância em condição de asfalto, em veículos de serviço urbano/obras que pode ser montado em todas as posições, preferencialmente em eixo direcional e livre. Sua rodagem conta com desenho otimizado para reduzir desgaste irregular e tem boa resistência a cortes, lacerações e picotamentos.

CARACTERÍSTICAS

- Rodagem com desenho otimizado
- Utilização mista

VANTAGENS

- Redução do desgaste irregular
- Composto da banda resistente a cortes e lacerações/picotamento

Medidas por Aro

20"

10.00R20 16 146/143K



SP 122



SP 350A



SP 581



SP 871



SP 831



SP 811



SP 391



SP 431A

Handwritten signature

Handwritten signature
000151