

ENVELOPE Nº 2 – (HABILITAÇÃO)
MUNICÍPIO DE MERCEDES - PR
METALÚRGICA LAMB EIRELI – ME.
ENDEREÇO: Rua A, nº 5679 (Prolonga
Industrial III CEP: 85960-000 Marechal C.
PREGÃO PRESENCIAL Nº 81/2017
DATA DA ABERTURA: 08/08/2017
HORÁRIO DA ABERTURA: 09:00h



000110



DOCUMENTOS DE HABILITAÇÃO

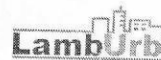

Rua A, Nº 5679 (Prolongamento da Rua Willy Carlos Trentini), Parque Industrial III
Marechal Cândido Rondon - PR, CEP: 85960-000 Fone: (45) 3254-7056/9992-3609.
CNPJ: 14.037.993/0001-80 IE: 905.665.146-0

A handwritten signature in black ink, appearing to be "Luiz".

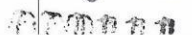

SEGUNDA ALTERAÇÃO DO ATO CONSTITUTIVO DA
METALURGICA LAMB - EIRELI - ME
CNPJ/MF Nº 14.037.993/0001-80
NIRE: 41600201191

Folha 1 de 5

FABIANO ELIAS LAMB, brasileiro, natural de Marechal Cândido Rondon-PR, solteiro, maior, nascido em 15/04/1981, empresário, inscrito no CPF/MF sob nº 007.424.549-08, portador da carteira de identidade RG nº. 6.209.030-8/SSP-PR, residente e domiciliado na Rua Sergipe, 1520, Térreo, Centro, Marechal Cândido Rondon-PR, CEP: 85960-000, na qualidade de titular da empresa, **METALURGICA LAMB – EIRELI – ME**, conforme com Ato constitutivo arquivado na Junta Comercial do Paraná, sob NIRE 41600201191, em data de 16/06/2015, e primeira alteração 20157458768 em 04/04/2016 inscrita no CNPJ sob nº 14.037.993/0001-80, com sede na Rua A, nº 5679, Parque Industrial III, CEP: 85960-000, Marechal Cândido Rondon – PR, resolve por este instrumento alterar o ato constitutivo, mediante cláusulas e condições seguintes:

CLÁUSULA PRIMEIRA – ALTERAÇÃO DO OBJETO SOCIAL: que passa para Fabricação de equipamentos de academia; Fabricação de equipamentos de parques infantis, playground, mobiliário urbano; Fabricação de abrigos de ônibus, bancos e lixeiras; Fabricação e importação e exportação de móveis com predominância em metal; Comércio varejista e importação e exportação de aparelhos e equipamentos de ginástica; Comércio varejista de brinquedos e artigos recreativos; Serviços de montagem, desmontagem, instalação e manutenção de academias, parques infantis, mobiliário urbano; Fabricação de artefatos e produtos de concreto, cimento, fibrocimento e gesso; Comércio varejista de artigos de iluminação; Fabricação de painéis e letreiros luminosos; Instalação de equipamentos de comunicação e sinalização; Fabricação de bicicletas e triciclos não motorizados, peças e acessórios; Marketing direto; Montagem e instalação de sistemas e equipamentos de iluminação e sinalização em vias públicas; Comércio varejista de artigos de caça, pesca e camping; Fabricação de artefatos para pesca e esporte; Comércio varejista de artigos esportivos; Pintura para sinalização em pistas rodoviárias e aeroportos; Comércio varejista de artigos do vestuário; Comércio varejista de suvenires, bijuterias e artesanatos; Comércio varejista de equipamentos de telefonia e comunicação; Comércio varejista de equipamentos e suprimentos de informática; Comércio varejista de instrumentos musicais e acessórios; Atividades de publicidade e propaganda; Comércio varejista de artigos ortopédicos; Fabricação de estruturas pré-moldadas de concreto armado; Comércio varejista de artigos ortopédicos; Comércio varejista de equipamentos para escritório; Comércio varejista de peças e acessórios para motocicletas e motonetas; Fabricação de produtos em madeira ecológica; Obras em alvenaria; Obras de pavimentação; Obras de acabamento de construção; Serviços combinados de limpeza e manutenção; Serviços de limpeza e conservação de vias públicas e de máquinas e equipamentos; Serviços de atividades paisagísticas, poda de árvores, jardinagem de prédios públicos, plantio e conservação de gramados; serviços de instalação e manutenção elétrica; serviços de instalação e manutenção hidráulica; Serviços de manutenção e reparação de máquinas e equipamentos; Comércio varejista de vidros;



JUNTA COMERCIAL DO ESTADO DO PARANÁ - SEDE

CERTIFICO O REGISTRO EM 04/08/2016 10:15 SOB Nº 20164126945.
PROTOCOLO: 164126945 DE 03/08/2016. CÓDIGO DE VERIFICAÇÃO:
11601374354. NIRE: 41600201191.
METALURGICA LAMB - EIRELI - ME

Libertad Bogus
SECRETÁRIA-GERAL
CURITIBA, 04/08/2016
www.empresafacil.pr.gov.br

A validade deste documento, se impresso, fica sujeito à comprovação de sua autenticidade nos respectivos
Informando seus respectivos códigos de verificação

000119

SEGUNDA ALTERAÇÃO DO ATO CONSTITUTIVO DA
METALURGICA LAMB - EIRELI - ME
CNPJ/MF Nº 14.037.993/0001-80
NIRE: 41600201191

Folha 2 de 5

Serviços de pintura; Fabricação de outros artigos de carpintaria para construção; Aluguel de equipamentos recreativos e esportivos; Serviços de galvanização; Comércio varejista de grama sintética e Comércio varejista de produtos plásticos, fibras, madeira plástica.

CLÁUSULA SEGUNDA – para tanto, passa a transcrever, na íntegra, a alteração do ato constitutivo da referida EIRELI, com o teor a seguir:

CONSOLIDAÇÃO
METALURGICA LAMB – EIRELI – ME
CNPJ/MF Nº 14.037.993/0001-80
NIRE: 41600201191

FABIANO ELIAS LAMB, brasileiro, natural de Marechal Cândido Rondon-PR, solteiro, maior, nascido em 15/04/1981, empresário, inscrito no CPF/MF sob nº 007.424.549-08, portador da carteira de identidade RG nº. 6.209.030-8/SSP-PR, residente e domiciliado na Rua Sergipe, 1520, Térreo, Centro, Marechal Cândido Rondon-PR, CEP: 85960-000, na qualidade de titular da empresa, METALURGICA LAMB – EIRELI – ME, conforme com Ato constitutivo arquivado na Junta Comercial do Paraná, sob NIRE 41600201191, em data de 15/06/2015 primeira alteração 20157458768 em 04/04/2016 inscrita no CNPJ sob nº 14.037.993/0001-80, com sede na Rua A, nº 5679, Parque Industrial III, CEP: 85960-000, Marechal Cândido Rondon – PR.

CLÁUSULA PRIMEIRA - NOME EMPRESARIAL, SEDE E DOMICÍLIO: A presente EMPRESA INDIVIDUAL DE RESPONSABILIDADE LIMITADA gira sob nome empresarial de METALURGICA LAMB – EIRELI – ME, que tem sede e domicílio na Rua A, 5679, Parque Industrial III, Marechal Cândido Rondon - PR, CEP: 85960-000.

CLÁUSULA SEGUNDA - CAPITAL SOCIAL: O capital é de R\$ 80.000,00 (oitenta mil reais), dividido em 80.000 (oitenta mil), quotas no valor de R\$ 1,00 (um real) cada uma, subscrita e integralizada, em moeda corrente do país, pelo seu titular.

TITULAR	(%)	QUOTAS	VALOR R\$
FABIANO ELIAS LAMB	100	80.000	80.000,00
TOTAL	100	80.000	80.000,00

CLÁUSULA TERCEIRA – OBJETO SOCIAL: A EIRELI tem por objeto a exploração do ramo de Fabricação de equipamentos de academia; Fabricação de equipamentos de parques infantis, playground, mobiliário urbano; Fabricação de abrigos de ônibus, bancos e lixeiras; Fabricação e importação e exportação de móveis com predominância em metal; Comércio varejista e importação e exportação de aparelhos e equipamentos de

JUNTA COMERCIAL DO ESTADO DO PARANÁ - SEDE

CERTIFICO O REGISTRO EM 04/08/2016 10:15 SOB Nº 20164126945.
PROTOCOLO: 164126945 DE 03/08/2016. CÓDIGO DE VERIFICAÇÃO:
11601374354. NIRE: 41600201191.
METALURGICA LAMB - EIRELI - ME



Libertad Bogus
SECRETÁRIA-GERAL
CURITIBA, 04/08/2016
www.empresafacil.pr.gov.br

A validade deste documento, se impresso, fica sujeita à comprovação de sua autenticidade nos respectivos portais, informando seus respectivos códigos de verificação

SEGUNDA ALTERAÇÃO DO ATO CONSTITUTIVO DA
METALURGICA LAMB - EIRELI - ME
CNPJ/MF Nº 14.037.993/0001-80
NIRE: 41600201191

gimnástica; Comércio varejista de brinquedos e artigos recreativos; Serviços de montagem, desmontagem, instalação e manutenção de academias, parques infantis, mobiliário urbano; Fabricação de artefatos e produtos de concreto, cimento, fibrocimento e gesso; Comércio varejista de artigos de iluminação; Fabricação de painéis e letreiros luminosos; Instalação de equipamentos de comunicação e sinalização; Fabricação de bicicletas e triciclos não motorizados, peças e acessórios; Marketing direto; Montagem e instalação de sistemas e equipamentos de iluminação e sinalização em vias públicas; Comércio varejista de artigos de caça, pesca e camping; Fabricação de artefatos para pesca e esporte; Comércio varejista de artigos esportivos; Pintura para sinalização em pistas rodoviárias e aeroportos; Comércio varejista de artigos do vestuário; Comércio varejista de suvenires, bijuterias e artesanatos; Comércio varejista de equipamentos de telefonia e comunicação; Comércio varejista de equipamentos e suprimentos de informática; Comércio varejista de instrumentos musicais e acessórios; Atividades de publicidade e propaganda; Comércio varejista de artigos ortopédicos; Fabricação de estruturas pré-moldadas de concreto armado; Comércio varejista de artigos ortopédicos; Comércio varejista de equipamentos para escritório; Comércio varejista de peças e acessórios para motocicletas e motonetas; Fabricação de produtos em madeira ecológica; Obras em alvenaria; Obras de pavimentação e Obras de acabamento de construção; Serviços combinados de limpeza e manutenção; Serviços de limpeza e conservação de vias públicas e de máquinas e equipamentos; Serviços de atividades paisagísticas, poda de árvores, jardinagem de prédios públicos, plantio e conservação de gramados; serviços de instalação e manutenção elétrica; serviços de instalação e manutenção hidráulica; Serviços de manutenção e reparação de máquinas e equipamentos; Comércio varejista de vidros; Serviços de pintura; Fabricação de outros artigos de carpintaria para construção; Aluguel de equipamentos recreativos e esportivos; Serviços de galvanização; Comércio varejista de grama sintética e Comércio varejista de produtos plásticos, fibras, madeira plástica.

CLÁUSULA QUARTA – INÍCIO DAS ATIVIDADES E PRAZO DE DURAÇÃO DA EIRELI: A EIRELI iniciou suas atividades em 29/07/2011 e seu prazo de duração é por tempo indeterminado

CLÁUSULA QUINTA - RESPONSABILIDADE DO TITULAR: A responsabilidade do titular é restrita ao valor de suas quotas, respondendo ainda pela integralização do capital social

CLÁUSULA SEXTA: ADMINISTRAÇÃO DA EIRELI: Será administrada por FABIANO ELIAS LAMB, com os poderes e atribuições de Administrador, autorizado o uso do nome empresarial individualmente, vedado, no entanto, em atividades estranhas ao interesse social ou assumir obrigações seja em favor próprio ou de terceiros bem como onerar ou alienar bens imóveis da Eireli.

JUNTA COMERCIAL DO ESTADO DO PARANÁ - SEDE

CERTIFICO O REGISTRO EM 04/08/2016 10:15 SOB Nº 20164126945.
PROTOCOLO: 164126945 DE 03/08/2016. CÓDIGO DE VERIFICAÇÃO:
11601374354. NIRE: 41600201191.
METALURGICA LAMB - EIRELI - ME



Libertad Bogus
SECRETÁRIA-GERAL
CURITIBA, 04/08/2016
www.empresafacil.pr.gov.br

**SEGUNDA ALTERAÇÃO DO ATO CONSTITUTIVO DA
METALURGICA LAMB - EIRELI - ME
CNPJ/MF Nº 14.037.993/0001-80
NIRE: 41600201191**

Folha 4 de 5

§ 1º - Faculta-se ao administrador, nos limites de seus poderes, constituir procuradores em nome da Eireli, devendo ser especificado no instrumento de mandato, os atos e operações que poderão praticar e a duração do mandato, que no caso de mandato judicial, poderá ser por prazo indeterminado.

§ 2º - Poderão ser designados administradores não sócios, na forma prevista no art.º 1.061 da lei 10.406/2002.

CLÁUSULA SÉTIMA: DECLARAÇÃO DA NÃO PARTICIPAÇÃO EM OUTRA EIRELI: O titular da Eireli declara, sob as penas da lei, que não participa de nenhuma outra empresa dessa modalidade.

CLÁUSULA OITAVA - EXERCÍCIO SOCIAL e DEMONSTRAÇÕES FINANCEIRAS: Ao término de cada exercício social, coincidente com o ano civil, o administrador prestará contas justificadas de sua administração, procedendo à elaboração do inventário, do balanço patrimonial e demais demonstrações contábeis requeridas pela legislação societária elaboradas em conformidade com as Normas Brasileiras de Contabilidade.

CLÁUSULA NONA – FILIAIS E OUTRAS DEPENDÊNCIAS: A Eireli poderá a qualquer tempo, abrir ou fechar filial ou outra dependência, mediante deliberação assinada pelo titular.

CLÁUSULA DECIMA – RETIRADA DE PROLABORE: O titular poderá fixar uma retirada mensal, a título de "pro-labore", observadas as disposições regulamentares pertinentes.

CLÁUSULA DECIMA PRIMEIRA – FALECIMENTO OU INTERDIÇÃO DO TITULAR: Falecendo ou interditado o titular da Eireli, a empresa continuará suas atividades com os herdeiros, sucessores e o incapaz. Não sendo possível ou inexistindo o interesse destes o valor de seus haveres será apurado e liquidado com base na situação patrimonial da empresa à data da resolução, verificada em balanço especialmente levantado.

Parágrafo único – O mesmo procedimento será adotado em outros casos em que a Eireli se resolva em relação a seu titular.

CLÁUSULA DECIMA SEGUNDA – DECLARAÇÃO DE DESEMPEDIMENTO: O administrador declara, sob as penas da lei, que não está impedido de exercer a administração da empresa, por lei especial, ou em virtude de condenação criminal, ou por se encontrar sob os efeitos dela, a pena que vede, ainda que temporariamente, o acesso a cargos públicos, ou por crime falimentar, de prevaricação, peita ou suborno, concussão, peculato, ou contra a economia popular, contra o sistema financeiro nacional, contra normas de defesa da



JUNTA COMERCIAL DO ESTADO DO PARANÁ - SEDE

CERTIFICO O REGISTRO EM 04/08/2016 10:15 SOB Nº 20164126945.
PROTOCOLO: 164126945 DE 03/08/2016. CÓDIGO DE VERIFICAÇÃO:
11601374354. NIRE: 41600201191.
METALURGICA LAMB - EIRELI - ME

Libertad Bogus
SECRETÁRIA-GERAL
CURITIBA, 04/08/2016
www.empresafacil.pr.gov.br



SEGUNDA ALTERAÇÃO DO ATO CONSTITUTIVO DA
METALURGICA LAMB - EIRELI - ME
CNPJ/MF Nº 14.037.993/0001-80
NIRE: 41600201191

Folha: 5 de 5

concorrência, contra as relações de consumo, fé pública, ou a propriedade.

CLÁUSULA DÉCIMA TERCEIRA - FORO: Fica eleito o foro de Marechal Cândido Rondon-PR para o exercício e o cumprimento dos direitos e obrigações resultantes deste renunciando-se, expressamente, a qualquer outro, por mais privilegiado que seja.

E, por estar assim justo e contratado, lavra, data e assina o presente instrumento particular de alteração de ato constituído da Empresa Individual de Responsabilidade Limitada, EIRELI, em via única, obrigando-se fielmente por si e seus herdeiros a cumpri-lo em todos os seus termos.

Marechal Cândido Rondon - PR, 28 de junho de 2016.

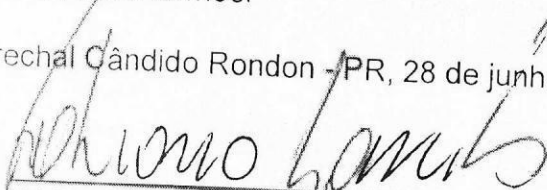
FABIANO ELIAS LAMB

JUNTA COMERCIAL DO ESTADO DO PARANÁ - SEDE

CERTIFICO O REGISTRO EM 04/08/2016 10:15 SOB Nº 20164126945.
PROTOCOLO: 164126945 DE 03/08/2016. CÓDIGO DE VERIFICAÇÃO:
11601374354. NIRE: 41600201191.
METALURGICA LAMB - EIRELI - ME



Libertad Bogus
SECRETÁRIA-GERAL
CURITIBA, 04/08/2016
www.empresafacil.pr.gov.br

A validade deste documento, se impresso, fica sujeito à comprovação de sua autenticidade nos respectivos portais
Informando seus respectivos códigos de verificação

000115

Comprovante de Inscrição e de Situação Cadastral

Contribuinte,

Confira os dados de Identificação da Pessoa Jurídica e, se houver qualquer divergência, providencie junto à RFB a sua atualização cadastral.



REPÚBLICA FEDERATIVA DO BRASIL CADASTRO NACIONAL DA PESSOA JURÍDICA

NÚMERO DE INSCRIÇÃO 14.037.993/0001-80 MATRIZ	COMPROVANTE DE INSCRIÇÃO E DE SITUAÇÃO CADASTRAL	DATA DE ABERTURA 29/07/2011
---	---	--------------------------------

NOME EMPRESARIAL METALURGICA LAMB - EIRELI - ME
--

TÍTULO DO ESTABELECIMENTO (NOME DE FANTASIA) ACADEMIA LIVRE
--

CÓDIGO E DESCRIÇÃO DA ATIVIDADE ECONÔMICA PRINCIPAL 32.30-2-00 - Fabricação de artefatos para pesca e esporte
--

CÓDIGO E DESCRIÇÃO DAS ATIVIDADES ECONÔMICAS SECUNDÁRIAS
--

- 47.43-1-00 - Comércio varejista de vidros
- 25.39-0-02 - Serviços de tratamento e revestimento em metais
- 33.29-5-99 - Instalação de outros equipamentos não especificados anteriormente
- 43.30-4-99 - Outras obras de acabamento da construção
- 31.02-1-00 - Fabricação de móveis com predominância de metal
- 30.92-0-00 - Fabricação de bicicletas e triciclos não-motorizados, peças e acessórios
- 33.14-7-10 - Manutenção e reparação de máquinas e equipamentos para uso geral não especificados anteriormente
- 47.89-0-01 - Comércio varejista de suvenires, bijuterias e artesanatos
- 47.56-3-00 - Comércio varejista especializado de instrumentos musicais e acessórios
- 23.30-3-01 - Fabricação de estruturas pré-moldadas de concreto armado, em série e sob encomenda
- 25.12-8-00 - Fabricação de esquadrias de metal
- 43.21-5-00 - Instalação e manutenção elétrica
- 47.63-6-01 - Comércio varejista de brinquedos e artigos recreativos
- 81.30-3-00 - Atividades paisagísticas
- 43.99-1-03 - Obras de alvenaria
- 47.81-4-00 - Comércio varejista de artigos do vestuário e acessórios
- 16.22-6-99 - Fabricação de outros artigos de carpintaria para construção
- 32.99-0-04 - Fabricação de painéis e letreiros luminosos
- 43.29-1-99 - Outras obras de instalações em construções não especificadas anteriormente
- 81.11-7-00 - Serviços combinados para apoio a edifícios, exceto condomínios prediais

CÓDIGO E DESCRIÇÃO DA NATUREZA JURÍDICA 230-5 - Empresa Individual de Responsabilidade Limitada (de Natureza Empresári

LOGRADOURO R A	NÚMERO 5679	COMPLEMENTO
-------------------	----------------	-------------

CEP 85.960-000	BAIRRO/DISTRITO PARQUE INDUSTRIAL III	MUNICÍPIO MARECHAL CANDIDO RONDON	UF PR
-------------------	--	--------------------------------------	----------

ENDEREÇO ELETRÔNICO	TELEFONE (45) 3254-7056
---------------------	----------------------------

ENTE FEDERATIVO RESPONSÁVEL (EFR) *****
--

SITUAÇÃO CADASTRAL ATIVA	DATA DA SITUAÇÃO CADASTRAL 29/07/2011
-----------------------------	--

MOTIVO DE SITUAÇÃO CADASTRAL

SITUAÇÃO ESPECIAL *****	DATA DA SITUAÇÃO ESPECIAL *****
----------------------------	------------------------------------

Aprovado pela Instrução Normativa RFB nº 1.634, de 06 de maio de 2016.

Emitido no dia 01/08/2017 às 15:40:16 (data e hora de Brasília).

Página: 1/3



REPÚBLICA FEDERATIVA DO BRASIL

CADASTRO NACIONAL DA PESSOA JURÍDICA

NÚMERO DE INSCRIÇÃO
14.037.993/0001-80
MATRIZ

**COMPROVANTE DE INSCRIÇÃO E DE SITUAÇÃO
CADASTRAL**

DATA DE ABERTURA
29/07/2011

NOME EMPRESARIAL

METALURGICA LAMB - EIRELI - ME

CÓDIGO E DESCRIÇÃO DAS ATIVIDADES ECONÔMICAS SECUNDÁRIAS

- 47.44-0-05 - Comércio varejista de materiais de construção não especificados anteriormente
- 47.52-1-00 - Comércio varejista especializado de equipamentos de telefonia e comunicação
- 47.89-0-07 - Comércio varejista de equipamentos de escritório
- 43.22-3-01 - Instalações hidráulicas, sanitárias e de gás
- 46.49-4-99 - Comércio atacadista de outros equipamentos e artigos de uso pessoal e doméstico não especificados anteriormente
- 73.19-0-99 - Outras atividades de publicidade não especificadas anteriormente
- 77.21-7-00 - Aluguel de equipamentos recreativos e esportivos
- 43.29-1-04 - Montagem e instalação de sistemas e equipamentos de iluminação e sinalização em vias públicas, portos e aeroportos
- 47.63-6-04 - Comércio varejista de artigos de caça, pesca e camping
- 47.73-3-00 - Comércio varejista de artigos médicos e ortopédicos
- 45.41-2-05 - Comércio a varejo de peças e acessórios para motocicletas e motonetas
- 23.30-3-99 - Fabricação de outros artefatos e produtos de concreto, cimento, fibrocimento, gesso e materiais semelhantes
- 73.19-0-03 - Marketing direto
- 43.30-4-04 - Serviços de pintura de edifícios em geral
- 47.54-7-03 - Comércio varejista de artigos de iluminação
- 47.51-2-01 - Comércio varejista especializado de equipamentos e suprimentos de informática
- 42.11-1-01 - Construção de rodovias e ferrovias
- 42.11-1-02 - Pintura para sinalização em pistas rodoviárias e aeroportos
- 47.53-9-00 - Comércio varejista especializado de eletrodomésticos e equipamentos de áudio e vídeo
- 47.63-6-02 - Comércio varejista de artigos esportivos

CÓDIGO E DESCRIÇÃO DA NATUREZA JURÍDICA

230-5 - Empresa Individual de Responsabilidade Limitada (de Natureza Empresári

LOGRADOURO
R A

NÚMERO
5679

COMPLEMENTO

CEP
85.960-000

BAIRRO/DISTRITO
PARQUE INDUSTRIAL III

MUNICÍPIO
MARECHAL CANDIDO RONDON

UF
PR

ENDEREÇO ELETRÔNICO

TELEFONE
(45) 3254-7056

ENTE FEDERATIVO RESPONSÁVEL (EFR)

SITUAÇÃO CADASTRAL
ATIVA

DATA DA SITUAÇÃO CADASTRAL
29/07/2011

MOTIVO DE SITUAÇÃO CADASTRAL

SITUAÇÃO ESPECIAL

DATA DA SITUAÇÃO ESPECIAL

Aprovado pela Instrução Normativa RFB nº 1.634, de 06 de maio de 2016.

Emitido no dia 01/08/2017 às 15:40:16 (data e hora de Brasília).

Página: 2/3



REPÚBLICA FEDERATIVA DO BRASIL
CADASTRO NACIONAL DA PESSOA JURÍDICA

NÚMERO DE INSCRIÇÃO 14.037.993/0001-80 MATRIZ		COMPROVANTE DE INSCRIÇÃO E DE SITUAÇÃO CADASTRAL		DATA DE ABERTURA 29/07/2011
NOME EMPRESARIAL METALURGICA LAMB - EIRELI - ME				
CÓDIGO E DESCRIÇÃO DAS ATIVIDADES ECONÔMICAS SECUNDÁRIAS 81.29-0-00 - Atividades de limpeza não especificadas anteriormente				
CÓDIGO E DESCRIÇÃO DA NATUREZA JURÍDICA 230-5 - Empresa Individual de Responsabilidade Limitada (de Natureza Empresári				
LOGRADOURO R A	NÚMERO 5679	COMPLEMENTO		
CEP 85.960-000	BAIRRO/DISTRITO PARQUE INDUSTRIAL III	MUNICÍPIO MARECHAL CANDIDO RONDON	UF PR	
ENDEREÇO ELETRÔNICO		TELEFONE (45) 3254-7056		
ENTE FEDERATIVO RESPONSÁVEL (EFR) *****				
SITUAÇÃO CADASTRAL ATIVA			DATA DA SITUAÇÃO CADASTRAL 29/07/2011	
MOTIVO DE SITUAÇÃO CADASTRAL				
SITUAÇÃO ESPECIAL *****			DATA DA SITUAÇÃO ESPECIAL *****	

Aprovado pela Instrução Normativa RFB nº 1.634, de 06 de maio de 2016.

Emitido no dia 01/08/2017 às 15:40:16 (data e hora de Brasília).

Página: 3/3

[Consulta QSA / Capital Social](#)

[Voltar](#)



Preparar Página
para Impressão

A RFB agradece a sua visita. Para informações sobre política de privacidade e uso, [clique aqui](#).
 Atualize sua página



Comprovante de Inscrição Cadastral - CICAD

Inscrição no CAD/ICMS	Inscrição CNPJ	Início das Atividades
90566514-60	14.037.993/0001-80	08/2011

Empresa / Estabelecimento

Nome Empresarial **METALURGICA LAMB - EIRELI - ME**
 Título do Estabelecimento **ACADEMIA LIVRE**
 Endereço do Estabelecimento **RUA A, 5679 - PARQ. INDUST. III - CEP 85960-000**
FONE: (45) 3254-7056
 Município de Instalação **MARECHAL CANDIDO RONDON - PR, DESDE 08/2011**
(Estabelecimento Matriz)

Qualificação

Situação Atual **ATIVO - SIMPLES NACIONAL / SIMPLES NACIONAL - DIA 03 DO MES+2, DESDE 07/2016**
 Natureza Jurídica **230-5 - EMPRESA INDIVIDUAL DE RESPONSABILIDADE LIMITADA (EIRELI)**
 Atividade Econômica Principal do Estabelecimento **3230-2/00 - FABRICACAO DE ARTEFATOS PARA PESCA E ESPORTE**
3299-0/04 - FABRICACAO DE PAINES E LETREIROS LUMINOSOS
3329-5/99 - INSTALACAO DE OUTROS EQUIPAMENTOS NAO ESPECIFICADOS ANTERIORMENTE
3102-1/00 - FABRICACAO DE MOVEIS COM PREDOMINANCIA DE METAL
2330-3/99 - FABRICACAO DE OUTROS ARTEFATOS E PRODUTOS DE CONCRETO, CIMENTO, FIBROCIMENTO, GESSO E MATERIAIS SEMELHANTES
 Atividade(s) Econômica(s) Secundária(s) do Estabelecimento **2330-3/01 - FABRICACAO DE ESTRUTURAS PRE-MOLDADAS DE CONCRETO ARMADO, EM SERIE E SOB ENCOMENDA**
4773-3/00 - COMERCIO VAREJISTA DE ARTIGOS MEDICOS E ORTOPEDICOS
4763-6/02 - COMERCIO VAREJISTA DE ARTIGOS ESPORTIVOS
3092-0/00 - FABRICACAO DE BICICLETAS E TRICICLOS NAO-MOTORIZADOS, PECAS E ACESSORIOS
4763-6/04 - COMERCIO VAREJISTA DE ARTIGOS DE CACA, PESCA E CAMPING
4754-7/03 - COMERCIO VAREJISTA DE ARTIGOS DE ILUMINACAO

Quadro Societário

Tipo	Inscrição	Nome Completo / Nome Empresarial	Qualificação
CPF	007.424.549-08	FABIANO ELIAS LAMB	TITULAR PESSOA FÍSICA

Este CICAD tem validade até 09/08/2017.

Os dados cadastrais deste estabelecimento poderão ser confirmados via Internet www.fazenda.pr.gov.br

Estado do Paraná
 Secretaria de Estado da Fazenda
 Coordenação da Receita do Estado

CAD/ICMS Nº 90566514-60

Emitido Eletronicamente via Internet
10/07/2017 15:34:59

Dados transmitidos de forma segura
 Tecnologia CELEPAR

[Handwritten signatures and marks]



MINISTÉRIO DA FAZENDA
Secretaria da Receita Federal do Brasil
Procuradoria-Geral da Fazenda Nacional

CERTIDÃO NEGATIVA DE DÉBITOS RELATIVOS AOS TRIBUTOS FEDERAIS E À DÍVIDA ATIVA
DA UNIÃO

Nome: METALURGICA LAMB - EIRELI - ME
CNPJ: 14.037.993/0001-80

Ressalvado o direito de a Fazenda Nacional cobrar e inscrever quaisquer dívidas de responsabilidade do sujeito passivo acima identificado que vierem a ser apuradas, é certificado que não constam pendências em seu nome, relativas a créditos tributários administrados pela Secretaria da Receita Federal do Brasil (RFB) e a inscrições em Dívida Ativa da União junto à Procuradoria-Geral da Fazenda Nacional (PGFN).

Esta certidão é válida para o estabelecimento matriz e suas filiais e, no caso de ente federativo, para todos os órgãos e fundos públicos da administração direta a ele vinculados. Refere-se à situação do sujeito passivo no âmbito da RFB e da PGFN e abrange inclusive as contribuições sociais previstas nas alíneas 'a' a 'd' do parágrafo único do art. 11 da Lei nº 8.212, de 24 de julho de 1991.

A aceitação desta certidão está condicionada à verificação de sua autenticidade na Internet, nos endereços <<http://www.receita.fazenda.gov.br>> ou <<http://www.pgfn.fazenda.gov.br>>.

Certidão emitida gratuitamente com base na Portaria Conjunta RFB/PGFN nº 1.751, de 02/10/2014.
Emitida às 12:41:55 do dia 31/03/2017 <hora e data de Brasília>.
Válida até 27/09/2017.

Código de controle da certidão: **AF9D.BA0E.EEA8.2529**
Qualquer rasura ou emenda invalidará este documento.

fas

DM

000120

IMPRIMIR

VOLTAR

CAIXA
CAIXA ECONÔMICA FEDERAL

Certificado de Regularidade do FGTS - CRF

Inscrição: 14037993/0001-80
Razão Social: LAMB E LAMB LTDA ME -
Nome Fantasia: ACADEMIA LIVRE
Endereço: RUA A 02 LOJA PROL RUA WILLY / PQ INDUSTRIAL III /
MARECHAL CANDIDO RONDON / PR / 85960-000

A Caixa Econômica Federal, no uso da atribuição que lhe confere o Art. 7, da Lei 8.036, de 11 de maio de 1990, certifica que, nesta data, a empresa acima identificada encontra-se em situação regular perante o Fundo de Garantia do Tempo de Serviço - FGTS.

O presente Certificado não servirá de prova contra cobrança de quaisquer débitos referentes a contribuições e/ou encargos devidos, decorrentes das obrigações com o FGTS.

Validade: 28/07/2017 a 26/08/2017

Certificação Número: 2017072807492538137737

Informação obtida em 01/08/2017, às 16:00:28.

A utilização deste Certificado para os fins previstos em Lei está condicionada à verificação de autenticidade no site da Caixa:
www.caixa.gov.br

01/08/2017 16:00

000121

Certidão Negativa
de Débitos Tributários e de Dívida Ativa Estadual
Nº 016681196-03

Certidão fornecida para o CNPJ/MF: **14.037.993/0001-80**
Nome: **METALURGICA LAMB - EIRELI - ME**

Ressalvado o direito da Fazenda Pública Estadual inscrever e cobrar débitos ainda não registrados ou que venham a ser apurados, certificamos que, verificando os registros da Secretaria de Estado da Fazenda, constatamos não existir pendências em nome do contribuinte acima identificado, nesta data.

Obs.: Esta Certidão engloba todos os estabelecimentos da empresa e refere-se a débitos de natureza tributária e não tributária, bem como ao descumprimento de obrigações tributárias acessórias.

Válida até 29/11/2017 - Fornecimento Gratuito

A autenticidade desta certidão deverá ser confirmada via Internet
www.fazenda.pr.gov.br



MUNICÍPIO DE MARECHAL CÂNDIDO RONDON
ESTADO DO PARANÁ
SECRETARIA MUNICIPAL DA FAZENDA

CERTIDÃO POSITIVA COM EFEITO DE NEGATIVA DE TRIBUTOS MUNICIPAIS

Nº 9132 / 2017

CONTRIBUINTE

Autenticidade: WGT191203-000-CV71.PS-239303203

Requerente:
Nome/Razão: METALURGICA LAMB - EIRELI - ME
CNPJ/CPF: 14.037.993/0001-80
Endereço: RUA RUA "A", 5679
Complemento: R A - PROLONGAMENTO R. WILLY C. TRENTINI
Bairro: P. INDUSTRIAL III
Cidade: Marechal Cândido Rondon - PR

3100430

FINALIDADE

COMPROVAÇÃO PRÓPRIA

CERTIFICO, para os devidos fins, que de conformidade com as informações prestadas pelos Órgãos competentes desta Prefeitura sobre o contribuinte acima descrito, CONSTAM DÉBITOS referentes a Tributos Municipais, inscritos ou não em Dívida Ativa, até a presente data.

Valores atualizados até 01/08/2017.*

Os tributos em Dívida Ativa, foram parcelados com base no art. 63 da Lei Complementar nº 26 de 26/12/2002 (CTM): não possuindo parcelas vencidas.

"...As condições para concessão do favor e as garantias a serem oferecidas pelo beneficiário;"

Reserva-se o direito da Fazenda Municipal, cobrar dívidas posteriormente constatadas, mesmo as referentes a períodos compreendidos nesta CERTIDÃO.

A presente CERTIDÃO é válida sem rasuras por 60 (sessenta) dias, e cópia da mesma só terá validade se conferida.

MARECHAL CÂNDIDO RONDON, 1 de agosto de 2017

000103



PODER JUDICIÁRIO
JUSTIÇA DO TRABALHO

CERTIDÃO NEGATIVA DE DÉBITOS TRABALHISTAS

Nome: METALURGICA LAMB - EIRELI - ME
(MATRIZ E FILIAIS) CNPJ: 14.037.993/0001-80
Certidão nº: 134697088/2017
Expedição: 01/08/2017, às 16:11:47
Validade: 27/01/2018 - 180 (cento e oitenta) dias, contados a partir da data de sua expedição.

Certifica-se que **METALURGICA LAMB - EIRELI - ME (MATRIZ E FILIAIS)**, inscrito(a) no CNPJ sob o nº 14.037.993/0001-80, **NÃO CONSTA** do Banco Nacional de Devedores Trabalhistas.

Certidão emitida com base no art. 642-A da Consolidação das Leis do Trabalho, acrescentado pela Lei nº 12.440, de 7 de julho de 2011, e na Resolução Administrativa nº 1470/2011 do Tribunal Superior do Trabalho, de 24 de agosto de 2011.

Os dados constantes desta Certidão são de responsabilidade dos Tribunais do Trabalho e estão atualizados até 2 (dois) dias anteriores à data da sua expedição.

No caso de pessoa jurídica, a Certidão atesta a empresa em relação a todos os seus estabelecimentos, agências ou filiais.

A aceitação desta certidão condiciona-se à verificação de sua autenticidade no portal do Tribunal Superior do Trabalho na Internet (<http://www.tst.jus.br>).

Certidão emitida gratuitamente.

INFORMAÇÃO IMPORTANTE

Do Banco Nacional de Devedores Trabalhistas constam os dados necessários à identificação das pessoas naturais e jurídicas inadimplentes perante a Justiça do Trabalho quanto às obrigações estabelecidas em sentença condenatória transitada em julgado ou em acordos judiciais trabalhistas, inclusive no concernente aos recolhimentos previdenciários, a honorários, a custas, a emolumentos ou a recolhimentos determinados em lei; ou decorrentes de execução de acordos firmados perante o Ministério Público do Trabalho ou Comissão de Conciliação Prévia.



ANEXO V

MODELO DE DECLARAÇÃO DE ATENDIMENTO AO DISPOSTO NO ARTIGO 7º, INCISO XXXIII, DA CONSTITUIÇÃO FEDERAL

Ao Pregoeiro do Município de Mercedes - PR Pregão Presencial n.º 81/2017

A Metalúrgica Lamb EIRELI – ME., inscrita no CNPJ/MF n.º 14.037.993/0001-80, neste ato representada por seu representante legal, o(a) Sr(a) Fabiano Elias Lamb, portador da Carteira de Identidade n.º 6.209.030-8, expedida pela SSP/PR, e do CPF n.º 007.424.549-08, DECLARA, sob as penas da lei, para fins do disposto no inciso V do artigo 27 da Lei Federal n.º 8.666, de 21 de junho de 1993, acrescido pela Lei n.º 9.854, de 27 de outubro de 1999, que não emprega menor de dezoito anos em trabalho noturno, perigoso ou insalubre e que não emprega menor de dezesseis anos.

Marechal Cândido Rondon, 08 de Agosto de 2017.

[Handwritten signature of Fabiano Elias Lamb]

Fabiano Elias Lamb – CPF: 007.424.549-08
Sócio-Proprietário – RG: 6.209.030-8 SSP/PR
Metalúrgica Lamb EIRELI – ME
CNPJ: 14.037.993/0001-80

14.037.993/0001-80
M. LAMB EIRELI - ME
Rua A, 5679 - Pq Industrial III
CEP 85960-000
Marechal Cândido Rondon - Paraná

[Handwritten initials]



Rua A, N.º 5679 (Prolongamento da Rua Willy Carlos Trentini), Parque Industrial III
Marechal Cândido Rondon - PR, CEP: 85960-000 Fone: (45) 3254-7056/9992-3609.
CNPJ: 14.037.993/0001-80 IE: 905.665.146-0

[Handwritten signature]
000125



ANEXO VI

MODELO DE DECLARAÇÃO DE INEXISTÊNCIA DE IMPEDIMENTO DE LICITAR OU CONTRATAR COM A ADMINISTRAÇÃO

Ao Pregoeiro do Município de Mercedes -
PR Pregão Presencial n.º 81/2017

A Metalúrgica Lamb EIRELI – ME., inscrita no CNPJ/MF nº 14.037.993/0001-80, neste ato representada por seu representante legal, o(a) Sr(a) Fabiano Elias Lamb, portador(a) da Carteira de Identidade n.º 6.209.030-8, expedida pela SSP/PR, e do CPF nº 007.424.549-08, DECLARA, sob as penas da lei, que não está sujeita a qualquer impedimento legal para licitar ou contratar com a Administração, ciente da obrigatoriedade de declarar ocorrências posteriores.

Marechal Cândido Rondon, 08 de Agosto de 2017.

14.037.993/0001-807
M. LAMB EIRELI - ME
Rua A, 5679 - Pq. Industrial III
CEP: 85960-000
Marechal Cândido Rondon - Paraná

Fabiano Elias Lamb – CPF: 007.424.549-08
Sócio-Proprietário – RG: 6.209.030-8 SSP/PR
Metalúrgica Lamb EIRELI – ME
CNPJ: 14.037.993/0001-80



Rua A, Nº 5679 (Prolongamento da Rua Willy Carlos Trentini), Parque Industrial III
Marechal Cândido Rondon - PR, CEP: 85960-000 Fone: (45) 3254-7056/9992-3609
CNPJ: 14.037.993/0001-80 IE: 905.665.146-0