

À
Prefeitura Municipal de Mercedes
Edital de Pregão Presencial N° 106/2017

**DECLARAÇÃO DE PLENO CONHECIMENTO E ATENDIMENTO À EXIGÊNCIAS DE HABILITAÇÃO E DE
INEXISTÊNCIA DE FATOS SUPERVENIENTES IMPEDITIVOS DA HABILITAÇÃO**

O signatário da presente declara, em nome da proponente PARANÁ EQUIPAMENTOS S/A, para todos os fins de direito, ter pleno conhecimento, bem como, atender a todas as exigências relativas a habilitação no presente certame. Declara, ainda, a inexistência de fatos supervenientes impeditivos da habilitação ou que comprometam a idoneidade da proponente nos termos da Lei e que não está declarado inidôneo em qualquer esfera da Administração Pública e nem está suspenso de participar de licitações por qualquer Órgão Governamental, Autárquica, Fundacional ou de Economia Mista do Estado do Paraná.

Curitiba, 29 de Novembro de 2017.

Paraná Equipamentos S/A
CNPJ: 76.527.951/0001-85
Vinícios José da Silva
Representante Legal
RG: 8.115.598-4
CPF: 042.477.599-90

Curitiba: 41 2103-2211
Cascavel: 45 2101-2500
Jaguariaíva: 43 3535-8250
Londrina: 43 2101-6000
Maringá: 44 3366-3000
Telêmaco Borba: 42 3272-4377

Porto Alegre: 51 2125-5300
Caxias do Sul: 54 3535-5000
Passo Fundo: 54 3327-4611

São José: 48 2107-8755
Chapecó: 49 3313-1400
Joinville: 47 2101-0777
Lages: 49 3221-4100

000437

Comprovante de Inscrição e de Situação Cadastral

Contribuinte,

Confira os dados de Identificação da Pessoa Jurídica e, se houver qualquer divergência, providencie junto à RFB a sua atualização cadastral.

 REPÚBLICA FEDERATIVA DO BRASIL CADASTRO NACIONAL DA PESSOA JURÍDICA		
NÚMERO DE INSCRIÇÃO 76.527.951/0001-85 MATRIZ	COMPROVANTE DE INSCRIÇÃO E DE SITUAÇÃO CADASTRAL	DATA DE ABERTURA 06/09/1966
NOME EMPRESARIAL PARANA EQUIPAMENTOS S A		
TÍTULO DO ESTABELECIMENTO (NOME DE FANTASIA) *****		
CÓDIGO E DESCRIÇÃO DA ATIVIDADE ECONÔMICA PRINCIPAL 47.89-0-99 - Comércio varejista de outros produtos não especificados anteriormente		
CÓDIGO E DESCRIÇÃO DAS ATIVIDADES ECONÔMICAS SECUNDÁRIAS 77.32-2-01 - Aluguel de máquinas e equipamentos para construção sem operador, exceto andaimes 33.14-7-17 - Manutenção e reparação de máquinas e equipamentos de terraplenagem, pavimentação e construção, exceto tratores		
CÓDIGO E DESCRIÇÃO DA NATUREZA JURÍDICA 205-4 - Sociedade Anônima Fechada		
LOGRADOURO ROD BR-116	NÚMERO 11807	COMPLEMENTO KM 100
CEP 81.690-100	BAIRRO/DISTRITO HAUER	MUNICÍPIO CURITIBA
ENDEREÇO ELETRÔNICO FISCAL@PESA.COM.BR		UF PR
ENDEREÇO ELETRÔNICO FISCAL@PESA.COM.BR		
TELEFONE (41) 2103-2294		
ENTE FEDERATIVO RESPONSÁVEL (EFR) *****		
SITUAÇÃO CADASTRAL ATIVA	DATA DA SITUAÇÃO CADASTRAL 03/11/2005	
MOTIVO DE SITUAÇÃO CADASTRAL		
SITUAÇÃO ESPECIAL *****	DATA DA SITUAÇÃO ESPECIAL *****	

Aprovado pela Instrução Normativa RFB nº 1.634, de 06 de maio de 2016.

Emitido no dia 27/11/2017 às 08:17:24 (data e hora de Brasília).

Página: 1/1

[Consulta QSA / Capital Social](#)

[Voltar](#)



Preparar Página
para Impressão

A RFB agradece a sua visita. Para informações sobre política de privacidade e uso, [clique aqui](#).
 Atualize sua página



Comprovante de Inscrição Cadastral - CICAD

Inscrição no CAD/ICMS	Inscrição CNPJ	Início das Atividades
10107473-05	76.527.951/0001-85	08/1946

Empresa / Estabelecimento

Nome Empresarial **PARANA EQUIPAMENTOS S/A**
 Título do Estabelecimento
 Endereço do Estabelecimento **AV BR-116, 11807 - HAUER - CEP 81690-100**
FONE: (41) 2103-2348 - FAX: (41) 2103-2357
 Município de Instalação **CURITIBA - PR, DESDE 08/1946**
(Estabelecimento Matriz)

Qualificação

Situação Atual **ATIVO - REGIME NORMAL / CENTRALIZADOR - DIA 12 DO MES+1, DESDE 08/2015**
 Natureza Jurídica **204-6 - SOCIEDADE ANÔNIMA ABERTA**
 Atividade Econômica Principal do Estabelecimento **4663-0/00 - COMERCIO ATACADISTA DE MAQUINAS E EQUIPAMENTOS PARA USO INDUSTRIAL; PARTES E PECAS**
 Atividade(s) Econômica(s) Secundária(s) do Estabelecimento

Quadro Societário

Tipo	Inscrição	Nome Completo / Nome Empresarial	Qualificação
CPF	000.003.299-91	ROGERIO MACEDO BORIO	PRESIDENTE
CPF	026.657.759-80	BERNARDO CORAIOLA BORIO	DIRETOR
CPF	030.029.799-88	FRANCISCO CORAIOLA BORIO	DIRETOR

Este CICAD tem validade até 24/12/2017.

Os dados cadastrais deste estabelecimento poderão ser confirmados via Internet www.fazenda.pr.gov.br



Estado do Paraná
 Secretaria de Estado da Fazenda
 Coordenação da Receita do Estado

CAD/ICMS Nº 10107473-05

Emitido Eletronicamente via Internet
24/11/2017 16:18:15

Dados transmitidos de forma segura
 Tecnologia CELEPAR



GOVERNO DO PARANÁ
SECRETARIA DA ADMINISTRAÇÃO E DA PREVIDÊNCIA
JUNTA COMERCIAL DO PARANÁ
SISTEMA INTEGRADO DE AUTOMAÇÃO DO REGISTRO MERCANTIL - SIARCO

CERTIDÃO SIMPLIFICADA

Página: 001/003

Certificamos que as informações abaixo constam dos documentos arquivados nesta Junta Comercial e são vigentes na data de sua expedição.

Nome Empresarial PARANA EQUIPAMENTOS S.A			
Natureza Jurídica: SOCIEDADE ANÔNIMA FECHADA			
Número de Identificação do Registro de Empresas - NIRE (Sede) 41 3 0005221-2	CNPJ 76.527.951/0001-85	Data de Arquivamento do Ato Constitutivo 14/01/1954	Data de Início de Atividade 31/12/1953
Endereço Completo (Logradouro, Nº e Complemento, Bairro, Cidade, UF, CEP) RODOVIA BR-116, 11807 - KM 100, HAUER, CURITIBA, PR, 81.690-200			
Objeto Social - COMÉRCIO, INCLUSIVE IMPORTAÇÃO E EXPORTAÇÃO E A LOCAÇÃO DE MÁQUINAS, EQUIPAMENTOS, VEÍCULOS AUTOMOTORES, MOTORES ESTACIONÁRIOS E VEICULARES, E IMPLEMENTOS PARA A INDÚSTRIA, CONSTRUÇÃO, MINERAÇÃO, AGRICULTURA, FLORESTAMENTO E PARA MOVIMENTAÇÃO DE CARGA E SERVIÇOS DE MANUTENÇÃO, SUAS PARTES, PEÇAS E ACESSÓRIOS; - A MONTAGEM, PRESTAÇÃO DE SERVIÇOS TECNO-MECÂNICOS DE CONsertOS E REPAROS DOS PRODUTOS MENCIONADOS NA ALÍNEA ANTERIOR; - A FABRICAÇÃO DE PARTES, PEÇAS E ACESSÓRIOS PARA AS CITADAS MÁQUINAS, EQUIPAMENTOS, VEÍCULOS, MOTORES E IMPLEMENTOS; - A AQUISIÇÃO, LICENCIAMENTO E EXPLORAÇÃO DE MARCAS, PATENTES E DIREITOS CONGÊNERES QUE SE RELACIONEM COM A SUA ATIVIDADE SOCIAL; - CONSTRUIR E PARTICIPAR DE OUTRAS SOCIEDADES, QUALQUER QUE SEJA A FORMA OU OBJETIVOS DESTAS, E, A PRESTAÇÃO DE SERVIÇOS DE CARÁTER TÉCNICO E ADMINISTRATIVO ÀS MESMAS; - CESSÃO DE MÃO DE OBRA RELACIONADA A QUALQUER DAS ATIVIDADES PREVISTAS NESTE ARTIGO; - TODAS AS ATIVIDADES E OPERAÇÕES CORRELATAS, ACESSÓRIAS OU CONEXAS AOS OBJETIVOS ACIMA MENCIONADOS.			
Capital Social R\$ 164.803.029,67 (CENTO E SESENTA E QUATRO MILHOES OITOCENTOS E TRES MIL E VINTE E NOVE REAIS E SESENTA E SETE CENTAVOS)		Prazo de Duração Indeterminado	
Capital Integralizado R\$ 164.803.029,67 (CENTO E SESENTA E QUATRO MILHOES OITOCENTOS E TRES MIL E VINTE E NOVE REAIS E SESENTA E SETE CENTAVOS)			
Diretoria/Término Mandato/Cargo			
Nome/CPF		Término Mandato	Cargo
Ultimo arquivamento Data: 29/09/2017 Número: 20175774234 Ato: CARTA DE EXCLUSIVIDADE Evento:		Situação REGISTRO ATIVO	
		Status XXXXXXXXXXXXXXXXXXXX	
Filial(ais) neste unidade da federação ou fora dela			
- NIRE: 41 9 0062865-4 CNPJ:			
Endereço Completo (Logradouro, Nº e Complemento, Bairro, Cidade, UF, CEP, Pais) RUA UMUARAMA, 223 e PORTAL DA SERRA A, VILA PERNETA, PINHAIS, PR, 80.322-250, BRASIL			
- NIRE: 41 9 0083221-9 CNPJ:			
Endereço Completo (Logradouro, Nº e Complemento, Bairro, Cidade, UF, CEP, Pais) RODOVIA PR 317, SN e LOTE N°33-A-2, BAIRRO INDUSTRIAL I E II, MARINGÁ, PR, 87.065-000, BRASIL			

CURITIBA - PR, 13 de novembro de 2017

17777834-2
*17777834

Libertad Bogus

LIBERTAD BOGUS
SECRETARIA GERAL

Libertad Bogus

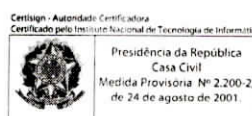



GOVERNO DO PARANÁ
SECRETARIA DA ADMINISTRAÇÃO E DA PREVIDÊNCIA
JUNTA COMERCIAL DO PARANÁ
SISTEMA INTEGRADO DE AUTOMAÇÃO DO REGISTRO MERCANTIL - SIARCO

Continuação

CERTIDÃO SIMPLIFICADA

Página: 003/003

Certificamos que as informações abaixo constam dos documentos arquivados nesta Junta Comercial e são vigentes na data da sua expedição.

Nome Empresarial PARANA EQUIPAMENTOS S.A	
Natureza Jurídica: SOCIEDADE ANÔNIMA FECHADA	
Número de Identificação do Registro de Empresas - NIRE (Sede) 41 3 0005221-2	CNPJ 76.527.951/0001-85
Filial(ais) neste unidade da federação ou fora dela	
- NIRE: CNPJ: Endereço Completo (Logradouro, Nº e Complemento, Bairro, Cidade, UF, CEP, País) AVENIDA MARIO URIARTE, 1511 e BLOCA A - GALPÃO 4, CORDEIRO, ITAJAÍ, SC, 88.311-740, BRASIL - NIRE: CNPJ: 76.527.951/0021-29	
Endereço Completo (Logradouro, Nº e Complemento, Bairro, Cidade, UF, CEP, País) RUA PAULINO PEDRO HERMES, 2909 e BR 101 - KM 205, NOSSA SENHORA DO ROSÁRIO, SÃO JOSÉ, SC, BRASIL - NIRE: CNPJ: 76.527.951/0012-38	
Endereço Completo (Logradouro, Nº e Complemento, Bairro, Cidade, UF, CEP, País) RUA PARANÁ, 145, CHÁCARA ESPERIA, PIRACICABA, SP, 13.403-143, BRASIL - NIRE: CNPJ:	
Endereço Completo (Logradouro, Nº e Complemento, Bairro, Cidade, UF, CEP, País) BRASIL	

CURITIBA - PR, 13 de novembro de 2017

17/777834-2

*17777834

LIBERTAD BOGUS
SECRETARIA GERAL

000441



MINISTÉRIO DA FAZENDA
Secretaria da Receita Federal do Brasil
Procuradoria-Geral da Fazenda Nacional

**CERTIDÃO POSITIVA COM EFEITOS DE NEGATIVA DE DÉBITOS RELATIVOS AOS TRIBUTOS
FEDERAIS E À DÍVIDA ATIVA DA UNIÃO**

Nome: PARANA EQUIPAMENTOS S A
CNPJ: 76.527.951/0001-85

Ressalvado o direito de a Fazenda Nacional cobrar e inscrever quaisquer dívidas de responsabilidade do sujeito passivo acima identificado que vierem a ser apuradas, é certificado que:

1. constam débitos administrados pela Secretaria da Receita Federal do Brasil (RFB), com a exigibilidade suspensa, nos termos do art. 151 da Lei nº 5.172, de 25 de outubro de 1966 - Código Tributário Nacional (CTN), ou objeto de decisão judicial que determina sua desconsideração para fins de certificação da regularidade fiscal; e
2. não constam inscrições em Dívida Ativa da União na Procuradoria-Geral da Fazenda Nacional (PGFN).

Conforme disposto nos arts. 205 e 206 do CTN, este documento tem os mesmos efeitos da certidão negativa.

Esta certidão é válida para o estabelecimento matriz e suas filiais e, no caso de ente federativo, para todos os órgãos e fundos públicos da administração direta a ele vinculados. Refere-se à situação do sujeito passivo no âmbito da RFB e da PGFN e abrange inclusive as contribuições sociais previstas nas alíneas 'a' a 'd' do parágrafo único do art. 11 da Lei nº 8.212, de 24 de julho de 1991.

A aceitação desta certidão está condicionada à verificação de sua autenticidade na Internet, nos endereços <<http://www.receita.fazenda.gov.br>> ou <<http://www.pgfn.fazenda.gov.br>>.

Certidão emitida gratuitamente com base na Portaria Conjunta RFB/PGFN nº 1.751, de 02/10/2014. Emitida às 16:45:09 do dia 23/11/2017 <hora e data de Brasília>. Válida até 22/05/2018.

Código de controle da certidão: **7B24.7761.C6B6.273A**
Qualquer rasura ou emenda invalidará este documento.

Observações RFB:

UTILIZAÇÃO RESTRITA PARA PARTICIPAÇÃO EM LICITAÇÕES, CONFORME DECISÃO
PROFERIDA NOS AUTOS 5066177-13.2017.4.04.0000/PR

Certidão Positiva
de Débitos Tributários e de Dívida Ativa Estadual
com Efeitos de Negativa
(Art. 206 do CTN)
Nº 017056013-44

Certidão fornecida para o CNPJ/MF: **76.527.951/0001-85**
Nome: **PARANA EQUIPAMENTOS S/A**

Ressalvado o direito da Fazenda Pública Estadual inscrever e cobrar débitos ainda não registrados ou que venham a ser apurados, certificamos que, verificando os registros da Secretaria de Estado da Fazenda, constatamos existir pendências cadastradas em nome do contribuinte acima identificado, nesta data, as quais estão com a exigibilidade suspensa nos termos dos incisos II, III e/ou VI, do art. 151, do Código Tributário Nacional (Lei 5.172/1966).

Obs.: Esta Certidão engloba todos os estabelecimentos da empresa e refere-se a débitos de natureza tributária e não tributária, bem como ao descumprimento de obrigações tributárias acessórias

Válida até 15/12/2017 - Fornecimento Gratuito

A autenticidade desta certidão deverá ser confirmada via Internet
www.fazenda.pr.gov.br



**PREFEITURA MUNICIPAL DE CURITIBA
SECRETARIA MUNICIPAL DE FINANÇAS
DEPARTAMENTO DE CONTROLE FINANCEIRO**

CERTIDÃO NEGATIVA DE TRIBUTOS E OUTROS DÉBITOS MUNICIPAIS

CONTRIBUINTE: PARANA EQUIPAMENTOS S/A

CNPJ: 76.527.951/0001-85

INSCRIÇÃO MUNICIPAL: 7859-4

ENDEREÇO: ROD. BR CENTO E DEZESSEIS, 11807 - HAUER, CURITIBA, PR

FINALIDADE: VERIFICAÇÃO

É expedida esta **CERTIDÃO NEGATIVA DE TRIBUTOS E OUTROS DÉBITOS MUNICIPAIS**, em nome do sujeito passivo inscritos ou não em Dívida Ativa, até a presente data.

A certidão expedida em nome de Pessoa Jurídica abrange todos os estabelecimentos cadastrados no Município de Curitiba.

Certidão expedida com base no Decreto nº 670/2012, de 30/04/2012.

Esta certidão compreende os Tributos Mobiliários (Imposto sobre Serviços - ISS), Imobiliários (Imposto Predial Territorial Urbano - IPTU, Imposto sobre a Transmissão de Bens Imóveis Inter-vivos - ITBI e Contribuição de Melhoria), Taxas de Serviços e pelo Poder de Polícia e outros débitos municipais.

CERTIDÃO Nº: 313284/2017

EMITIDA EM: 09/10/2017

VÁLIDA ATÉ: 05/02/2018

CÓDIGO DE AUTENTICIDADE DA CERTIDÃO: 010E.F562.D042.4E99-3.9D2E.AD38.CE42.36CF-5

A autenticidade desta certidão deverá ser confirmada na página da Prefeitura Municipal de Curitiba, na Internet, no endereço <http://www.curitiba.pr.gov.br> - link: Secretarias / Finanças.

Reserva-se a Fazenda Municipal, o direito de cobrar dívidas posteriormente constatadas, mesmo as referentes a períodos compreendidos nesta.

Certidão expedida pela internet gratuitamente.

IMPRIMIR

VOLTAR



Certificado de Regularidade do FGTS - CRF

Inscrição: 76527951/0001-85
Razão Social: PARANA EQUIPAMENTOS S A
Nome Fantasia: PARANA EQUIPAMENTOS S A
Endereço: ROD BR-116 11807 KM 100 / VILA HAUER / CURITIBA / PR / 81690-200

A Caixa Econômica Federal, no uso da atribuição que lhe confere o Art. 7, da Lei 8.036, de 11 de maio de 1990, certifica que, nesta data, a empresa acima identificada encontra-se em situação regular perante o Fundo de Garantia do Tempo de Serviço - FGTS.

O presente Certificado não servirá de prova contra cobrança de quaisquer débitos referentes a contribuições e/ou encargos devidos, decorrentes das obrigações com o FGTS.

Validade: 02/11/2017 a 01/12/2017

Certificação Número: 2017110203472569154602

Informação obtida em 10/11/2017, às 09:56:48.

A utilização deste Certificado para os fins previstos em Lei está condicionada à verificação de autenticidade no site da Caixa:
www.caixa.gov.br

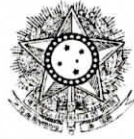

PODER JUDICIÁRIO
JUSTIÇA DO TRABALHO

CERTIDÃO NEGATIVA DE DÉBITOS TRABALHISTAS

Nome: PARANA EQUIPAMENTOS S A

(MATRIZ E FILIAIS) CNPJ: 76.527.951/0001-85

Certidão nº: 130268520/2017

Expedição: 08/06/2017, às 10:07:59

Validade: 04/12/2017 - 180 (cento e oitenta) dias, contados da data de sua expedição.

Certifica-se que **PARANA EQUIPAMENTOS S A** (**MATRIZ E FILIAIS**), inscrito(a) no CNPJ sob o nº **76.527.951/0001-85**, **NÃO CONSTA** do Banco Nacional de Devedores Trabalhistas.

Certidão emitida com base no art. 642-A da Consolidação das Leis do Trabalho, acrescentado pela Lei nº 12.440, de 7 de julho de 2011, e na Resolução Administrativa nº 1470/2011 do Tribunal Superior do Trabalho, de 24 de agosto de 2011.

Os dados constantes desta Certidão são de responsabilidade dos Tribunais do Trabalho e estão atualizados até 2 (dois) dias anteriores à data da sua expedição.

No caso de pessoa jurídica, a Certidão atesta a empresa em relação a todos os seus estabelecimentos, agências ou filiais.

A aceitação desta certidão condiciona-se à verificação de sua autenticidade no portal do Tribunal Superior do Trabalho na Internet (<http://www.tst.jus.br>).

Certidão emitida gratuitamente.

INFORMAÇÃO IMPORTANTE

Do Banco Nacional de Devedores Trabalhistas constam os dados necessários à identificação das pessoas naturais e jurídicas inadimplentes perante a Justiça do Trabalho quanto às obrigações estabelecidas em sentença condenatória transitada em julgado ou em acordos judiciais trabalhistas, inclusive no concernente aos recolhimentos previdenciários, a honorários, a custas, a emolumentos ou a recolhimentos determinados em lei; ou decorrentes de execução de acordos firmados perante o Ministério Público do Trabalho ou Comissão de Conciliação Prévia.

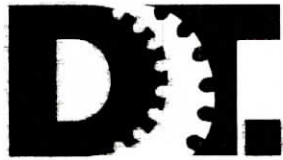

DONEDA TERRAPLANAGEM LTDA.



ATESTADO DE CAPACIDADE TECNICA

A empresa **CAROLYNE DONEDA SILVA SANTOS-ME**, com sede na Rua 7 de setembro, 2370, CEP 85.802-100, na cidade de Cascavel-Paraná, inscrita no CNPJ: 10.403.049/0001-49, atesta para os devidos fins, e para que surta seus efeitos legais, que adquirimos da Paraná Equipamentos S.A., CNPJ: 76.527.951/0005-09, localizada na Br 277 KM 590, CEP.85.803-127, Cascavel-Pr., os seguintes equipamentos:

Equipamento	Modelo	ano
Retroescavadeira	416E	2012
Pa carregadeira	924K	2013

Atestamos ainda que as condições de comercialização contratada, prazo de entrega do equipamento, reposição de peças e assistência técnica, foram atendidas por parte da referida empresa, de forma devida, e nada existe que desabone até a presente data.

Cascavel/PR, 05 de Março de 2015

Atenciosamente.



Carolayne Doneda Silva Santos
Sócio Gerente

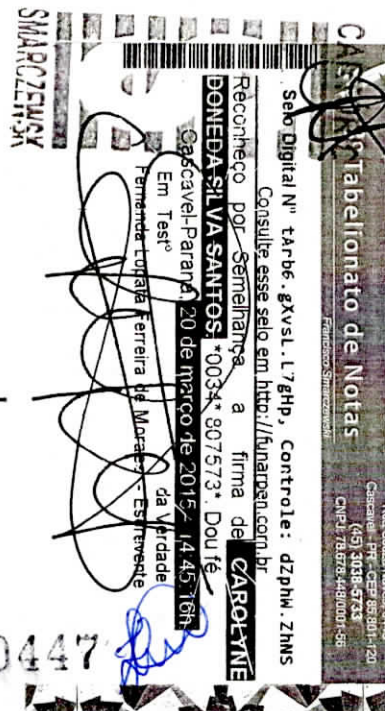

000447

À
Prefeitura Municipal de Mercedes
Edital de Pregão Presencial N° 106/2017

DECLARAÇÃO DE ATENDIMENTO AO DISPOSTO NO ARTIGO 7º, INCISO XXXIII, DA CONSTITUIÇÃO FEDERAL

A Paraná Equipamentos S.A, inscrita no CMPJ/MF nº 76.527.951/0001-85 sediada na Rod. BR-116, 11807, KM100, Curitiba-PR, por intermédio de seu representante legal, o Sr. Vinícios José da Silva, portador do documento de identidade RG nº 8.115.598-4 emitido pela SSP/PR, e do CPF nº 042.477.599-90, DECLARA, sob as penas da Lei, e para os fins previstos no artigo 27, inciso V, da Lei nº 8.666/93, de 21 de Junho de 1993, acrescido pela Lei nº 9.854, de 27 de Outubro de 1999, que cumpre o disposto no inciso XXXIII do artigo 7º da Constituição Federal, ou seja, não tem em seus quadros menores de 18 (dezoito) anos executando trabalho noturno, insalubre ou perigoso, ou menores de 16 (dezesseis) anos executando qualquer trabalho, salvo na condição de aprendiz, a partir de 14(quatorze) anos.

Curitiba, 29 de Novembro de 2017.



Paraná Equipamentos S/A
CNPJ: 76.527.951/0001-85
Vinícios José da Silva
Representante Legal
RG: 8.115.598-4 SSP - PR
CPF: 042.477.599-90

Curitiba: 41 2103-2211
Cascavel: 45 2101-2500
Jaguariaíva: 43 3535-8250
Londrina: 43 2101-6000
Maringá: 44 3366-3000
Telêmaco Borba: 42 3272-4377

Porto Alegre: 51 2125-5300
Caxias do Sul: 54 3535-5000
Passo Fundo: 54 3327-4611

São José: 48 2107-8755
Chapecó: 49 3313-1400
Joinville: 47 2101-0777
Lages: 49 3221-4100



000448

À
Prefeitura Municipal de Mercedes
Edital de Pregão Presencial N° 106/2017

DECLARAÇÃO DE TREINAMENTO

O signatário da presente, o senhor Vinícios José da Silva, representante legalmente constituído da proponente PARANÁ EQUIPAMENTOS S/A, declara que, se vencedora do presente certame, realizará a entrega técnica sem ônus adicional ao contratante e a instrução de no mínimo 06 (seis) operadores, com duração de 12 (doze) horas, em data a ser designada pela contratante.

Curitiba, 29 de Novembro de 2017

Paraná Equipamentos S/A
Vinícios José da Silva
Representante Legal
RG: 8.115.598-4 SSP - PR
CPF:042.477.599-90

Curitiba: 41 2103-2211
Cascavel: 45 2101-2500
Jaguariaíva: 43 3535-8250
Londrina: 43 2101-6000
Maringá: 44 3366-3000
Telêmaco Borba: 42 3272-4377

Porto Alegre: 51 2125-5300
Caxias do Sul: 54 3535-5000
Passo Fundo: 54 3327-4611

São José: 48 2107-8755
Chapecó: 49 3313-1400
Joinville: 47 2101-0777
Lages: 49 3221-4100

000449

À
Prefeitura Municipal de Mercedes
Edital de Pregão Presencial N° 106/2017

DECLARAÇÃO DE FORNECIMENTO

O signatário da presente, o senhor Vinícios José da Silva, representante legalmente constituído da proponente PARANÁ EQUIPAMENTOS S/A, declara que, se vencedora do presente certame, fornecerá, durante o período de garantia às suas expensas e após a garantia, por no mínimo 60 (sessenta) meses, às expensas da CONTRATADA, as alterações, substituições e reparos de toda e qualquer peça que apresente anomalia, vício ou defeito de fabricação, bem como, falhas ou imperfeições constatadas em suas características de operação, sob pena de aplicação da penalidade prevista no item 15.1, "4" do edital.

Curitiba, 29 de Novembro de 2017.

Paraná Equipamentos S/A
CNPJ: 76.527.951/0001-85
Vinícios José da Silva
Representante Legal
RG: 8.115.598-4 SSP - PR
CPF: 042.477.599-90

Curitiba: 41 2103-2211
Cascavel: 45 2101-2500
Jaguariaíva: 43 3535-8250
Londrina: 43 2101-6000
Maringá: 44 3366-3000
Telêmaco Borba: 42 3272-4377

Porto Alegre: 51 2125-5300
Caxias do Sul: 54 3535-5000
Passo Fundo: 54 3327-4611

São José: 48 2107-8755
Chapecó: 49 3313-1400
Joinville: 47 2101-0777
Lages: 49 3221-4100

REPÚBLICA FEDERATIVA DO BRASIL

COMARCA DE CURITIBA

1º OFÍCIO DO DISTRIBUIDOR, PART. E CONTADOR JUDICIAL DO FORO CENTRAL DA COMARCA DA REGIÃO METROPOLITANA DE CURITIBA

EDIFÍCIO DO FÓRUM CÍVEL 1

AV. CÂNDIDO DE ABREU, 535 • 1º ANDAR • CEP 80530-906

FONE/FAX: (41) 3027-5253

www.1distribuidorcuritiba.com.br

CENTRAL DE CERTIDÕES • FONE: (41) 3223-8915

RUA XV DE NOVEMBRO, 362 • 2º AND. • CJ 202 • CEP: 80020-923



ESTADO DO PARANÁ

EMPREGADOS JURAMENTADOS

SANDRA LUCIA PELIKI

LUIZ CARLOS KOFANOVSKI

ISABEL ANGELA WYPYCH

MARIANY BEATRIZ DA SILVA SCAPINELI

CHRISTIANNE SOARES

KARINA BÁVARO ALVES

ISAIAS AGOSTINHO DOS SANTOS SCHNEIDER

VANESSA MANENTE

FERNANDA GALLASSINI

JOSÉ BORGES DA CRUZ FILHO
TITULAR

RECUPERAÇÃO JUDICIAL * FALÊNCIA * CONCORDATA * CRIME * CÍVEL

VARAS CRIMINAIS • VARAS DA FAZENDA • VARAS DA FAMÍLIA • VARAS DE EXECUÇÕES FISCAIS DO ESTADO E DO MUNICÍPIO • REGISTROS PÚBLICOS • TRIBUNAL DO JURI TABELIONATOS • JUIZADO ESPECIAL CÍVEL, CRIMINAL E DA FAZENDA

fls. 1

CERTIDÃO

CERTIFICO, a pedido de parte interessada, que revendo os livros de distribuições FALÊNCIAS, CONCORDATAS, RECUPERAÇÃO JUDICIAL, E EXTRAJUDICIAL,..... existentes neste Cartorio, dos mesmos não consta qualquer ação contra:

- PARANA EQUIPAMENTOS S/A. -

CNPJ.76.527.951/0001-85 -

no período de 18 de março de 1963 (data da instalação deste Cartorio) (Lei No.4.677, de 29/12/62), até a presente data.

O REFERIDO É VERDADE E DOU FE'.

Curitiba, 16 de novembro de 2017.

LUIZ CARLOS KOFANOVSKI
Escrivente Juramentado



CUSTAS: R\$ 28,20
EMITIDA POR: LUIZ

000451 

PREGÃO ELETRÔNICO**DECLARAÇÕES**

UASG 985531 - PREFEITURA MUNICIPAL DE MERCEDES

Pregão Eletrônico Nº 00106/2017

CNPJ/CPF	Razão Social/Nome	Porte da Empresa
19.635.017/0001-43	SANTAFE COMERCIAL E SERVICOS EIRELI	Demais (Diferente de ME/EPP)
Data Declarações: 16/11/2017 15:20	Declaração MEE/EPP/COOP: NÃO	Declaração de Ciência Edital: <u>SIM</u>
Declaração Fato Superveniente: <u>SIM</u>	Declaração de Menor: <u>SIM</u>	Declaração Independente de Proposta: <u>SIM</u>
Declaração de Não Utilização de Trabalho Degradante ou Forçado: <u>SIM</u>		
14.432.759/0001-58	HORTOCOM CONSTRUCAO CIVIL E COMERCIO DE EQUI	Demais (Diferente de ME/EPP)
Data Declarações: 16/11/2017 18:10	Declaração MEE/EPP/COOP: NÃO	Declaração de Ciência Edital: <u>SIM</u>
Declaração Fato Superveniente: <u>SIM</u>	Declaração de Menor: <u>SIM</u>	Declaração Independente de Proposta: <u>SIM</u>
Declaração de Não Utilização de Trabalho Degradante ou Forçado: <u>SIM</u>		
02.761.825/0001-54	BRANDAO COMERCIO DE MAQUINAS E EQUIPAMENTOS EIRELI - ME	ME/EPP
Data Declarações: 17/11/2017 08:38	Declaração MEE/EPP/COOP: <u>SIM</u>	Declaração de Ciência Edital: <u>SIM</u>
Declaração Fato Superveniente: <u>SIM</u>	Declaração de Menor: <u>SIM</u>	Declaração Independente de Proposta: <u>SIM</u>
Declaração de Não Utilização de Trabalho Degradante ou Forçado: <u>SIM</u>		
12.437.405/0001-70	AJX TELECOM E SERVICOS COMERCIAIS LTDA - ME	ME/EPP
Data Declarações: 17/11/2017 09:41	Declaração MEE/EPP/COOP: <u>SIM</u>	Declaração de Ciência Edital: <u>SIM</u>
Declaração Fato Superveniente: <u>SIM</u>	Declaração de Menor: <u>SIM</u>	Declaração Independente de Proposta: <u>SIM</u>
Declaração de Não Utilização de Trabalho Degradante ou Forçado: <u>SIM</u>		
06.224.121/0004-46	SHARK MAQUINAS PARA CONSTRUCAO LTDA	Demais (Diferente de ME/EPP)
Data Declarações: 28/11/2017 15:17	Declaração MEE/EPP/COOP: NÃO	Declaração de Ciência Edital: <u>SIM</u>
Declaração Fato Superveniente: <u>SIM</u>	Declaração de Menor: <u>SIM</u>	Declaração Independente de Proposta: <u>SIM</u>
Declaração de Não Utilização de Trabalho Degradante ou Forçado: <u>SIM</u>		
20.413.494/0001-43	OTMIZA COMERCIAL LTDA - ME	ME/EPP
Data Declarações: 28/11/2017 15:20	Declaração MEE/EPP/COOP: <u>SIM</u>	Declaração de Ciência Edital: <u>SIM</u>
Declaração Fato Superveniente: <u>SIM</u>	Declaração de Menor: <u>SIM</u>	Declaração Independente de Proposta: <u>SIM</u>
Declaração de Não Utilização de Trabalho Degradante ou Forçado: <u>SIM</u>		
11.076.702/0001-75	KLM DISTRIBUIDORA EIRELI - ME	ME/EPP
Data Declarações: 28/11/2017 15:22	Declaração MEE/EPP/COOP: <u>SIM</u>	Declaração de Ciência Edital: <u>SIM</u>
Declaração Fato Superveniente: <u>SIM</u>	Declaração de Menor: <u>SIM</u>	Declaração Independente de Proposta: <u>SIM</u>
Declaração de Não Utilização de Trabalho Degradante ou Forçado: <u>SIM</u>		
95.424.321/0001-20	J MALUCELLI EQUIPAMENTOS S/A	Demais (Diferente de ME/EPP)
Data Declarações: 28/11/2017 21:55	Declaração MEE/EPP/COOP: NÃO	Declaração de Ciência Edital: <u>SIM</u>
Declaração Fato Superveniente: <u>SIM</u>	Declaração de Menor: <u>SIM</u>	Declaração Independente de Proposta: <u>SIM</u>
Declaração de Não Utilização de Trabalho Degradante ou Forçado: <u>SIM</u>		
14.168.536/0001-25	BMC HYUNDAI S.A.	Demais (Diferente de ME/EPP)
Data Declarações: 29/11/2017 00:38	Declaração MEE/EPP/COOP: NÃO	Declaração de Ciência Edital: <u>SIM</u>
Declaração Fato Superveniente: <u>SIM</u>	Declaração de Menor: <u>SIM</u>	Declaração Independente de Proposta: <u>SIM</u>
Declaração de Não Utilização de Trabalho Degradante ou Forçado: <u>SIM</u>		
76.527.951/0001-85	PARANA EQUIPAMENTOS S A	Demais (Diferente de ME/EPP)
Data Declarações: 29/11/2017 08:12	Declaração MEE/EPP/COOP:	Declaração de Ciência Edital: <u>SIM</u>

NÃO

Declaração Fato Superveniente:
SIM

Declaração de Menor: SIM

Declaração Independente de Proposta:
SIM

Declaração de Não Utilização de Trabalho Degradante ou Forçado: SIM
22.845.504/0001- ELITE COMERCIAL E EQUIPAMENTOS EIRELI - EPP
45

ME/EPP

Data Declarações: 29/11/2017 08:29

Declaração MEE/EPP/COOP:
SIM

Declaração de Ciência Edital: SIM

Declaração Fato Superveniente:
SIM

Declaração de Menor: SIM

Declaração Independente de Proposta: SIM

Declaração de Não Utilização de Trabalho Degradante ou Forçado: SIM



Imprimir o
Relatório

Fechar

Pregão Eletrônico

Visualização de Propostas

UASG: 985531 - PREFEITURA MUNICIPAL DE MERCEDES
Pregão nº: 1062017

Menu Voltar

Fornecedor assinalado com (*) teve sua proposta desclassificada para o item.

Na coluna "Declaração", os fornecedores que estão assinalados com 'SIM', declaram que estão cientes e concordam com as condições contidas no edital e seus anexos, bem como de que cumprem plenamente os requisitos de habilitação definidos no edital.

ME/EPP = Microempresa/Empresa de Pequeno Porte

Item: 1 - CARREGADEIRA NIVELADORA **Qtde Estimada: 1** **Qtde Aceita: 1** **Valor Estimado: R\$ 360.000,0000** **Situação do Item: Realizar Adjudicação** **Recurso: Sem**

Tratamento Diferenciado: -

Aplicabilidade Decreto 7174: Não

Aplicabilidade Margem de Preferência: Não

Percentual mínimo entre lances: 0,0100%

Fornecedor	Qtde Ofertada	Proposta (R\$)	Melhor Lance (R\$)	Data Melhor Lance	Valor (R\$) Negociado	Situação da Proposta	Anexo	Declaração
------------	---------------	----------------	--------------------	-------------------	-----------------------	----------------------	-------	------------

22.845.504/0001-

45 - ELITE COMERCIAL E EQUIPAMENTOS EIRELI - EPP	1	400.000,0000	314.900,0000	29/11/2017 09:33:07:880		Recusado	Consultar	SIM
--	---	--------------	--------------	-------------------------	--	----------	-----------	-----

Marca: XCMG

Fabricante: XCMG

Modelo / Versão: LW300BR

Descrição detalhada do objeto ofertado: Pá Carregadeira sobre rodas; motor 6 cilindros, da mesma marca do fabricante turbo diesel; potência mínima efetiva líquida de 132HP (que atenda ao controle de emissão de poluentes PROCONVE MAR-I CONAM...

Porte ME/EPP: SIM **Declaração ME/EPP/COOP:** SIM

Declaração de Inexistência de fato superveniente: SIM **Declaração de Menor:** SIM **Declaração independente de proposta:** SIM **Declaração de Não Utilização de Trabalho Degradante ou Forçado:** SIM **Data Declaração:** 29/11/2017

Motivo da Recusa: Proposta desclassificada em virtude do produto ofertado não atender as características técnicas do Edital: 2.1 Motor da mesma marca do fabricante; 3.3 Bomba hidráulica de pistão axial; 6.1 Dimensão e nº de lonas dos pneus.

14.168.536/0001-

25 - BMC HYUNDAI S.A.	1	335.000,0000	315.000,0000	29/11/2017 09:32:35:190		Recusado	Consultar	SIM
-----------------------	---	--------------	--------------	-------------------------	--	----------	-----------	-----

Marca: HYUNDAI

Fabricante: HYUNDAI

Modelo / Versão: HL740-9

Descrição detalhada do objeto ofertado: Pá Carregadeira sobre rodas, nova, ano/modelo 2017, de fabricação nacional, marca HYUNDAI modelo HL740-9 equipada com motor turbo diesel fabricado no Brasil, marca Cummins modelo QSB 6.7 de 6 cilindro...

Porte ME/EPP: NÃO **Declaração ME/EPP/COOP:** NÃO

Declaração de Inexistência de fato superveniente: SIM **Declaração de Menor:** SIM **Declaração independente de proposta:** SIM **Declaração de Não Utilização de Trabalho Degradante ou Forçado:** SIM **Data Declaração:** 29/11/2017

Motivo da Recusa: Proposta desclassificada em virtude do produto ofertado não atender as características técnicas do Edital: 2.1 Motor da mesma marca do fabricante.

95.424.321/0001-

20 - MALUCELLI EQUIPAMENTOS S/A	1	354.900,0000	325.740,0000	29/11/2017 09:29:21:397		Recusado	Consultar	SIM
---------------------------------	---	--------------	--------------	-------------------------	--	----------	-----------	-----

Marca: CASE

Fabricante: CASE

Modelo / Versão: 621E

Descrição detalhada do objeto ofertado: PÁ CARREGADEIRA MARCA: CASE MODELO: 621E MOTOR: FPT CASE MODELO F4HE96849*J101 PRONCOVE MAR-I TIER III 6 CILINDROS TURBO DIESEL POTÊNCIA BRUTA DE 137 HP TRANSMISSÃO POWERSHIFT

FRONTE 3 A RÉ...

Porte ME/EPP: NÃO **Declaração ME/EPP/COOP:** NÃO

000454

Declaração de Inexistência de fato superveniente: SIM **Declaração de Menor:** SIM **Declaração independente de proposta:** SIM **Declaração de Não Utilização de Trabalho Degradante ou Forçado:** SIM **Data Declaração:** 28/11/2017

Motivo da Recusa: Proposta desclassificada em virtude do produto ofertado não atender as características técnicas do Edital: 2.1 Motor da mesma marca do fabricante.

06.224.121/0004-

46 - SHARK MAQUINAS PARA CONSTRUCAO LTDA	1	339.000,0000	326.500,0000	29/11/2017 09:28:41:173	Recusado	-	<u>SIM</u>
---	---	--------------	--------------	----------------------------	----------	---	------------

Marca: New Holland

Fabricante: CNH INDUSTRIAL BRASIL LTDA

Modelo / Versão: W130B

Descrição detalhada do objeto ofertado: Pá Carregadeira sobre rodas; motor 6 cilindros, da mesma marca do fabricante turbo diesel; potência mínima efetiva líquida de 137HP (atende ao controle de emissão de poluentes PROCONVE MAR-I CONAMA ou...

Porte ME/EPP: NÃO **Declaração ME/EPP/COOP:** NÃO

Declaração de Inexistência de fato superveniente: SIM **Declaração de Menor:** SIM **Declaração independente de proposta:** SIM **Declaração de Não Utilização de Trabalho Degradante ou Forçado:** SIM **Data Declaração:** 28/11/2017

Motivo da Recusa: Proposta desclassificada em virtude da licitante não enviar documentação de habilitação e proposta de preço dentro do tempo permitido (Item 13.1 do Edital).

20.413.494/0001-

43 - OTMIZA COMERCIAL LTDA - ME	1	450.000,0000	355.000,0000	29/11/2017 09:30:40:917	Recusado	-	<u>SIM</u>
---------------------------------------	---	--------------	--------------	----------------------------	----------	---	------------

Marca: XCMG ZL30BR

Fabricante: XCMG

Modelo / Versão: ZL30BR

Descrição detalhada do objeto ofertado: Pá Carregadeira sobre rodas; motor 6 cilindros, da mesma marca do fabricante turbo diesel; potência mínima efetiva líquida de 132HP (que atenda ao controle de emissão de poluentes PROCONVE MAR-I CONAM...

Porte ME/EPP: SIM **Declaração ME/EPP/COOP:** SIM

Declaração de Inexistência de fato superveniente: SIM **Declaração de Menor:** SIM **Declaração independente de proposta:** SIM **Declaração de Não Utilização de Trabalho Degradante ou Forçado:** SIM **Data Declaração:** 28/11/2017

Motivo da Recusa: Proposta desclassificada em virtude do produto ofertado não atender as características técnicas do Edital: 2.1 Motor da mesma marca do fabricante; 2.2 Potência efetiva do motor; 3.3 Bomba hidráulica de pistão axial; 4.2 Peça operacional; 6.1 Dimensão e nº de lonas dos pneus.

02.761.825/0001-

54 - BRANDAO COMERCIO DE MAQUINAS E EQUIPAMENTOS EIRELI - ME	1	360.000,0000	360.000,0000	29/11/2017 09:12:13:107	Recusado	-	<u>SIM</u>
--	---	--------------	--------------	----------------------------	----------	---	------------

Marca: XCMG

Fabricante: XCMG

Modelo / Versão: LW300BR

Descrição detalhada do objeto ofertado: Pá Carregadeira sobre rodas; motor 6 cilindros, da mesma marca do fabricante turbo diesel; potência mínima efetiva líquida de 132HP (que atenda ao controle de emissão de poluentes PROCONVE MAR-I CONAM...

Porte ME/EPP: SIM **Declaração ME/EPP/COOP:** SIM

Declaração de Inexistência de fato superveniente: SIM **Declaração de Menor:** SIM **Declaração independente de proposta:** SIM **Declaração de Não Utilização de Trabalho Degradante ou Forçado:** SIM **Data Declaração:** 17/11/2017

Motivo da Recusa: Proposta desclassificada em virtude do produto ofertado não atender as características técnicas do Edital: 2.1 Motor da mesma marca do fabricante; 3.3 Bomba hidráulica de pistão axial; 6.1 Dimensão e nº de lonas dos pneus.

11.076.702/0001-

75 - KLM DISTRIBUIDORA EIRELI - ME	1	360.000,0000	360.000,0000	29/11/2017 09:12:13:107	Recusado	-	<u>SIM</u>
--	---	--------------	--------------	----------------------------	----------	---	------------

Marca: CATERPILLAR

Fabricante: CATERPILLAR

Modelo / Versão: CATERPILLAR

Descrição detalhada do objeto ofertado: Pá Carregadeira sobre rodas; motor 6 cilindros, da mesma marca do fabricante turbo diesel; potência mínima efetiva líquida de 132HP (que atenda ao controle de emissão de poluentes PROCONVE MAR-I CONAM...

Porte ME/EPP: SIM **Declaração ME/EPP/COOP:** SIM

Declaração de Inexistência de fato superveniente: SIM **Declaração de Menor:** SIM **Declaração independente de proposta:** SIM **Declaração de Não Utilização de Trabalho Degradante ou Forçado:** SIM **Data Declaração:** 28/11/2017

Motivo da Recusa: Em consulta, verificou-se que a Licitante encontra-se inscrita no cadastro de impedidos de licitar e contratar com

a Administração Pública do TCE/PR, pelo período de 26/02/2016 à 25/02/2018, face sanção aplicada pelo Município de Prudentópolis. Em razão disso, necessária sua inabilitação.

76.527.951/0001-

85 - PARANA EQUIPAMENTOS S A	1	360.000,0000	360.000,0000	29/11/2017 09:12:13:107	Aceito e Habilitado	-	<u>SIM</u>
------------------------------	---	--------------	--------------	----------------------------	---------------------	---	------------

Marca: CATERPILLAR
Fabricante: CAT
Modelo / Versão: 924K

Descrição detalhada do objeto ofertado: PÁ CARREGADEIRA, CAT, MODELO 924K, 2017, MOTOR CAT C7.1, 6 CILINDROS, 142HP, TURBO DIESEL, PROCONVE MAR-I, HIDROSTÁTICA, 4 MARCHAS A FRENTE E 4 MARCHAS A RÉ, CACAMBA 2,1M3, 11.400KG, CONTROLES HIDRÁUL...

Porte ME/EPP: NÃO **Declaração ME/EPP/COOP:** NÃO

Declaração de Inexistência de fato superveniente: SIM **Declaração de Menor:** SIM **Declaração independente de proposta:** SIM **Declaração de Não Utilização de Trabalho Degradante ou Forçado:** SIM **Data Declaração:** 29/11/2017

19.635.017/0001-

43 - SANTAFE COMERCIAL E SERVICOS EIRELI	1	550.000,0000	360.000,0000	29/11/2017 09:25:43:897	-	<u>SIM</u>
--	---	--------------	--------------	----------------------------	---	------------

Marca: XCMG
Fabricante: XCMG
Modelo / Versão: LW300BR

Descrição detalhada do objeto ofertado: PÁ CARREGADEIRA SOBRE RODAS. COM TODAS AS ESPECIFICAÇÕES CONFORME SOLICITA O EDITAL.....

Porte ME/EPP: NÃO **Declaração ME/EPP/COOP:** NÃO

Declaração de Inexistência de fato superveniente: SIM **Declaração de Menor:** SIM **Declaração independente de proposta:** SIM **Declaração de Não Utilização de Trabalho Degradante ou Forçado:** SIM **Data Declaração:** 16/11/2017

12.437.405/0001-

70 - AJX TELECOM E SERVICOS COMERCIAIS LTDA - ME	1	500.000,0000	500.000,0000	29/11/2017 09:12:13:107	-	<u>SIM</u>
--	---	--------------	--------------	----------------------------	---	------------

Marca: ..
Fabricante: ..
Modelo / Versão: ..

Descrição detalhada do objeto ofertado: Pá Carregadeira sobre rodas; motor 6 cilindros, da mesma marca do fabricante turbo diesel; potência mínima efetiva líquida de 132HP (que atenda ao controle de emissão de poluentes PROCONVE MAR-I CONAM...

Porte ME/EPP: SIM **Declaração ME/EPP/COOP:** SIM

Declaração de Inexistência de fato superveniente: SIM **Declaração de Menor:** SIM **Declaração independente de proposta:** SIM **Declaração de Não Utilização de Trabalho Degradante ou Forçado:** SIM **Data Declaração:** 17/11/2017

14.432.759/0001-

58 - HORTOCOM CONSTRUCAO CIVIL E COMERCIO DE MAQUINAS E EQUI	1	500.000,0000	500.000,0000	29/11/2017 09:12:13:107	-	<u>SIM</u>
--	---	--------------	--------------	----------------------------	---	------------

Marca: HYUNDAI
Fabricante: HYUNDAI
Modelo / Versão: HL740

Descrição detalhada do objeto ofertado: Pá Carregadeira sobre rodas; motor 6 cilindros, da mesma marca do fabricante turbo diesel; potência mínima efetiva líquida de 132HP (que atenda ao controle de emissão de poluentes PROCONVE MAR-I CONAM...

Porte ME/EPP: NÃO **Declaração ME/EPP/COOP:** NÃO

Declaração de Inexistência de fato superveniente: SIM **Declaração de Menor:** SIM **Declaração independente de proposta:** SIM **Declaração de Não Utilização de Trabalho Degradante ou Forçado:** SIM **Data Declaração:** 16/11/2017

[Menu](#) [Voltar](#)

 [Imprimir o Relatório](#)



▪ Anexos do Pregão

UASG 985531

Pregão nº: 1062017 - Eletrônico**Item: 1 - CARREGADEIRA NIVELADORA**

CNPJ/CPF	Razão Social/Nome	Anexo	Enviado em:
22.845.504/0001-45	ELITE COMERCIAL E EQUIPAMENTOS EIRELI - EPP	<u>Novo(a) Arquivo ZIP do WinRAR.zip</u>	29/11/2017 13:06
14.168.536/0001-25	BMC HYUNDAI S.A.	<u>ATA AGE - BMC Hyundai - Estatuto 17.04.2017 (1).pdf</u>	29/11/2017 14:57
14.168.536/0001-25	BMC HYUNDAI S.A.	<u>PM Mercedes.zip</u>	29/11/2017 16:45
95.424.321/0001-20	J MALUCELLI EQUIPAMENTOS S/A	<u>docs habilitacao e proposta precos.zip</u>	30/11/2017 06:26

Fechar



PREGÃO ELETRÔNICO



PREFEITURA MUNICIPAL DE MERCEDES

Pregão Eletrônico Nº 00106/2017

RESULTADO POR FORNECEDOR

76.527.951/0001-85 - PARANA EQUIPAMENTOS S A

Item	Descrição	Unidade de Fornecimento	Quantidade	Valor Unitário	Valor Global
1	CARREGADEIRA NIVELADORA	UNIDADE	1	R\$ 360.000,0000	R\$ 360.000,0000

Marca: CATERPILLAR

Fabricante: CAT

Modelo / Versão: 924K

Descrição Detalhada do Objeto Ofertado: PÁ CARREGADEIRA, CAT, MODELO 924K, 2017, MOTOR CAT C7.1, 6 CILINDROS, 142HP, TURBO DIESEL, PROCONVE MAR-I, HIDROSTÁTICA, 4 MARCHAS A FRENTE E 4 MARCHAS A RÉ, CAÇAMBA 2,1M3, 11.400KG, CONTROLES HIDRÁULICO POR JOYSTICK, BOMBA HIDRÁULICA DE PISTAO AXIAL, GRAU DE ARTICULAÇÃO 40 GRAUS DE CADA LADO, PNEUS 20,5 X 25, 16 LONAS, CAÇAMBA COM DENTES E SEGMENTOS APARAFUSADOS, SISTEMA DE ILUMINAÇÃO, SILENCIOSO, BUZINA, BARRA DE TRACÇÃO, CABINE FECHADA ROPS/FOPS, AR CONDICIONADO, MANUAL EM PORTUGUES, GARANTIA DE 12 MESES DA ENTRADA EM OPERAÇÃO, LOGOTIPO CONFORME MODELO A SER FORNECIDO PARA CONFECÇÃO, TREINAMENTO DE 08 HORAS.

Total do Fornecedor: R\$ 360.000,0000

Valor Global da Ata: R\$ 360.000,0000

 [Imprimir o Relatório](#)

[Voltar](#)