



Tecsul Indústria e Comércio LTDA

CNPJ: 21.831.246/0001-85 I.E.: 257.570.411

Rua Nelson Espindola, Nº 138, Centro

Barra Velha, Santa Catarina/SC, CEP: 88.390-000

Fone: (47) 3456-5033 / Celular: (47) 98465-3032

PROPOSTA DE PREÇOS EDITAL DE PREGÃO ELETRONICO Nº 56/2021

Apresentamos nossa proposta para fornecimento dos Itens abaixo discriminados, que integra o instrumento convocatório da licitação em epígrafe.

IDENTIFICAÇÃO DO PROPONENTE:

Razão Social: Tecsul Indústria e Comércio LTDA

CNPJ/MF Nº. 21.831.246/001-85

Endereço: Rua Nelson Espindola Nº 138

Cidade/Estado: Barra Velha / Santa Catarina-SC

Telefone: (47) 3456-5033 / 98465-3032

Inscrição Estadual
Nº.257570411

Bairro: Centro

CEP: 88.390-000

E-mail:
tecsullicitacao@gmail.com

Representante Legal: Mirian Stuani de Almeida

Função que exerce na empresa: Sócia Administrativa

CPF Nº. 427.852.781-00

RG Nº. 37739757 SSP/SP

Dados Bancários:

Banco Nº. 104 - Caixa Econômica Federal Agência Nº. 2816 Conta Nº. 1160-2 OP: 003

Banco Nº. 085 – VIA CRED - CREDFOZ Agência Nº. 101-5 Conta Nº. 871190-9

Banco Nº 748 – SICREDI Agência Nº 2602 Conta Nº 22157-3

CHAVE PIX CNPJ 21.831.246/0001-85



TECSUL
RESGATE

Tecsul Industria e Comercio LTDA

CNPJ: 21.831.246/0001-85 I.E.: 257.570.411

Rua Nelson Espindola, Nº 138, Centro

Barra Velha, Santa Catarina/SC, CEP: 88.390-000

Fone: (47) 3456-5033 / Celular: (47) 98465-3032

ITEM	QUANT.	UNIDA DE	PRODUTO	MARCA / FABRICANTE	VALOR UNIT.	VALOR TOTAL
46	40	UNID	Máscara de oxigênio ADULTO por alta concentração com reservatório tipo bag, reutilizável em silicone, com elástico ajustável para fixação, válvula unidirecional com conexão perfeita com a máscara e reservatório. De fácil manuseio e sem escape. Leve e resistente. Deverá possuir extensor para a rede de oxigênio e ar comprimido. Extensão de PVC com 2 a 2,10 m de comprimento.	MD	R\$ 19,00	R\$ 760,00
62	5	UNID	Colar Cervical Regulável; colar de imobilização em uma única peça ajustável na altura, com 16 posições para um ajuste personalizado dentro de uma faixa de 4 ajustes padrões para adultos, substituindo 4 medidas padrão de colar cervical adulto. Também possui apoio de mento (queixo) dobrável que facilita procedimentos de intubação, translúcido e compatível com exames de Ressonância Magnética, tomografia computadorizada. Possui uma ampla abertura frontal para realização de procedimentos de Cricotirotomia ou Traqueostomia, bem como abertura posterior para drenagem de fluídos e visualização da região da nuca. Tamanho adulto. Altura do produto 0,60 cm. Largura do produto 46,00 cm.	VNO	R\$ 82,00	R\$ 410,00



TECSUL
RESGATE

Tecsul Industria e Comercio LTDA

CNPJ: 21.831.246/0001-85 I.E.: 257.570.411

Rua Nelson Espindola, Nº 138, Centro

Barra Velha, Santa Catarina/SC, CEP: 88.390-000

Fone: (47) 3456-5033 / Celular: (47) 98465-3032

63	5	UNID	Colar de resgate BB neonatal. Em polietileno de alta densidade, revestido em EVA, velcro, suporte mentoniano, abertura frontal para análise do pulso carotídeo e abertura para palpação e ventilação da nuca	RESGATE SP	R\$ 41,00	R\$ 205,00
64	5	UNID	Colar cervical resgate infantil PP. Em polietileno de alta densidade, revestido em EVA, velcro, suporte mentoniano, abertura frontal para análise do pulso carotídeo e abertura para palpação e ventilação da nuca.	RESGATE SP	R\$ 14,00	R\$ 70,00
68	5	PAR	Imobilizador de Cabeça Head Block Adulto RESGATE SP. Imobilizador lateral de cabeça, confeccionado em espuma injetada; Impermeável, propicia imobilização para cabeça e região cervical; Contém tirantes de fixação para testa e queixo, com pontos para verificação de saída de líquido pelo ouvido; tamanho: Adulto. Validade Indeterminada.	TECNIMED	R\$ 90,00	R\$ 450,00

**TECSUL**
RESGATE**Tecsul Industria e Comercio LTDA**

CNPJ: 21.831.246/0001-85 I.E.: 257.570.411

Rua Nelson Espindola, Nº 138, Centro

Barra Velha, Santa Catarina/SC, CEP: 88.390-000

Fone: (47) 3456-5033 / Celular: (47) 98465-3032

69	1	UNID	Prancha de Imobilização Infantil para Resgate; em Polietileno, com alta resistência à impactos; 3 cintos. Confeccionada em polietileno; suporta até 120kg; pegadores amplos; permite resgate em alturas e na água; aberturas para utilização de cintos aranha e imobilizadores de cabeça; alça de polipropileno de 50mm; cintos de 1,70m; regulador 50mm em nylon; fecho em tic tac 50mm	RESGATE SP	R\$ 488,13	R\$ 488,13
80	10	PCT	Tala de papelão média c/ 10 unid; 50x20cm	TECNIMED	R\$ 15,50	R\$ 155,00
81	10	PCT	Tala de papelão grande c/ 10 unid; 70x20cm	TECNIMED	R\$ 23,00	R\$ 230,00
151	8	PAR	Eletrodo Pás para desfibrilador externo automático adulto (DEA); Descartável. Modelo antigo conector azul com branco CMOS DREAKE.	CONMED	R\$ 481,00	R\$ 3.848,00
152	5	PAR	Eletrodo Pás para desfibrilador externo automático infantil (DEA); Descartável. Modelo antigo conector azul com branco CMOS DREAKE.	CONMED	R\$ 487,00	R\$ 2.435,00
TOTAL						R\$ 9.051,13

PREÇO TOTAL: Cotado, preço unitário e total.**PROPOSTA:** R\$ 9.051,13 (Nove mil e cinquenta e um reais, e treze centavos).**VALIDADE DA PROPOSTA:** 30 (trinta) dias, a contar da data marcada para a abertura da sessão.**PRAZO DE ENTREGA:** O prazo de entrega é de 10 (dez) dias úteis a contar do recebimento da nota de empenho.



TECSUL
RESGATE

Tecsul Industria e Comercio LTDA

CNPJ: 21.831.246/0001-85 I.E.: 257.570.411

Rua Nelson Espindola, Nº 138, Centro

Barra Velha, Santa Catarina/SC, CEP: 88.390-000

Fone: (47) 3456-5033 / Celular: (47) 98465-3032

LOCAL DE ENTREGA: Rua Dr. Oswaldo Cruz Nº 707, Centro do Município de Mercedes, Estado do Paraná, CEP.: 85.998-000. A entrega do objeto será efetuada no horário de expediente do município, de segunda á sexta-feira, das 8:00 ás 12:00h, e das 13:30m ás 17:30h, devendo a mesma ser acompanhada por representante do Município.

PRAZO DE VALIDADE DA ATA DE REGISTRO DE PREÇOS: A Ata de Registro de Preços terá vigência de 12 (doze) meses, a contar da assinatura da Ata de Registro de Preços.

Barra Velha/SC, 20 de Maio de 2021.

Mirian Stuaní de Almeida

RG: 37739757 / CPF: 427.852.781-00

Sócia Administrativa

21.831.246/0001-85
TEC SUL INDÚSTRIA E COMÉRCIO LTDA
Rua Nelson Espindola, 138
Centro - 88390-000
Barra Velha - SC

Ao Órgão 985531 - PREFEITURA MUNICIPAL DE MERCEDES/PR. Pregão Eletrônico N° 562021. Apresentamos nossa proposta de preços.

Item	Descrição	Unidade	Qty	R\$ Unitário	Valor Total
110	TUBO ENDOTRAQUEAL, MATERIAL: PVC SILICONIZADO, MODELO: CURVA MAGILL, CALIBRE: 3,0, TIPO PONTA: C, PONTA DISTAL ATRAUMÁTICA E ORIFÍCIO MURPHY, COMPONENTE 2: RADIOPACO, GRADUADO, TIPO CONECTOR: CONECTOR PADRÃO, ESTERILIDADE: ESTÉRIL, USO ÚNICO MARCA: SOLIDOR FABRICANTE: SOLIDOR MODELO/VERSÃO: SOLIDOR	UNIDADE	4,00	3,50	14,00
113	TUBO ENDOTRAQUEAL, MATERIAL: PVC SILICONIZADO, MODELO: CURVA MAGILL, CALIBRE: 5,0, TIPO PONTA: C, PONTA DISTAL ATRAUMÁTICA E ORIFÍCIO MURPHY, COMPONENTE 1: BALÃO ALTO VOLUME E BAIXA PRESSÃO, COMPONENTE 2: RADIOPACO, GRADUADO, TIPO CONECTOR: CONECTOR PADRÃO, ESTERILIDADE: ESTÉRIL, USO ÚNICO MARCA: SOLIDOR FABRICANTE: SOLIDOR MODELO/VERSÃO: SOLIDOR	UNIDADE	4,00	4,92	19,68
121	TUBO ENDOTRAQUEAL, MATERIAL: PVC SILICONIZADO, MODELO: CURVA MAGILL, CALIBRE: 9,0, TIPO PONTA: C, PONTA DISTAL ATRAUMÁTICA E ORIFÍCIO MURPHY, COMPONENTE 1: BALÃO ALTO VOLUME E BAIXA PRESSÃO, COMPONENTE 2: RADIOPACO, GRADUADO, TIPO CONECTOR: CONECTOR PADRÃO, ESTERILIDADE: ESTÉRIL, USO ÚNICO MARCA: SOLIDOR FABRICANTE: SOLIDOR MODELO/VERSÃO: SOLIDOR	UNIDADE	6,00	5,99	35,94
122	TUBO ENDOTRAQUEAL, MATERIAL: PVC SILICONIZADO, MODELO: CURVA MAGILL, CALIBRE: 9,5, TIPO PONTA: C, PONTA DISTAL ATRAUMÁTICA E ORIFÍCIO MURPHY, COMPONENTE 1: BALÃO ALTO VOLUME E BAIXA PRESSÃO, COMPONENTE 2: RADIOPACO, GRADUADO, TIPO CONECTOR: CONECTOR PADRÃO, ESTERILIDADE: ESTÉRIL, USO ÚNICO MARCA: SOLIDOR FABRICANTE: SOLIDOR MODELO/VERSÃO: SOLIDOR	UNIDADE	8,00	5,99	47,92
125	INDICADOR BIOLÓGICO, TIPO: SEGUNDA GERAÇÃO, APRESENTAÇÃO: AUTOCONTIDO, AMPOLA COM MEIO DE CULTURA, ESPÉCIE: BACILLUS STEAROTHERMOPHILLUS, CARACTERÍSTICAS ADICIONAIS: RESPOSTA EM 24 HORAS, APLICAÇÃO: PARA ESTERILIZAÇÃO A VAPOR MARCA: 2I FABRICANTE: 2I MODELO/VERSÃO: 2I	UNIDADE	25,00	24,32	608,00
140	CABO BISTURI, MATERIAL: AÇO INOXIDÁVEL, TAMANHO: Nº 3 MARCA: GOLGRAN FABRICANTE: GOLGRAN MODELO/VERSÃO: GOLGRAN	UNIDADE	5,00	10,94	54,70

Ao Órgão 985531 - PREFEITURA MUNICIPAL DE MERCEDES/PR. Pregão Eletrônico N° 562021. Apresentamos nossa proposta de preços.

Item	Descrição	Unidade	Qtd	R\$ Unitário	Valor Total
144	<p>PINÇA CIRÚRGICA, MODELO 1: POZZI, FORMATO PONTA: PONTA RETA, COMPRIMENTO TOTAL: CERCA DE 24 CM, COMPONENTE: C, CREMALHEIRA, MATERIAL: AÇO INOXIDÁVEL, ESTERILIDADE: ESTERILIZÁVEL</p> <p>MARCA: GOLGRAN FABRICANTE: GOLGRAN MODELO/VERSÃO: GOLGRAN</p>	UNIDADE	2,00	50,56	101,12
166	<p>CURATIVO., MATERIAL : NÃO TECIDO, RESINA E ADESIVO, COMPONENTES : COM ALMOFADA VISCOSE ANTISSEPTICA, FORMATO: REDONDO, OPACIDADE: OPACO, CARACTERÍSTICA ADICIONAL : MICROPOROSO, HIPOALERGÊNICO</p> <p>MARCA: CIEX FABRICANTE: CIEX MODELO/VERSÃO: CIEX</p>	CAIXA	15,00	25,97	389,55
179	<p>EQUIPO, TIPO DE EQUIPO: P,NUTRIÇÃO ENTERAL, MATERIAL: PVC CRISTAL, COMPRIMENTO: MÍN. 120 CM, TIPO CÂMARA: CÂMARA FLEXÍVEL C,FILTRO AR, TIPO GOTEJADOR: GOTA PADRÃO, TIPO PINÇA: REGULADOR DE FLUXO, TIPO CONECTOR: LUER C, TAMPA, ESTERILIDADE: ESTÉRIL,DESCARTÁVEL</p> <p>MARCA: DESCARPACK FABRICANTE: DESCARPACK MODELO/VERSÃO: DESCARPACK</p>	UNIDADE	250,00	1,28	320,00
181	<p>RECIPIENTE NUTRIÇÃO ENTERAL, MATERIAL: PLÁSTICO TRANSPARENTE, CAPACIDADE: 500 ML, COMPONENTES: COM TAMPA ROSQUEADA, ALÇA, ETIQUETA, BICO CONECTOR, GRADUAÇÃO: GRADUADO, ESTERILIDADE: NÃO ESTÉRIL, ATÓXICO, TIPO USO: DESCARTÁVEL, APRESENTAÇÃO: EMBALAGEM INDIVIDUAL</p> <p>MARCA: BIOBASE FABRICANTE: BIOBASE MODELO/VERSÃO: BIOBASE</p>	UNIDADE	50,00	1,26	63,00
185	<p>SERINGA, MATERIAL: POLIPROPILENO, CAPACIDADE: 20 ML, TIPO BICO: BICO CENTRAL LUER LOCK OU SLIP, TIPO VEDAÇÃO: ÊMBOLO DE BORRACHA, ADICIONAL: GRADUADA, NUMERADA, ESTERILIDADE: ESTÉRIL, DESCARTÁVEL, APRESENTAÇÃO: EMBALAGEM INDIVIDUAL</p> <p>MARCA: DESCARPACK FABRICANTE: DESCARPACK MODELO/VERSÃO: DESCARPACK</p>	UNIDADE	600,00	0,64	384,00
202	<p>LUVA CIRÚRGICA, MATERIAL: LÁTEX NATURAL, TAMANHO: 8, ESTERILIDADE: ESTÉRIL, CARACTERÍSTICAS ADICIONAIS: SEM PÓ, PUNHO LONGO COM BAINHA, APRESENTAÇÃO: HIPOALERGÊNICA,ALTA RESISTÊNCIA E SENSIBILIDADE, TIPO USO: DESCARTÁVEL, FORMATO: ANATÔMICO, APLICAÇÃO: ANTIDERRAPANTE, EMBALAGEM: DUPLA EMBALAGEM, ABERTURA ASSÉPTICA</p> <p>MARCA: DESCARPACK FABRICANTE: DESCARPACK MODELO/VERSÃO: DESCARPACK</p>	PAR	30,00	1,95	58,50

Ao Órgão 985531 - PREFEITURA MUNICIPAL DE MERCEDES/PR. Pregão Eletrônico N° 562021. Apresentamos nossa proposta de preços.

Item	Descrição	Unidade	Qtd	R\$ Unitário	Valor Total
203	LUVA CIRÚRGICA, MATERIAL: LÁTEX NATURAL, TAMANHO: 8,50, ESTERILIDADE: ESTÉRIL, CARACTERÍSTICAS ADICIONAIS: COMPRIMENTO MÍNIMO DE 28CM, APRESENTAÇÃO: LUBRIFICADA C, PÓ BIOABSORVÍVEL, ATÓXICA, TIPO USO: DESCARTÁVEL, FORMATO: ANATÔMICO, EMBALAGEM: CONFORME NORMA ABNT C, ABERTURA ASSÉPTICA MARCA: DESCARPACK FABRICANTE: DESCARPACK MODELO/VERSÃO: DESCARPACK	PAR	30,00	1,95	58,50
Valor total da proposta:					2.154,91

O valor total dessa proposta é de R\$2.154,91 (dois mil e cento e cinquenta e quatro reais e noventa e um centavos).

Dados Comerciais:

Banco: 001 - Banco do Brasil
Conta: 15877-1
Agencia: 0616-5

Validade da proposta: 60 DIAS CONTADOS DA DATA DA SESSÃO PÚBLICA.

Prazo de entrega: 10 dias contados do recebimento da Nota de Empenho.

Prazo para pagamento: até o 15º dia útil do mês subsequente à entrega do produto solicitado

Prazo de garantia: 12 (doze) meses a contar da data de entrega

Observações:

Declaramos que nos preços apresentados na proposta estão incluídos todos os custos e despesas diretas e indiretas relativas ao objeto, tais como tributos, encargos sociais e trabalhistas, seguros, remunerações, despesas fiscais, financeiras, transportes, carga e descarga de mercadorias, lucros e quaisquer outras necessárias ao cumprimento do objeto desta licitação.

Declaramos, ainda, que os itens ofertados atendem a todas as especificações descritas no edital.

24 de Maio de 2021

Representante Legal	
ALEXANDRE DA ROSA:04752882973	Assinado de forma digital por ALEXANDRE DA ROSA:04752882973
	Dados: 2021.05.24 16:03:28 -03'00'
ALEXANDRE DA ROSA	
RG: 129996277	CPF: 047.528.829-73

Ao Órgão 985531 - PREFEITURA MUNICIPAL DE MERCEDES/PR. Pregão Eletrônico N° 562021. Apresentamos nossa proposta de preços.

Item	Descrição	Unidade	Qtd	R\$ Unitário	Valor Total
92	DISPENSER PARA ÁLCOOL EM GEL. BRANCO, COMPACTO, PARA PAREDE, CAPACIDADE DE RESERVATÓRIO DE 800ML (PREMISSE) MARCA: NOBRE FABRICANTE: NOBRE MODELO/VERSÃO: DISPENSER	UNIDADE	50,00	36,36	1.818,00
93	DISPENSER PARA SABONETE LÍQUIDO. BRANCO, COMPACTO, PARA PAREDE CAPACIDADE DE RESERVATÓRIO DE 800ML (PREMISSE) MARCA: NOBRE FABRICANTE: NOBRE MODELO/VERSÃO: DISPENSER	UNIDADE	50,00	36,36	1.818,00
94	PAPEL TOALHA INTER FOLHADO BRANCO. PACOTE COM 1.000 FOLHAS DE 21X23 CM. MARCA: MAX PEL FABRICANTE: MAX PEL MODELO/VERSÃO: TAOLHA	EMBALAGEM 1000,00 FL	2.000,00	20,00	40.000,00
268	ÁLCOOL GEL 70% ANTISSÉPTICO; COM VÁLVULA PUMP 420GR COMPOSIÇÃO: CARBOMER, GLYCERIN, METHYL PARABEN, AMINOMETHYL PROPANOL, ALCOHOL, MENTHOL E AQUA. ORGANOLÉPTICAS: GEL TRANSLÚCIDO, E ODOR CARACTERÍSTICO DE ÁLCOOL, ELIMINA 99,9% DOS VÍRUS E BACTÉR MARCA: FLOPS FABRICANTE: FLOPS MODELO/VERSÃO: ALCOOL	FRASCO 1000,00 ML	150,00	9,30	1.395,00
271	REFIL DE ÁLCOOL GEL ANTISSÉPTICO COM 6 UNIDADES DE 800 ML, COR INCOLOR, CAPACIDADE: 800 ML, CLEAN GEL ANTISSÉPTICO 70% PRODUTO REGISTRADO NA ANVISA, VALIDADE DO PRODUTO: 2 ANOS A PARTIR DA DATA DE FABRICAÇÃO. VALIDADE:IMPRESSA NOS RÓTULOS. (PREMISSE). MARCA: MULTISEPH FABRICANTE: MULTISEPH MODELO/VERSÃO: ALCOOL	BOLSA 800,00 ML	200,00	98,74	19.748,00
				Valor total da proposta:	64.779,00

O valor total dessa proposta é de R\$64.779,00 (sessenta e quatro mil e setecentos e setenta e nove reais).

Dados Comerciais:

Validade da proposta: 30 dias

Prazo de entrega: 10 dias

Prazo para pagamento: 30 dias

Prazo de garantia: conforme edital

Nos preços ofertados já estão inclusos os tributos, fretes, taxas, seguros, encargos sociais, trabalhistas e todas as demais despesas necessárias à execução do objeto.

Declaramos que os produtos/serviços cotados atendem as características mínimas exigidas em Edital, estando ciente das penalidades impostas no caso de inexecução contratual

Observações:

Dados Bancários:

Banco Caixa Econômica Federal Ag 0470 Conta C/C 3924-2

Banco do Brasil Ag 0132-5 C/C 75454-4

Bradesco Ag 3274 C/C 13445-7

Erechim, 19 de Maio de 2021



Multisul Comércio e Distribuição Ltda -- Cnpj 12.811.487/0001-71-- Rua Raimundo Capeletti,42,Bairro
Linho -Erechim RS,- Cep: 99704-484,--E-mail: multisulcd@hotmail.com licitação.multisul@bol.com.br
--Fone: 054 3519-0140 -Whats 54 98433-6388

Representante Legal

Franciele Rover Bianchi

RG:1077923082

CPF:980.590.090-87

EMPRESA PROPONENTE: ECO FARMAS COMERCIO DE MEDICAMENTOS LTDA
C.N.P.J./MF: 85.477.586/0001-32 INSC. ESTADUAL:422.104.16-02
ENDEREÇO: RUA SANTA CATARINA,850 -CENTRO FONE:(45)3224-8308
CIDADE: CASCAVEL - ESTADO:PARANÁ E-mail: vendasprolife@hotmail.com
REPRESENTANTE LEGAL: EUCLIDES LUIZ TOMAZELLI
Banco: Brasil AGENCIA Nº : 4693-0 C/C N:39418-1

A

Prefeitura municipal de Mercedes - PR

PREGÃO ELETRÔNICO Nº. 56/2021

Data da sessão: 20 de Maio de 2021 08:00

Local: Portal de Compras do Governo Federal – www.comprasgovernamentais.gov.br.

OBJETO: formalização de Ata de Registro de Preços para eventual aquisição de material hospitalar e EPI's para utilização nas unidades de saúde do Município de Mercedes.

PROPOSTA DE PREÇOS AJUSTADA

Item	Qtd	Unid	Código BR	Descrição	Marca	R\$ Unit	R\$ Total
54	3	Unid	BR0274615	Válvula exalatória para ventilador pulmonar PR4-g. lavável e esterilizável.	UNITEC	R\$ 680.00	R\$ 2,040.00
71	2	Unid	BR0456414	Reanimador ambu neonatal completo. Silicone translúcido (autoclavável); neonatal 250ml; válvula unidirecional; reservatório (não autoclavável) 1000ml; extensão plástica 2,0m (não autoclavável)	FARMATEX	R\$ 178.00	R\$ 356.00
78	10	PCT	BR0118613	Rolo de Papel Termosensível/ECG 216mm X 30m; pacote contendo 5 unidades	BIONET	R\$ 100.00	R\$ 1,000.00
126	3	PCT	BR0332345	Indicador Químico Multiparamétrico Classe 4, em tiras para esterilização a vapor, Químicos Classe 04, Pacotes com 250 unidades	CLEAN UP	R\$ 70.00	R\$ 210.00
127	3	PCT	BR0332346	Indicador Químico Integrador; Classe 5, para 3 variáveis de esterilização: tempo, temperatura e vapor. Para Auto-Clave. Pacote c/250 Unidades;	CLEAN UP	R\$ 76.00	R\$ 228.00

134	10	PCT	BR0340811	<p>Teste Comply Bowie & Dick 1233, Indicador Químico Tipo 2, Pacote c/ 30 unidades. O Pacote Teste Bowie & Dick 1233 é composto por uma folha impregnada com um indicador químico sensível, posicionada após várias camadas de papel cartão poroso e espuma. Padrão de teste Bowie & Dick 4 kg de acordo com ISO 11140 parte 5. Registro na ANVISA: não é considerado produto para saúde, segundo esta agência. O teste Bowie & Dick detecta a presença de ar residual e falhas no funcionamento da bomba de vácuo, bem como avalia a penetração de vapor. É indicada para testar a eficiência da total remoção do ar em esterilizadores de remoção dinâmica de ar de 132 - 134°C. O pacote é composto por uma folha teste com um indicador químico sem chumbo sensível ao vapor posicionada em um bloco de materiais porosos em camadas.</p>	CLEAN UP	R\$ 350.00	R\$ 3,500.00
143	2	Unid	BR0474435	<p>Pinça Hartmann com Serrilha, 14 cm; para retirada de corpo estranho; Produto Confeccionado em Aço Inoxidável AISI-420. Embalagem plástica individual, constando os dados de identificação, procedência e rastreabilidade. Garantia de fabricação: 10 anos contra defeitos de fabricação.</p>	GOLGRAN	R\$ 162.00	R\$ 324.00
147	10	Unid	BR0389557	<p>Accu-Check Active Kit: 1 monitor Accu-Chek Active, 1 Lancetador Accu-Chek Softclix, 1 caixa c/ 10 tiras Accu-Chek, com chip de código, 1 bateria 3V-CR2032 já inserida no monitor, 1 estojo para transporte, 1 manual de instruções, 1 guia rápido de utilização, 1 cartão de garantia.</p>	ROCHE	R\$ 105.61	R\$ 1,056.10

153	10	PCT	BR0461248	Eletrodo adulto e pediátrico descartável próprio para procedimentos de curta duração: serviços de emergência, procedimentos cirúrgicos, monitoramento do paciente. O eletrodo possui dorso de espuma, gel sólido, adesivo acrílico hipoalergênico, pino de aço inoxidável e contra pino de cloreto de prata (AgCl), deve ser auto aderente. Acondicionado em embalagem aluminizada. Pacote com 100 unidades.	L LANG SKINTACT	R\$ 32.00	R\$ 320.00	
154	2	CX	BR0454965	Teste rápido de gravidez beta (HCG). 100 tiras; imunocromatográfico rápido para detecção qualitativa do hormônio gonadotrofina coriônica humana b em amostras de urina; com duas linhas pré revestidas na sua superfície, linha C e linha T	LABOR IMPORT	R\$ 140.00	R\$ 280.00	
243	100	Unid	BR0436007	Sonda vesical de Foley nº.16, para sondagem vesical de demora. Estéril, descartável, confeccionada em borracha natural, siliconizada, em duas vias, sendo uma em funil e outra com válvula para enchimento do balão (capacidade de 5 a 15ml)(5-10 e 30 cc), ponta cilíndrica macia de fundo cego e com dois duros laterais em lados opostos após o balão, medindo 40cm de comprimento aproximadamente. Embalada individualmente em plástico e reembolsada em papel grau cirúrgico, com abertura em pétala. Com registro no MS/ANVISA.	MEDIX LATEX	R\$ 3.45	R\$ 345.00	
VALOR TOTAL							R\$ 9,659.10	

Validade da proposta: O prazo de validade da proposta não será inferior a 30 (trinta) dias, a contar da data de sua apresentação.

Pagamento: O pagamento será realizado no prazo máximo de até 30 (trinta) dias, contados a partir do recebimento da Nota Fiscal ou Fatura, através de ordem bancária, para crédito/depósito/transferência em banco, agência e conta corrente indicados pelo contratado.

Cascavel, 24 de Maio de 2021.

KAMYLLA GENTILA

TOMAZELLI:04368027914

Assinado de forma digital por

KAMYLLA GENTILA

TOMAZELLI:04368027914

Dados: 2021.05.24 09:57:03 -03'00'

Eco Farmas Comércio de Med. Eireli

Kamylla Gentila Tomazelli

RG: 8.009.609-7 SSP/PR

CPF: 043.680.279-14

Município de Mercedes Estado do Paraná

**EDITAL DE LICITAÇÃO
PREGÃO ELETRÔNICO Nº. 56/2021
SISTEMA DE REGISTRO DE PREÇOS**

PROPOSTA COMERCIAL

1.1 A empresa AMARILDO BASEGGIO & CIA LTDA-DISPROBEL, estabelecida na RUA SANTO ANTONIO,151, BAIRRO CRISTO REI, 85.602-000 FRANCISCO BELTRÃO-PARANA,46-35242405, stella_disprobel@hotmail.com; disprobel@hotmail.com, inscrita no CNPJ sob nº 82.291.311/0001-11, neste ato representada por MARIA STELLA PICOLLI BASEGGIO,SOCIA, RG.4.511.418-0 CPF.628.077.149-00, RUA SANTO ANTONIO,151 APTO-201, BAIRRO CRISTO REI, FRANCISCO BELTRÃO-PARANA, vem por meio desta, apresentar Proposta de Preço são Edital de Pregão Eletrônico nº 56/2021 em epigrafe que tem por objeto a formalização de Ata de Registro de Preços para eventual aquisição de material hospitalar e EPI's para utilização nas unidades de saúde do Município de Mercedes conforme segue:

Item	Qty	Unid	Descrição	Marca	R\$ Unit	R\$ Total
19	50	unid	Scalp nº 25, cateter para infusão intravenosa com agulha de bisel trifacetado, com asas leves flexíveis dotadas de um exclusivo dispositivo de encaixe, garantindo firme empunhadura, perfeita conexão das partes, tubo de vinil leve, flexível e transparente, conector luer-lok cônico e rígido, assegurando perfeita conexão com seringas ou equipo de bico macho e seringas ou dispositivos luer-lok, esterilizado a oxido de etileno, embalado individualmente em papel grau cirúrgico, constando externamente os dados de identificação e procedência, fabricação, lote e esterilização e registro no MS. Estéril, apirogênico e descartável.	Solidor	0,30	15,00
24	300	unid	Espéculo Vaginal Tamanho P; Lubrificado. Estéril. Descartável. Embalado individualmente em papel grau cirúrgico e filme plástico; instrumental atóxico, transparente/translúcido, com parafuso (borboleta) acoplado; Matéria prima valvas: poliestireno cristal. Embalado individualmente em papel grau cirúrgico e filme plástico.	Vagispec	0,92	276,00
25	200	unid	Espéculo Vaginal Tamanho M; Lubrificado. Estéril. Descartável. Embalado individualmente em papel grau cirúrgico e filme plástico; instrumental atóxico, transparente/translúcido, com parafuso (borboleta) acoplado; Matéria prima valvas: poliestireno cristal. Embalado individualmente em papel grau cirúrgico e filme plástico.	Vagispec	0,98	196,00

Rua Santo Antonio, 151 - 1º Andar - Bairro Cristo Rei - Francisco Beltrão
Fone: (46) 3524-2405/46 99934-8930 / E-mail: disprobel@hotmail.com ou
stella_disprobel@hotmail.com

**MARIA STELLA PICOLLI
BASEGGIO:62807714900**

Assinado de forma digital por MARIA
STELLA PICOLLI BASEGGIO:62807714900
Dados: 2021.05.20 14:39:24 -03'00'

26	100	unid	Espéculo Vaginal Tamanho G; Lubrificado. Estéril. Descartável. Embalado individualmente em papel grau cirúrgico e filme plástico; instrumental atóxico, transparente/translúcido, com parafuso (borboleta) acoplado; Matéria prima valvas: poliestireno cristal. Embalado individualmente em papel grau cirúrgico e filme plástico.	Vagispec	1,18	118,00
32	10	unid	Clamp umbilical, confeccionado em corpo único com material plástico especial, resistente e atóxico, anti alergênico e apirogênico, formato e sistema denteado tipo pinça em V, com bordas arredondadas não traumáticas, duplamente serrilhadas para evitar vazamentos quando em uso, apresentando sistema de travamento e lacre definitivo com fecho plástico inviolável. Embalado individualmente e esterilizado em óxido de etileno, com abertura tipo pétala.	Wiltex	0,50	5,00
38	5	unid	Máscara laringea descartável. TAMANHO Nº 1. Produto estéril de uso único. Fabricado em borracha, transparente do tipo silicone sem látex ou PVC atóxico, transparente de grau médico para uso único. Constituído por conector proximal, tubo condutor, manguito pneumático, válvula de retenção, balão piloto, tubo de enchimento e linha de referência. No tubo deve conter: número da ml, tamanho do paciente e volume de enchimento. Deve ser esterilizada, embalada individualmente e pronta para uso. Deve possuir registro no ministério da saúde.	Well lead	56,36	281,80
39	5	unid	Máscara laringea descartável. TAMANHO Nº 2. Produto estéril de uso único. Fabricado em borracha, transparente do tipo silicone sem látex ou PVC atóxico, transparente de grau médico para uso único. Constituído por conector proximal, tubo condutor, manguito pneumático, válvula de retenção, balão piloto, tubo de enchimento e linha de referência. No tubo deve conter: número da ml, tamanho do paciente e volume de enchimento. Deve ser esterilizada, embalada individualmente e pronta para uso. Deve possuir registro no ministério da saúde	Well lead	56,36	281,80
40	5	unid	Máscara laringea descartável. TAMANHO Nº 3. Produto estéril de uso único. Fabricado em borracha, transparente do tipo silicone sem látex. Constituído por conector proximal, tubo condutor, manguito pneumático, válvula de retenção, balão piloto, tubo de enchimento e linha de referência. No tubo deve conter: número da ml, tamanho do paciente e volume de enchimento. Deve ser esterilizada, embalada individualmente e pronta para uso. Deve possuir registro no ministério da saúde.	Well lead	58,30	291,50

41	5unid	Máscara laríngea descartável. TAMANHO Nº 4. Produto estéril de uso único. Fabricado em borracha, transparente do tipo silicone sem látex ou PVC atóxico, transparente de grau. Médico para uso único. Constituído por conector proximal, tubo condutor, manguito pneumático, válvula de retenção, balão piloto, tubo de enchimento e linha de referência. No tubo deve conter: número da ml, tamanho do paciente e volume de enchimento. Deve ser esterilizada, embalada individualmente e pronta para uso. Deve possuir registro no ministério da saúde.	Well lead	57,35	286,75
42	5unid	Máscara laríngea descartável. TAMANHO Nº 5. Produto estéril de uso único. Fabricado em borracha, transparente do tipo silicone sem látex ou PVC atóxico, transparente de grau. Médico para uso único. Constituído por conector proximal, tubo condutor, manguito pneumático, válvula de retenção, balão piloto, tubo de enchimento e linha de referência. No tubo deve conter: número da ml, tamanho do paciente e volume de enchimento. Deve ser esterilizada, embalada individualmente e pronta para uso. Deve possuir registro no ministério da saúde.	Well lead	59,55	297,75
44	5kit	Kit de inalação adulto, rosca verde, uma máscara, um copinho e uma mangueira.	Daru	9,30	46,50
45	5kit	Kit de inalação infantil, rosca verde, uma máscara, um copinho e uma mangueira.	Daru	9,30	46,50
79	10pct	Tala de papelão pequena c/ 10 unid; 30x20cm	FibraResgate	19,3	193,00
82	2rolo	Tubo de látex, rolo tamanho 200, c/ 15 metros: Confeccionado em látex natural, não estéril, possui 15 metros de comprimento.	Lemgruber	35,90	71,80
85	2rolo	Tubo de látex, rolo tamanho 204, c/ 15 metros: Confeccionado em látex natural, não estéril, garrote esterilizável, possui 15 metros de comprimento, Validade: 2 anos.	Lemgruber	73,00	146,00
108	3unid	Mandril para Intubação Endotraqueal, tamanho ADULTO, fabricado com material flexível cromado com botão de regulagem.	Well lead	93,00	279,00
168	50unid	Fita adesiva hospitalar, 19 mm x 50m, confeccionada com dorso de papel crepado, tratado com latices de estireno butadieno, recebendo em uma de suas faces massa adesiva a base de borracha natural e outra face uma fina camada impermeabilizante de resinas acrílicas, utilizada para fixação de ataduras, rótulos de soro, identificação de seringas e mamadeiras, fechamento de pacotes de papel, podendo ser esterilizada somente pelo processo a gás oxido de etileno, cor branca, medindo 16mm de largura x 50m de comprimento, embalada individualmente em saco plástico. Registro no MS.	Ciex	3,20	160,00

169	50	unid	FITA ADESIVA INDICADORA PARA AUTOCLAVE. Ideal para identificar pacotes que serão esterilizados em autoclave (vapor), fazendo a tinta reativa de cor rosa, reagir com a temperatura e pressão da autoclave, mudando para a cor marrom, indicando que passou pelo processo de autoclavagem. Apresentações: 19mm x 30m / 19mm x 55m. Composição: Papel crepado, tinta reativa à autoclave, adesivo a base de borracha e resina. Validade de 24 meses após a fabricação.	Ciex	3,10	155,00
188	6	unid	Sonda de nutrição enteral (alimentação) N° 08. A sonda de nutrição enteral CPL é fabricada em poliuretano, com linha radiopaca na ponta, permitindo uma longa permanência no paciente. Inerte e flexível, mantém sua flexibilidade dentro do tubo digestivo, apesar do meio ácido e do suco gástrico. Possui marcações de posicionamento. Fio de aço inoxidável com cilindro de tungstênio na ponta no mesmo diâmetro do tubo facilitando sua introdução. Conector em "Y" dupla via para maior comodidade. Embalado em Papel Grau Cirúrgico e descartável	Solumed	11,30	67,80
189	6	unid	Sonda de nutrição enteral (alimentação) N° 10. A sonda de nutrição enteral CPL é fabricada em poliuretano, com linha radiopaca na ponta, permitindo uma longa permanência no paciente. Inerte e flexível, mantém sua flexibilidade dentro do tubo digestivo, apesar do meio ácido e do suco gástrico. Possui marcações de posicionamento. Fio de aço inoxidável com cilindro de tungstênio na ponta no mesmo diâmetro do tubo facilitando sua introdução. Conector em "Y" dupla via para maior comodidade. Embalado em Papel Grau Cirúrgico e descartável.	Solumed	11,30	67,80
190	25	unid	Sonda de nutrição enteral (alimentação) N° 12. A sonda de nutrição enteral CPL é fabricada em poliuretano, com linha radiopaca na ponta, permitindo uma longa permanência no paciente. Inerte e flexível, mantém sua flexibilidade dentro do tubo digestivo, apesar do meio ácido e do suco gástrico. Possui marcações de posicionamento. Fio de aço inoxidável com cilindro de tungstênio na ponta no mesmo diâmetro do tubo facilitando sua introdução. Conector em "Y" dupla via para maior comodidade. Embalado em Papel Grau Cirúrgico e descartável.	Solumed	11,20	280,00
193	1	cx	Fio de sutura Catgut CROMADO n° 2- 0 com agulha, tipo fio 2-0, comprimento mínimo 70 cm, tipo agulha 1/2, Estétil. Caixa com 24 unidades.	Shalon	105,00	105,00
197	5	cx	Fio sutura nylon agulhado 5-0 c/ 24 unidades; Nylon preto; Monofilamento; Classe II; Estétil; Não absorvível; Agulha CTI ½ Circ. TRG. 3,0 cm/45cm	Procare	37,90	189,50

211	150	unid	Coletor de Urina de Cama 2000 ml. Coletor de urina sistema fechado, esterilizado a óxido de etileno, capacidade 2000 ml, fabricada em PVC, com escala para medir o fluxo urinário, fundo achatado para completo esvaziamento do coletor, possui tubo extensor transparente e flexível, clamp corta fluxo, tubo de drenagem e ponto de coleta de amostra, válvula anti-refluxo, filtro de ar hidrófobo e suporte para fixação, atóxico e apirogênico, descartável, uso individual e por procedimento. Embalado individualmente em papel grau cirúrgico.	Advantive	4,00	600,00
213	10	unid	Sonda Nasogástrica CURTA nº08, composta de tubo de PVC, atóxico e flexível, 02 furos alternados e conector com tampa.	Biosani	1,10	11,00
214	8	unid	Sonda Nasogástrica CURTA nº10, composta de tubo de PVC, atóxico e flexível, 02 furos alternados e conector com tampa.	Biosani	1,00	8,00
215	8	unid	Sonda Nasogástrica CURTA nº12, composta de tubo de PVC, atóxico e flexível, 02 furos alternados e conector com tampa.	Biosani	1,23	9,84
216	10	unid	Sonda Nasogástrica CURTA nº14, composta de tubo de PVC, atóxico e flexível, 02 furos alternados e conector com tampa.	Biosani	0,96	9,60
217	10	unid	Sonda Nasogástrica CURTA nº16, composta de tubo de PVC, atóxico e flexível, 02 furos alternados e conector com tampa	Biosani	0,97	9,70
218	8	unid	Sonda Nasogástrica CURTA nº18, composta de tubo de PVC, atóxico e flexível, 02 furos alternados e conector com tampa	Biosani	1,79	14,32
219	6	unid	Sonda Nasogástrica CURTA nº20, composta de tubo de PVC, atóxico e flexível, 02 furos alternados e conector com tampa	Biosani	2,09	12,54
220	6	unid	Sonda Nasogástrica CURTA nº 22, composta de tubo de PVC, atóxico e flexível, 02 furos alternados e conector com tampa	Biosani	2,15	12,90
221	6	unid	Sonda Nasogástrica CURTA nº 24, composta de tubo de PVC, atóxico e flexível, 02 furos alternados e conector com tampa	Biosani	2,19	13,14
222	6	unid	Sonda Nasogástrica Longa nº04, composta de tubo de PVC, atóxico e flexível, 04 furos e conector com tampa.	Biosani	1,89	11,34
223	6	unid	Sonda Nasogástrica Longa nº06, composta de tubo de PVC, atóxico e flexível, 04 furos e conector com tampa.	Biosani	1,89	11,34
224	8	unid	Sonda Nasogástrica Longa nº08, composta de tubo de PVC, atóxico e flexível, 04 furos e conector com tampa.	Biosani	1,94	15,52
225	6	unid	Sonda Nasogástrica Longa nº 10, composta de tubo de PVC, atóxico e flexível, 04 furos e conector com tampa.	Biosani	1,40	8,40
226	10	unid	Sonda Nasogástrica Longa nº12, composta de tubo de PVC, atóxico e flexível, 04 furos e conector com tampa.	Biosani	0,96	9,60

Rua Santo Antonio, 151 - 1º Andar - Bairro Cristo Rei - Francisco Beltrão
Fone: (46) 3524-2405/46 99934-8930 / E-mail: disprobel@hotmail.com ou
stella_disprobel@hotmail.com

MARIA STELLA PICOLLI
BASEGGIO:62807714900

Assinado de forma digital por MARIA
STELLA PICOLLI BASEGGIO:62807714900
Dados: 2021.05.20 14:40:27 -03'00'

227	6	unid	Sonda Nasogástrica Longa nº14, composta de tubo de PVC, atóxico e flexível, 04 furos e conector com tampa.	Biosani	1,61	9,66
228	10	unid	Sonda Nasogástrica Longa nº 16, composta de tubo de PVC, atóxico e flexível, 04 furos e conector com tampa.	Biosani	1,62	16,20
229	10	unid	Sonda Nasogástrica Longa nº18, composta de tubo de PVC, atóxico e flexível, 04 furos e conector com tampa.	Biosani	1,75	17,50
230	6	unid	Sonda Nasogástrica Longa nº20, composta de tubo de PVC, atóxico e flexível, 04 furos e conector com tampa.	Biosani	1,87	11,22
231	6	unid	Sonda Nasogástrica Longa nº22, composta de tubo de PVC, atóxico e flexível, 04 furos e conector com tampa	Biosani	2,21	13,26
232	6	unid	Sonda Nasogástrica Longa nº24, composta de tubo de PVC, atóxico e flexível, 04 furos e conector com tampa.	Biosani	3,50	21,00
233	25	unid	Sonda Uretral nº 04, material descartável e de uso único, composto de tubo de PVC atóxico flexível, apresenta 2 furos e conector com tampa.	Biosani	0,68	17,00
234	30	unid	Sonda Uretral nº 06, material descartável e de uso único, composto de tubo de PVC atóxico flexível, apresenta 2 furos e conector com tampa.	Biosani	0,54	16,20
235	30	unid	Sonda Uretral nº 08, material descartável e de uso único, composto de tubo de PVC atóxico flexível, apresenta 2 furos e conector com tampa.	Biosani	0,54	16,20
236	50	unid	Sonda Uretral nº 10, material descartável e de uso único, composto de tubo de PVC atóxico flexível, apresenta 2 furos e conector com tampa.	Biosani	0,54	27,00
237	300	unid	Sonda Uretral nº 12, material descartável e de uso único, composto de tubo de PVC atóxico flexível, apresenta 2 furos e conector com tampa.	Biosani	0,75	225,00
238	40	unid	Sonda uretral nº 14, material descartável e de uso único, composto de tubo de PVC atóxico flexível, apresenta 2 furos e conector com tampa.	Biosani	0,77	30,80
239	25	unid	Sonda Uretral nº 16, material descartável e de uso único, composto de tubo de PVC atóxico flexível, apresenta 2 furos e conector com tampa.	Solidor	0,92	23,00

Rua Santo Antonio, 151 - 1º Andar - Bairro Cristo Rei - Francisco Beltrão
Fone: (46) 3524-2405/46 99934-8930 / E-mail: disprobel@hotmail.com ou
stella_disprobel@hotmail.com

MARIA STELLA PICOLLI
BASEGGIO:62807714900

Assinado de forma digital por MARIA STELLA PICOLLI BASEGGIO:62807714900
Dados: 2021.05.20 14:40:41 -03'00'

240	10	unid	Sonda vesical de Foley nº. 10, para sondagem vesical de demora. Estéril, descartável, confeccionada em borracha natural, siliconizada, com duas vias, sendo uma em funil e outra com válvula para enchimento do balão (capacidade de 5 a 15ml)(3-5 cc), ponta cilíndrica macia de fundo cego e com dois duros laterais em lados opostos após o balão, medindo 40cm de comprimento aproximadamente. Embalada individualmente em plástico e reembolsada em papel grau cirúrgico, com abertura em pétala. Com registro no MS/ANVISA.	Solidor	6,79	67,90
241	10	unid	Sonda vesical de Foley nº.12, para sondagem vesical de demora. Estéril, descartável, confeccionada em borracha natural, siliconizada, em duas vias, sendo uma em funil e outra com válvula para enchimento do balão (capacidade de 5 a 15ml)(5-10 e 30 cc), ponta cilíndrica macia de fundo cego e com dois duros laterais em lados opostos após o balão, medindo 40cm de comprimento aproximadamente. Embalada individualmente em plástico e reembolsada em papel grau cirúrgico, com abertura em pétala. Com registro no MS/ANVISA.	Solidor	5,30	53,00
242	15	unid	Sonda vesical de Foley nº.14, para sondagem vesical de demora. Estéril, descartável, confeccionada em borracha natural, siliconizada, em duas vias, sendo uma em funil e outra com válvula para enchimento do balão (capacidade de 5 a 15ml)(5-10 e 30 cc), ponta cilíndrica macia de fundo cego e com dois duros laterais em lados opostos após o balão, medindo 40cm de comprimento aproximadamente. Embalada individualmente em plástico e reembolsada em papel grau cirúrgico, com abertura em pétala. Com registro no MS/ANVISA.	Solidor	5,30	79,50
244	50	unid	Sonda vesical de Foley nº.18, para sondagem vesical de demora. Estéril, descartável, confeccionada em borracha natural, siliconizada, em duas vias, sendo uma em funil e outra com válvula para enchimento do balão (capacidade de 5 a 15ml)(5-10 e 30 cc), ponta cilíndrica macia de fundo cego e com dois duros laterais em lados opostos após o balão, medindo 40cm de comprimento aproximadamente. Embalada individualmente em plástico e reembolsada em papel grau cirúrgico, com abertura em pétala. Com registro no MS/ANVISA.	Solidor	5,30	265,00
245	30	unid	Sonda vesical de Foley nº. 20, para sondagem vesical de demora. Estéril, descartável, confeccionada em borracha natural, siliconizada, em duas vias, sendo uma em funil e outra com válvula para enchimento do balão (capacidade de 5 a 15ml)(5-10 e 30 cc), ponta cilíndrica macia de fundo cego e com dois duros laterais em lados opostos após o balão, medindo 40cm de comprimento aproximadamente. Embalada individualmente em	Solidor	5,30	159,00



DISPROBEL

DISTRIBUIDORA DE PRODUTOS FARMACÊUTICOS BELTRÃO
AMARILDO BASEGGIO & CIA LTDA

			plástico e reembolsada em papel grau cirúrgico, com abertura em pétala. Com registro no MS/ANVISA.			
246	30	unid	Sonda vesical de Foley nº. 22, para sondagem vesical de demora. Estéril, descartável, confeccionada em borracha natural, siliconizada, em duas vias, sendo uma em funil e outra com válvula para enchimento do balão (capacidade de 5 a 15ml)(5-10 e 30 cc), ponta cilíndrica macia de fundo cego e com dois duros laterais em lados opostos após o balão, medindo 40cm de comprimento aproximadamente. Embalada individualmente em plástico e reembolsada em papel grau cirúrgico, com abertura em pétala. Com registro no MS/ANVISA.	Solidor	5,20	156,00
247	10	unid	Sonda vesical de Foley nº. 24, para sondagem vesical de demora. Estéril, descartável, confeccionada em borracha natural, siliconizada, em duas vias, sendo uma em funil e outra com válvula para enchimento do balão (capacidade de 5 a 15ml)(5-10 e 30 cc), ponta cilíndrica macia de fundo cego e com dois duros laterais em lados opostos após o balão, medindo 40cm de comprimento aproximadamente. Embalada individualmente em plástico e reembolsada em papel grau cirúrgico, com abertura em pétala. Com registro no MS/ANVISA.	Solidor	7,28	72,80
248	1500	unid	Soro fisiológico 0,9% 100ml; Bolsa Sistema Fechado; Solução estéril e apirogênica; Embalagem trilaminada; Transparente; Dois bicos iguais para introdução do equipo e da agulha; Lacre protetor.	Fresenius	2,90	4350,00
249	1000	unid	Soro fisiológico 0,9% 250ml; Bolsa Sistema Fechado; Solução estéril e apirogênica; Embalagem trilaminada; Transparente; Dois bicos iguais para introdução do equipo e da agulha; Lacre protetor.	Fresenius	3,28	3280,00
250	500	unid	Soro fisiológico 0,9% 500ml; Bolsa Sistema Fechado; Solução estéril e apirogênica; Embalagem trilaminada; Transparente; Dois bicos iguais para introdução do equipo e da agulha; Lacre protetor.	Fresenius	4,28	2140,00
251	250	unid	Soro fisiológico 0,9% 1000ml; Bolsa Sistema Fechado; Solução estéril e apirogênica; Embalagem trilaminada; Transparente; Dois bicos iguais para introdução do equipo e da agulha; Lacre protetor.	Fresenius	8,25	2062,50
253	150	unid	Soro glicosado 5% 500ml; Bolsa Sistema Fechado; Solução estéril e apirogênica; Embalagem trilaminada; Transparente; Dois bicos iguais para introdução do equipo e da agulha; Lacre protetor.	Fresenius	4,20	630,00
255	50	unid	Soro Glicofisiológico 250ml; Bolsa Sistema Fechado; Solução estéril e apirogênica; Embalagem trilaminada; Transparente;	Fresenius	3,28	164,00

Rua Santo Antonio, 151 - 1º Andar - Bairro Cristo Rei - Francisco Beltrão
Fone: (46) 3524-2405/46 99934-8930 / E-mail: disprobel@hotmail.com ou
stella_disprobel@hotmail.com

MARIA STELLA PICOLLI
BASEGGIO:62807714900

Assinado de forma digital por MARIA
STELLA PICOLLI BASEGGIO:62807714900
Dados: 2021.05.20 14:41:14 -03'00'

			Dois bicos iguais para introdução do equipo e da agulha; Lacre protetor.			
258	30	unid	Soro Sistema Fechado Manitol 20% 250 ml; Solução injetável; Sistema fechado; Solução de manitol 20% (manitol 200 mg/ml); Frascos e bolsas de plástico transparente.	Fresenius	5,40	162,00
262	5	unid	Detergente Multienzimático com 4 Enzimas; Não irritante dérmico e ocular na forma pura, Não corrosivo, Não espumante, pH neutro, Compatível com todos os materiais e artigos médicos, 100% biodegradável, Não deixa resíduos após o enxágue, atende RDC nº 55/2012, Registrado na ANVISA, Galão 5 litros. (Produto sugerido Enercover)	Kelldrin	90,00	450,00
274	10	unid	Gel condutivo para ultrassom (U.S.G.), 1000 gr, embalagem constando os dados de identificação, procedência, Nr do lote, data de fabricação e validade.	Multigel	11,90	119,00
276	3	unid	Gel Hidrossolúvel para eletrocardiografia (E.C.G), hipoalérgico, boa condutibilidade elétrica e sonora, inócuo aos eletrodos, acondicionado em frascos de 5Kg, embalagem constando os dados de identificação, procedência, Nr do lote, data de fabricação e validade	Multigel	38,00	114,00
281	5	unid	Água oxigenada 10 vol. 1.000 ml	Farmax	3,90	19,50
						19.402,98

Informar Valor total R\$.19.402,98(dezenove mil quatrocentos e dois reais e noventa e oito centavos).

A validade desta proposta é de **30(trinta) dias corridos**, contados da data da abertura da sessão pública de PREGÃO ELETRÔNICO.

Francisco Beltrão, 20 de maio de 2021.
MARIA STELLA PICOLLI Assinado de forma digital por
BASEGGIO:628077149 MARIA STELLA PICOLLI
 00 BASEGGIO:62807714900
 Dados: 2021.05.20 14:41:31 -03'00'

Maria Stella Picolli Baseggio
RG: 4.511.418-0
CPF: 628.077.149-00

A

Município de Mercedes - 2186

Rua Dr Oswaldo Cruz

Cep: 85998-000 - MERCEDES - PR

Att. Comissão Permanente de Licitações

Proposta Referente...

Pregão Eletrônico (Registro de Preços) Nr.: 056/2021

Data Entrega..... : 20/05/2021

Horário Entrega... : 08:00

Rio do Sul (SC), 20 de Maio de 2021

Item	Qtde	U.M.	Descrição dos Produtos	Registro ANVISA	Embalagem (Qtde CX)	Marca e/ou Fabricante	Nome Comercial e/ou Referência e/ou Modelo	R\$ Unitário	R\$ Total
29	50	PACO	Br0431744 abaixador de lingua em plastico colorido com aroma e sabor, embalado individualmente em filme plastico transparente e colocado em pacotes plasticos com dados do produto, contendo de 40 a 50 unidades no pacote, constando os dados de identificacao, procedencia, nº do lote, data de fabricacao.	10438720003	PCT.C/40 UND	Agaplastic	Agaplastic mod. standart	23,02000	1.151,00
33	20	UNID	Br0280879 escova assepsia seca. escova com esponja nao impregnada. validade 60 meses.	RDC 199/2006		Vicpharma	Tensoativo 10%	2,30000	46,00
43	5	UNID	Br0280471 fluxometro de oxigenio medicinal, na cor verde, corpo de metal, cromado, bilha curta, capsula e bilha em vidro, escala de 0 a 15l/m a uma pressao de 3,5 kgf/cm3, esfera de inos, botao de controle de fluxo fixado com parafuso permitindo facil manutencao, sistema de vedacao tipo agulha, evitando vazamentos, rosca de saida conforme padrao abnt.	80117610013		Ifab	Mod. flx 117	50,44000	252,20
48	3	UNID	Br0454548 mascara de oxigenio para traqueostomia com conector 30° pediatrica. a mascara para traqueostomia tem a funcao de auxiliar na ventilacao assistida ao paciente pediatrico com ar ambiente umidificado ou umidificado e enriquecido com oxigenio. e indicada no tratamento de paciente com traqueostomia para umidificacao da traqueia e/ou oxigenoterapia no processo de ventilacao mecanica. possui tira de borracha sintetica para a colocacao e conector que gira 360°. composicao: policloreto de vinila (pvc), polipropileno (pp) e borracha sintetica.	80070210021		Md	Hp-8511	10,73000	32,19
49	5	UNID	Br0454547 mascara de oxigenio para traqueostomia com conector 30° adulto. a mascara para traqueostomia tem a funcao de auxiliar na ventilacao assistida ao paciente adulto com ar ambiente umidificado ou umidificado e enriquecido com oxigenio. e indicada no tratamento de paciente com traqueostomia para umidificacao da traqueia e/ou oxigenoterapia no processo de ventilacao mecanica. possui tira de borracha sintetica para a colocacao e conector que gira 360°. composicao: policloreto de vinila (pvc), polipropileno (pp) e borracha sintetica.	80070210021		Md	Ref. hp8510	11,98000	59,90
50	10	UNID	Br0274615 regulador de pressao de oxigenio medicinal/cor verde, para posto, valvula estabilizadora. corpo em latao polido e	80117610011		Ifab	Mod. vcr100	149,85000	1.498,50

FONE: +55 (47) 3520 9000

Estrada Boa Esperança, 2320 | Fundo Canoas

Cep: 89163-554 | RIO DO SUL | SC | Brasil

CNPJ: 00.802.002/0001-02

IE: 25.314.899-5 Insc.Municipal: 19313

licitacoes@altermed.com.br / altermed@altermed.com.br

A

Município de Mercedes - 2186

Rua Dr Oswaldo Cruz

Cep: 85998-000 - MERCEDES - PR

Att. Comissão Permanente de Licitações

Proposta Referente...

Pregão Eletrônico (Registro de Preços) Nr.: 056/2021

Data Entrega..... : 20/05/2021

Horário Entrega... : 08:00

Rio do Sul (SC), 20 de Maio de 2021

Item	Qtde	U.M.	Descrição dos Produtos	Registro ANVISA	Embalagem (Qtde CX)	Marca e/ou Fabricante	Nome Comercial e/ou Referência e/ou Modelo	R\$ Unitário	R\$ Total
			cromado. volante em termoplastico de alta resistencia. cor e conexoes de entrada e saida em conformidade com a norma da abnt. manometro com escala em kpa e kgf/cm2 isencao de componentes em borracha.						
58	10	UNID	Br0369794 termo higrometro digital temperatura e umidade com max ima e minima, funcao maxima e minima, visor de cristal liquido (lcd), funcao °c °f.	NAOREGULA		Supermedy	Supermedy mod.195	65,28000	652,80
59	1	UNID	"br0441985 oximetro de pulso portatil neonatal infantil. oximetr o de pulso portatil neonatal de mesa. parametros: saturacao do oxigenio (spo2), plestimografia, frequencia de pulso (fp) e intensidade do sinal da frequencia de pulso (indice de perfusao). modo de operacao: continuo. caracteristicas: display lcd com back light medicao e apresentacao simultanea do valor de spo2, forma de onda plestimografica, frequencia de pulso e intensidade do sinal de frequencia de pulso. relógio. selecao de tipo de pacientes: adu- adulto/pediatrico. neo - neonatal. desligamento automatico para economia de energia apos 10 minutos ociosos. possui grafico e tabela de tendencia de spo2 e fp. capacidade de armazenamento de ate 100 pacientes e 300hs de dados. alarme visual e sonoro com ajuste de tom e ajuste de maximo e minimo para todos parametros, comunicacao com computador. classificacao de alarmes: nivel alto. nivel medio. ajuste do volume de tom de pulso: 5 niveis. sensibilidade: baixa, med, alta. possibilidade de alimentacao com 4 pilhas ""aa"" com tempo tipico de operacao 48hs. alimentacao bateria ni-mh com autonomia de ate 36 hs. peso aproximado: 165g. modos de operacao: forma de onda. numerico. indicadores: sensor desconectado e solto. status da bateria. sinal fraco. exhibe a amplitude de pulso (indice de perfusao). memoria insuficiente. alarme desligado. armazenamento de dados. identificacao do paciente. tipo de paciente. spo2. faixa de medida: 0 a 100%. faixa de alarme: 0 a 100%. resolucao: 1%. exatidao ou precisao: 70 a 100%: ±2% (adulto e pediatrico), ±3% (neonato). tempo de resposta: 1 segundo. frequencia de pulso (fp). faixa de medida: 25 a 300 bpm. faixa de alarme: 0 a 300 bpm.	80901119001		Creative	Sp-20	2.506,67000	2.506,67

FONE: +55 (47) 3520 9000

Estrada Boa Esperança, 2320 | Fundo Canoas

Cep: 89163-554 | RIO DO SUL | SC | Brasil

CNPJ: 00.802.002/0001-02

IE: 25.314.899-5 Insc.Municipal: 19313

licitacoes@altermed.com.br / altermed@altermed.com.br

A

Município de Mercedes - 2186

Rua Dr Oswaldo Cruz

Cep: 85998-000 - MERCEDES - PR

Att. Comissão Permanente de Licitações

Proposta Referente...

Pregão Eletrônico (Registro de Preços) Nr.: 056/2021

Data Entrega..... : 20/05/2021

Horário Entrega... : 08:00

Rio do Sul (SC), 20 de Maio de 2021

Item	Qtde	U.M.	Descrição dos Produtos	Registro ANVISA	Embalagem (Qtde CX)	Marca e/ou Fabricante	Nome Comercial e/ou Referência e/ou Modelo	R\$ Unitário	R\$ Total
			resolucao: 1 bpm. exatidao ou precisao: ±2 bpm. tempo de resposta: 1 segundo. acessorios: 01 (um) sensor reutilizavel spo2 y neonatal. 01 (uma) bolsa para transporte. 01 (um) manual do usuario portuges."						
61	5	UNID	Br0372363 cinto para prancha de resgate (jogo com 3 pecas), material especial para raio x, nao ha necessidade de retirar do paciente. alca c.a. de polipropileno de 50 mm. fechos tictac em nylon de 50 mm. 3 cintos de 1,70 metros cada. regulador 50 mm em nylon.	ISENTO		Resgate sp	Resgate sp	20,37000	101,85
70	3	UNID	Br0403572 prancha de imobilizacao em polietileno para resgate e salvamento - projetada para o resgate, imobilizacao e transporte de vitimas de acidentes. excelente resistencia a impactos, leve e flutuante. radiotransparente (translucida a raio x e ressonancia magnetica), aberturas especificas para as cintas e o imobilizador de cabeça, olhais para o arraste, vigas longitudinais para facilitar o levantamento, superficie concava para minimizar movimentos laterais, atoxica, anticorrosiva, de facil higienizacao. dimensoes: comprimento 175cm. largura 45cm. peso: 9 kg. capacidade de carga maxima 160 kg.	81094800006		Resgate sp	Resgate sp	541,45000	1.624,35
89	25	UNID	Br0363483 caixa coletora para lixo contaminado de material perfurocortante 3 litros, confeccionada em papelao ondulado resistente a perfuracao, com saco plastico e revestimento interno para descarte de objetos, alca dupla para transporte, alcas externas, tampa de seguranca, com sistema de abertura e fechamento pratico e seguranca ao manuseio, com instrucoes de uso e montagem impressas externamente. fabricado de acordo com as normas abnt nbr.	80937630001	CX.C/20 UND	Descarbox	Descarbox	3,19000	79,75
92	50	UNID	Br0404651 dispenser para alcool em gel. branco, compacto, para parede, capacidade de reservatorio de 800ml (premise)	RDC 260/2002		Premisse	Premisse-c19428	35,96000	1.798,00
93	50	UNID	Br0404651 dispenser para sabonete liquido. branco, compacto, para parede, capacidade de reservatorio de 800ml (premise)	RDC 260/2002		Premisse	Premisse-c19428	35,96000	1.798,00
94	2.000	PACO	Br0417287 papel toalha inter folhado branco. pacote com 1.000 folhas de 21x23 cm.	NÃO REGULADA		Qualilux	Qualilux branco	7,29000	14.580,00

FONE: +55 (47) 3520 9000

Estrada Boa Esperança, 2320 | Fundo Canoas

Cep: 89163-554 | RIO DO SUL | SC | Brasil

CNPJ: 00.802.002/0001-02

IE: 25.314.899-5 Insc.Municipal: 19313

licitacoes@altermed.com.br / altermed@altermed.com.br

A

Município de Mercedes - 2186

Rua Dr Oswaldo Cruz

Cep: 85998-000 - MERCEDES - PR

Att. Comissão Permanente de Licitações

Proposta Referente...

Pregão Eletrônico (Registro de Preços) Nr.: 056/2021

Data Entrega..... : 20/05/2021

Horário Entrega... : 08:00

Rio do Sul (SC), 20 de Maio de 2021

Item	Qtde	U.M.	Descrição dos Produtos	Registro ANVISA	Embalagem (Qtde CX)	Marca e/ou Fabricante	Nome Comercial e/ou Referência e/ou Modelo	R\$ Unitário	R\$ Total
101	5	UNID	Br0438474 dreno toracico descartavel: tubo 12 mm- constituído em pvc grau medico flexivel e transparente com filete radiopaco, no lado proximal possui uma ponta arredondada e varios orificios alternados com acabamento suave e no lado distal possui uma extremidade de conexao longamente biselada facilitando a drenagem. conector - em polietileno com adaptacao apropriada. apresentacao: sao embalados individualmente em papel grau cirurgico.	10229650022		Cirurgica brasil	Lacmedical	11,51000	57,55
102	5	UNID	Br0438467 dreno toracico descartavel: tubo 16 mm- constituído em pvc grau medico flexivel e transparente com filete radiopaco, no lado proximal possui uma ponta arredondada e varios orificios alternados com acabamento suave e no lado distal possui uma extremidade de conexao longamente biselada facilitando a drenagem. conector - em polietileno com adaptacao apropriada. apresentacao: sao embalados individualmente em papel grau cirurgico	10229650022		Cirurgica brasil	Lacmedical mod. 16	11,57000	57,85
103	5	UNID	Br0438463 dreno toracico descartavel: tubo 18 mm- constituído em pvc grau medico flexivel e transparente com filete radiopaco, no lado proximal possui uma ponta arredondada e varios orificios alternados com acabamento suave e no lado distal possui uma extremidade de conexao longamente biselada facilitando a drenagem. conector - em polietileno com adaptacao apropriada. apresentacao: sao embalados individualmente em papel grau cirurgico.	10229650022		Cirurgica brasil	Lacmedical	11,38000	56,90
104	5	UNID	Br0438475 dreno toracico descartavel: tubo 20 mm - constituído e m pvc grau medico flexivel e transparente com filete radiopaco, no lado proximal possui uma ponta arredondada e varios orificios alternados com acabamento suave e no lado distal possui uma extremidade de conexao longamente biselada facilitando a drenagem. conector - em polietileno com adaptacao apropriada. apresentacao: sao embalados individualmente em papel grau cirurgico	10229650022		Cirurgica brasil	Lac medical	10,96000	54,80
105	5	UNID	Br0438470 dreno toracico descartavel: tubo 26 mm- constituído em	10229650022		Cirurgica brasil	Lacmedical	10,73000	53,65

FONE: +55 (47) 3520 9000

Estrada Boa Esperança, 2320 | Fundo Canoas

Cep: 89163-554 | RIO DO SUL | SC | Brasil

CNPJ: 00.802.002/0001-02

IE: 25.314.899-5 Insc.Municipal: 19313

licitacoes@altermed.com.br / altermed@altermed.com.br

A

Município de Mercedes - 2186

Rua Dr Oswaldo Cruz

Cep: 85998-000 - MERCEDES - PR

Att. Comissão Permanente de Licitações

Proposta Referente...

Pregão Eletrônico (Registro de Preços) Nr.: 056/2021

Data Entrega..... : 20/05/2021

Horário Entrega... : 08:00

Rio do Sul (SC), 20 de Maio de 2021

Item	Qtde	U.M.	Descrição dos Produtos	Registro ANVISA	Embalagem (Qtde CX)	Marca e/ou Fabricante	Nome Comercial e/ou Referência e/ou Modelo	R\$ Unitário	R\$ Total
			pvc grau medico flexivel e transparente com filete radiopaco, no lado proximal possui uma ponta arredondada e varios orificios alternados com acabamento suave e no lado distal possui uma extremidade de conexao longamente biselada facilitando a drenagem. conector - em polietileno com adaptacao apropriada. apresentacao: sao embalados individualmente em papel grau cirurgico.						
106	5	UNID	Br0438478 dreno toracico descartavel: tubo 32 mm - constituido e m pvc grau medico flexivel e transparente com filete radiopaco, no lado proximal possui uma ponta arredondada e varios orificios alternados com acabamento suave e no lado distal possui uma extremidade de conexao longamente biselada facilitando a drenagem. conector - em polietileno com adaptacao apropriada. apresentacao: sao embalados individualmente em papel grau cirurgico	10229650022		Cirurgica brasil	Lac medical	11,49000	57,45
123	3	UNID	Br0302084 sistema de drenagem mediastinal - frasco 500ml - em polivinil (pvc) transparente, atoxico, graduado e com rotulo para identificacao do paciente. - extensao - em pvc flexivel transparente com 1,20 m, com espiral, pinca para estrangulamento e conector na extremidade do tubo. - tampa - em polietileno, com duas ou tres saidas e alca para fixacao com 2,00 m de comprimento. apresentacao: sao embalados individualmente em papel grau cirurgico com esterilizacao a oxido de etileno.	10229650023		Cirurgica brasil	Lac-medical 0773-500	40,05000	120,15
124	3	UNID	Br0272774 sistema de drenagem mediastinal - frasco 1000ml - em polivinil (pvc) transparente, atoxico, graduado e com rotulo para identificacao do paciente. - extensao - em pvc flexivel transparente com 1,20 m, com espiral, pinca para estrangulamento e conector na extremidade do tubo. - tampa - em polietileno, com duas ou tres saidas e alca para fixacao com 2,00 m de comprimento. apresentacao: sao embalados individualmente em papel grau cirurgico com esterilizacao a oxido de etileno.	10229650023		Cirurgica brasil	Lac medical	50,66000	151,98
135	25	PACO	Br0442439 wraps para esterilizacao em sms 60gr 30x30cm, com 50 unidades. cor verde ou azul. validade 5 anos	NÃO REGULA	PCT.C/050 UND	Hospflex	Wraps p/esterilizacao 030 c	14,44000	361,00

FONE: +55 (47) 3520 9000

Estrada Boa Esperança, 2320 | Fundo Canoas

Cep: 89163-554 | RIO DO SUL | SC | Brasil

CNPJ: 00.802.002/0001-02

IE: 25.314.899-5 Insc.Municipal: 19313

licitacoes@altermed.com.br / altermed@altermed.com.br

A

Município de Mercedes - 2186

Rua Dr Oswaldo Cruz

Cep: 85998-000 - MERCEDES - PR

Att. Comissão Permanente de Licitações

Proposta Referente...

Pregão Eletrônico (Registro de Preços) Nr.: 056/2021

Data Entrega..... : 20/05/2021

Horário Entrega... : 08:00

Rio do Sul (SC), 20 de Maio de 2021

Item	Qtde	U.M.	Descrição dos Produtos	Registro ANVISA	Embalagem (Qtde CX)	Marca e/ou Fabricante	Nome Comercial e/ou Referência e/ou Modelo	R\$ Unitário	R\$ Total
138	1	UNID	Br0291087 alicate para cortar anel preso no dedo - alicate fabricado em aço e utilizado para cortar anéis e alianças de ouro, aço ou prata, com disco de corte de 20mm de diâmetro e acionamento do disco de modo manual. embalagem individualmente em plástico, constando externamente os dados de identificação e procedência, procedência nacional. garantia de fabricação: 10 anos contra defeitos de fabricação.	RDC 260/2002		Md	Md	124,73000	124,73
141	5	UNID	Br0439208 cuba redonda para assepsia (08 x 04 cm), confeccionada em inox, capacidade para 150 ml. embalagem individualmente em plástico, constando externamente os dados de identificação e procedência, procedência nacional. garantia de fabricação: 10 anos contra defeitos de fabricação.	ISENTO RDC 2		Fortinox	Cod. 43000	17,08000	85,40
142	10	UNID	Br0467833 pinça Kelly reta 14 cm, produto confeccionado em aço inoxidável Aisi-420. embalagem plástica individual, constando os dados de identificação, procedência e rastreabilidade. garantia de fabricação: 10 anos contra defeitos de fabricação.	10304850055		Abc	Abcmod. 231	32,96000	329,60
148	1	UNID	Br0435789 aparelho de inalção e nebulização. 1 (um) aparelho compressor, 2 (dois) elásticos, 1 (um) manual de instruções, 1 (uma) máscara adulto, 1 (uma) máscara infantil, 1 (um) conjunto micronebulizador, 1 (uma) extensão (mangueira) e 3 (três) filtros de ar sobressalentes. certificado pela Anvisa. voltagem: 127v/220v.	80275310055		G-tech	G-tech nebcorn iv/v	159,00000	159,00
149	20	UNID	Br0432468 aparelho pressão adulto com fecho em velcro. mostrador graduado de 0 a 300 mmHg e manômetro resistente. braceira em tecido de nylon. pera em latex com válvula de purgo de precisão. fabricado conforme especificações aprovadas pela Portaria do Inmetro/dimel nº 017 de 07/12/2001. largura de 15cm e comprimento de 25 cm.	80275310022		Accumed	Premium mod. esf20n	77,92000	1.558,40
150	50	UNID	Br0432469 aparelho pressão adulto com fecho de metal. mostrador graduado de 0 a 300 mmHg e manômetro resistente, com corpo cromado. braceira em tecido de nylon e fecho em metal. pera em latex com válvula de purgo de precisão. fabricado conforme especificações aprovadas pela Portaria do Inmetro/dimel nº 017 de	80275310022		Accumed	Premium mod. esf20mn	83,91000	4.195,50

FONE: +55 (47) 3520 9000

Estrada Boa Esperança, 2320 | Fundo Canoas

Cep: 89163-554 | RIO DO SUL | SC | Brasil

CNPJ: 00.802.002/0001-02

IE: 25.314.899-5 Insc.Municipal: 19313

licitacoes@altermed.com.br / altermed@altermed.com.br

A

Município de Mercedes - 2186

Rua Dr Oswaldo Cruz

Cep: 85998-000 - MERCEDES - PR

Att. Comissão Permanente de Licitações

Proposta Referente...

Pregão Eletrônico (Registro de Preços) Nr.: 056/2021

Data Entrega..... : 20/05/2021

Horário Entrega... : 08:00

Rio do Sul (SC), 20 de Maio de 2021

Item	Qtde	U.M.	Descrição dos Produtos	Registro ANVISA	Embalagem (Qtde CX)	Marca e/ou Fabricante	Nome Comercial e/ou Referência e/ou Modelo	R\$ Unitário	R\$ Total
			07/12/2001 . largura de 15cm e comprimento de 25 cm.						
164	10	CAIX	Br0440736 hastes plasticas, flexiveis, com algodao nas pontas. c /150 unidades. haste de prolipropileno com pontas de algodao hidroxietilcelulose e triclosan.	RDC 10/1999	CX.C/150 UND	Higie topp	Cotton line	4,90000	49,00
182	2.500	UNID	Br0438113 seringa descartavel de 03 ml sem agulha, confeccionada em polipropileno translucido transparente, atoxico, com graduacao externa milimetrada, bico tipo luer lock, com localizacao central, embolo com trava, pistao de borracha atoxico siliconado, embalada individualmente em papel grau cirurgico e filme termoplastico c/ abertura em petala, prazo de esterilizacao com validade de 05 anos.	80026180029		Sr	Sr	0,25000	625,00
183	3.000	UNID	Br0279402 seringa descartavel de 05 ml sem agulha, confeccionada em polipropileno translucido transparente, atoxico, com graduacao externa milimetrada, bico tipo luer lock, com localizacao central, embolo com trava, pistao de borracha atoxico siliconado, embalada individualmente em papel grau cirurgico e filme termoplastico c/ abertura em petala, prazo de esterilizacao com validade de 05 anos.	80026180029		Sr	Sr II s/ag	0,26000	780,00
184	1.000	UNID	Br0438114 seringa descartavel de 10 ml sem agulha, confeccionada em polipropileno translucido transparente, atoxico, com graduacao externa milimetrada, bico tipo luer lock, com localizacao central, embolo com trava, pistao de borracha atoxico siliconado, embalada individualmente em papel grau cirurgico e filme termoplastico c/ abertura em petala, prazo de esterilizacao com validade de 05 anos.	80026180029		Sr	Sr II s/ag	0,35000	350,00
186	30	UNID	Br0439632 seringa descartavel de 60 ml sem agulha e sem rosca, c onfeccionada em polipropileno translucido transparente, atoxico, com graduacao externa milimetrada, bico simples, tipo luer, com localizacao central, embolo com trava, pistao de borracha atoxico siliconado, embalada individualmente em papel grau cirurgico e filme termoplastico c/ abertura em petala, prazo de esterilizacao com validade de 05 anos.	80026180029		Sr	Sr Is s/ag	2,36000	70,80
198	5	CAIX	Br0281321 fio sutura nylon agulhado 6-0 c/ 24 unidades de 45 cm.	10378330013	CX.C/24 UND	Technofio-ace	Technofio mod. ny64mt15	42,95000	214,75

FONE: +55 (47) 3520 9000

Estrada Boa Esperança, 2320 | Fundo Canoas

Cep: 89163-554 | RIO DO SUL | SC | Brasil

CNPJ: 00.802.002/0001-02

IE: 25.314.899-5 Insc.Municipal: 19313

licitacoes@altermed.com.br / altermed@altermed.com.br

A

Município de Mercedes - 2186

Rua Dr Oswaldo Cruz

Cep: 85998-000 - MERCEDES - PR

Att. Comissão Permanente de Licitações

Proposta Referente...

Pregão Eletrônico (Registro de Preços) Nr.: 056/2021

Data Entrega..... : 20/05/2021

Horário Entrega... : 08:00

Rio do Sul (SC), 20 de Maio de 2021

Item	Qtde	U.M.	Descrição dos Produtos	Registro ANVISA	Embalagem (Qtde CX)	Marca e/ou Fabricante	Nome Comercial e/ou Referência e/ou Modelo	R\$ Unitário	R\$ Total
			nylon preto. monofilamento. classe ii. esteril. nao absorvivel. agulha mt ½ circ. trg. 1,5 cm/45cm						
212	100	UNID	Br0270585 dispositivo de incontinencia urinaria c/preservativo n º5, com extensor incluso, comprimento 17 cm, largura 11 cm confeccionado em latex resistente, pacote com 1 unidade.	80286000036		Biosani	Biosani	2,87000	287,00
252	100	UNID	Br0270092 soro glicosado 5% 250ml. bolsa sistema fechado. soluca o esteril e apirogenica. embalagem trlaminada. transparente. dois bicos iguais para introducao do equipo e da agulha. lacre protetor.	104910020045		Jp	Tarja azul	3,78000	378,00
264	5	UNID	Br0337958 fita teste de acido peracetico. embalagem c/ 30 unidad es.	ISENTO	FR.C/30 UND	Vicpharma	Vic test	136,86000	684,30

Total por Extenso: (trinta e sete mil e quarenta e quatro reais e dois centavos *****
*****)

Total Geral (R\$):

37.044,02

Condições de Fornecimento:

Condições de Pagamento..... : 30DD

Frete..... : Incluso

Prazo de Entrega..... : 10 dias

Validade da Proposta..... : 30 dias

Aceitamos o fornecimento dos materiais acima relacionados com os preços e condições que propomos, sendo que os preços constantes na proposta compreendem todas as despesas (fretes, taxas, impostos, etc...), sendo, portanto, preço final.

MAICON
CORDOVA
PEREIRA:01
588693970

Assinado de forma digital por MAICON CORDOVA PEREIRA:01588693970
Dados: 2021.05.21 17:07:10 -03'00'

Maicon Cordova Pereira

Procurador

015.886.939-70

FONE: +55 (47) 3520 9000

Estrada Boa Esperança, 2320 | Fundo Canoas

Cep: 89163-554 | RIO DO SUL | SC | Brasil

CNPJ: 00.802.002/0001-02

IE: 25.314.899-5 Insc.Municipal: 19313

licitacoes@altermed.com.br / altermed@altermed.com.br



CENTERMEDI- COMERCIO DE PRODUTOS HOSPITALARES LTDA

CNPJ:03.652.030/0003-32 IE:260516392
 FLORENAL RIBEIRO 1551 QUEDAS DO PALMITAL
 CHAPECO SC CEP: 89815290
 E-MAIL: centermedisc@centermedi.com.br - licitacaosc@centermedi.com.br
 FONE: 5435232700

PROPOSTA COMERCIAL

PREGÃO ELETRÔNICO Nº 056/2021

ABERTURA: 20/05/2021

08:00:00

3791 - Prefeitura Municipal de Mercedes
95.719.373/0001-23 R Dr Oswaldo Cruz 555

MERCEDES**PR 85998000**

Prazo de Entrega

Validade da Proposta

Pagamento

CONFORME EDITAL

CONFORME EDITAL

CONFORME EDITAL

VALIDADE DOS MEDICAMENTOS SUPERIOR A 12 MESES
 PAGAMENTO: 30 DIAS
 ENTREGA: 10 DIAS

CÓD.	DESCRIÇÃO	GGREM	BLISTER	N.COMERCIAL	LABORATÓRIO	REGISTRO	UND	QUANT.	PREÇO R\$	
									RSUNITÁRIO	RSTOTAL
17	SCALP 21G INTRAVENOSO UNIDADE CX C/ 100			SAFER	CIRURGICA FERNAN	10150470547	UN	500,00	0,190000	95,00
90	COLETOR PERFURO CORTANTE 7L UNIDADE CX C/ 20			COLETOR ECO - FA	EMBAMEDI	81907160002	UND	25,00	4,600000	115,00
170	MICROPORE BRANCO 10CMX4,5M ROLO CX C/ 96			ADPELE	MISSNER	80003300024	RL	50,00	4,740000	237,00
171	MICROPORE BRANCO 2,5CMX10M ROLO CX C/ 96			COPERTINA	CRAL	10379860122	RL	50,00	2,170000	108,50
199	LUVA CIRURGICA ESTERIL C/ PO TAM 6.5 UNIDADE CX C/ 200			NEW HAND	FRONTINENSE/ROBI!	10182420004	UN	200,00	1,580000	316,00
200	LUVA CIRURGICA ESTERIL C/ PO TAM 7.0 UNIDADE CX C/ 200			NEW HAND	FRONTINENSE/ROBI!	10182420004	UN	250,00	1,600000	400,00
201	LUVA CIRURGICA ESTERIL C/ PO TAM 7.5 UNIDADE CX C/ 200			NEW HAND	FRONTINENSE/ROBI!	10182420004	UN	250,00	1,640000	410,00
208	LUVA PROCEDIMENTO S/ PO TAM P (NITRILICA) CAIXA C/ 1 CX C/ 100				DESCARPACK	10330660278	CX	20,00	80,000000	1.600,00
209	LUVA PROCEDIMENTO S/ PO TAM M (NITRILICA) CAIXA C/ 1 CX C/ 100				DESCARPACK	10330669122	CX	20,00	80,000000	1.600,00
210	LUVA PROCEDIMENTO S/ PO TAM G (NITRILICA) CAIXA C/ 1 CX C/ 100				DESCARPACK	10330669122	CX	20,00	78,800000	1.576,00



Centermedi Comércio de Produtos Hospitalares Ltda.

CENTERMEDI- COMERCIO DE PRODUTOS HOSPITALARES LTDA

CNPJ:03.652.030/0003-32 IE:260516392
 FLORENAL RIBEIRO 1551 QUEDAS DO PALMITAL
 CHAPECÓ SC CEP: 89815290
 E-MAIL: centermedisc@centermedi.com.br - licitacaosc@centermedi.com.br
 FONE: 5435232700

PROPOSTA COMERCIAL

PREGÃO ELETRÔNICO Nº 056/2021

ABERTURA: 20/05/2021 08:00:00

3791 - Prefeitura Municipal de Mercedes

95.719.373/0001-23

R Dr Oswaldo Cruz 555

MERCEDES

PR 85998000

Prazo de Entrega

Validade da Proposta

Pagamento

CONFORME EDITAL

CONFORME EDITAL

CONFORME EDITAL

VALIDADE DOS MEDICAMENTOS SUPERIOR A 12 MESES
 PAGAMENTO: 30 DIAS
 ENTREGA: 10 DIAS

CÓD.	DESCRIÇÃO	GGREM	BLISTER	N.COMERCIAL	LABORATÓRIO	REGISTRO	UND	QUANT.	PREÇO R\$ RSUNITÁRIO	R\$TOTAL
T O T A I S: R\$										6.457,50
Seis Mil e Quatrocentos e Cinquenta e Sete Reais e Cinquenta Centavos										

1. Declaramos que todos os direitos e obrigações estão de acordo com o edital.

2. Declaramos que os custos relacionados nas Memórias de Cálculo da presente proposta correspondem as nossas necessidades.

3. Declaramos que a presente proposta inclui todos os custos e despesas necessárias ao cumprimento integral das obrigações decorrentes da contratação, tais como, custos diretos e indiretos, tributos incidentes, taxa de administração, transporte, materiais, equipamentos, encargos sociais, trabalhistas, seguros, lucro da empresa e quaisquer outros encargos necessários ao cumprimento integral do objeto deste Edital e seus Anexos.

A Validade e a entrega dos produtos será conforme edital.

O pagamento será efetuado conforme edital.

Responsável pelo Contrato: Vilson Szymanski - Sócio Gerente

RG: 1021870736 e CPF: 162.522.250-53 Residente na Av. Adão Welker, 90, AP1, centro, Barão de Cotegipe - RS, CEP: 99740-000

O objeto ofertado atende a todas as especificações descritas no edital.

Empenhos: centermedisc@centermedi.com.br Contratos: centermedisc@centermedi.com.br

CHAPECÓ



quinta-feira, 20 de maio de 2021

DADOS BANCÁRIOS PARA CRÉDITOS DE PAGAMENTOS:

BANCO DO BRASIL - CIDADE: ERECHIM - RS
 AGENCIA: 0132-5 CONTA CORRENTE: 12871-6

CHAVES PIX PARA CRÉDITOS DE PAGAMENTOS:

BANCO DO BRASIL: 03.652.030/0001-70 CAIXA FEDERAL: caixa.centermedi@gmail.com
 BANRISUL: banrisul.centermedi@gmail.com BRADESCO: bradesco.centermedi@gmail.com
 SICREDI: sicredi.centermedi@gmail.com

LUIZ EDUARDO RAZZIA GIACOMEL:
 027189970
 01

Assinado de forma digital por LUIZ EDUARDO RAZZIA GIACOMEL:027189970
 Dados: 2021.05.24 14:47:22 -03'00'

FLYMED COMÉRCIO DE PRODUTOS HOSPITALARES LTDA
 RUA MACHADO DE ASSIS 1237 BAIRRO BELA VISTA ERECHIM RS
 CNPJ: 25.034.906/0001-58
 INS. ESTADUAL: 039/0174041
 FONE/FAX.: (54)3712-5888
 E-MAIL: flymedrs@outlook.com
 ERECHIM - RS
 CEP: 99704-066
 PREFEITURA DE MERCEDES
 ESTADO DO PARANA
 Pregão Eletrônico 56/2021
 A/C: COMISSÃO PERMANENTE DE LICITAÇÃO

**PREGÃO ELETRÔNICO
56/2021**

PROPOSTA FINANCEIRA

ITEM	Quant.	UND	Especificação dos Produtos	Marca	Preço	
					Unitário	Total
1	20	CX	BR0439799 Agulha Descartável 0,40x12 18G, cânula com bisel trifacetado em aço inoxidável, siliconada, estéril, atóxica e apirogênica. Embalada individualmente, caixa com 100 unidades.	LABOR IMPORT	11,8800	R\$ 237,60
2	7	CX	BR0397513 Agulha Descartável 0,45x13 (26G x ½), cânula com bisel trifacetado em aço inoxidável, siliconada, estéril, atóxica e apirogênica. Embalada individualmente, caixa com 100 unidades.	LABOR IMPORT	11,8800	R\$ 83,16
3	12	CX	BR0439811 Agulha hipodérmica descartável 0,55 x 20 (24G x 3/4), cânula com bisel trifacetado em aço inoxidável, siliconada, estéril, atóxica e apirogênica. Embalada individualmente. Caixa com 100 unidades.	LABOR IMPORT	11,8800	R\$ 142,56
4	10	CX	BR0397507 Agulha Descartável 0,60x25 23G, cânula com bisel trifacetado em aço inoxidável, siliconada, estéril, atóxica e apirogênica. Embalada individualmente, caixa com 100 unidades.	LABOR IMPORT	11,8800	R\$ 118,80
5	20	CX	BR0397505 Agulha Descartável 0,70x25 (22G x 1), cânula com bisel trifacetado em aço inoxidável, siliconada, estéril, atóxica e apirogênica. Embalada individualmente, caixa com 100 unidades	LABOR IMPORT	11,8800	R\$ 237,60
6	10	CX	BR0439808 Agulha Descartável 0,70x30 (22G x 1 ¼), cânula com bisel trifacetado em aço inoxidável, siliconada, estéril, atóxica e apirogênica. Embalada individualmente, caixa com 100 unidades	LABOR IMPORT	11,8800	R\$ 118,80
7	20	CX	BR0397502 Agulha Descartável 0,80x25 (21G x 1), cânula com bisel trifacetado em aço inoxidável, siliconada, estéril, atóxica e apirogênica. Embalada individualmente, caixa com 100 unidades	LABOR IMPORT	11,7800	R\$ 235,60
159	500	UND	BR0444371 Atadura de crepom 20cm; Contém 1 unidade de 1,80m em repouso 100% puro algodão: macio e extra-absorvente; Formato: Rolo; Dermatologicamente testado; Produto com validade; Máxima compressão na aplicação; 13 fios/cm²	ERIMAX	0,9900	R\$ 495,00
160	5	PCT	BR0443022 Campo Cirúrgico descartável 45 x 50cm (Compressa Cirúrgica) Pacote com 50 unidades 30grs. Deverá apresentar Certificado de Boas Práticas de Fabricação emitido pela ANVISA, dentro do prazo de validade. Deverá ser apresentado o certificado da ABNT para comprovação de atendimento a norma, sob pena de desclassificação	ERIMAX	110,0000	R\$ 550,00
162	200	PCT	BR0269971 Compressa de Gaze Hidrófila, não estéril, confeccionada com 13 fios/cm² em tamanho nominal de 7,5 x 7,5 cm fechada e 15 x 30 cm aberta, com 8 dobras e 5 camadas. PACOTE COM 500 UN.	ERIMAX	23,0000	R\$ 4.600,00
TOTAL						R\$ 6.819,12

TOTAL: seis mil oitocentos e dezanove reais com doze centavos

1. Declaramos que todos os direitos e obrigações estão de acordo com o edital.
2. Declaramos que os custos relacionados nas Memórias de Cálculo da presente proposta correspondem as nossas necessidades.
3. Declaramos que a presente proposta inclui todos os custos e despesas necessárias ao cumprimento integral das obrigações decorrentes da contratação, tais como, custos diretos e indiretos, tributos incidentes, taxa de administração, transporte, materiais, equipamentos, encargos sociais, trabalhistas, seguros, lucro da empresa e quaisquer outros encargos necessários ao cumprimento integral do objeto deste Edital e seus Anexos.
Declaramos que o(s) produto(s) a ser entregue(s) ficará(ão) sob a sua inteira responsabilidade, até a entrega definitiva;
Declaração de que se enquadram na condição de ME ou EPP, nos termos da LC 123/2006 e Alterações Posteriores;
Declaramos aceitamos as condições impostas por este edital e que se submetem ao disposto pela Lei 8.666/93 e Diplomas Complementares.
4. Validade da Proposta 30 DIAS
5. Prazo de Entrega: Conforme Edital.
6. Local de Entrega: Conforme Edital.
7. Forma de Pagamento: 30 Dias.

DADOS PARA ASSINATURA DO CONTRATO: Ivo Capitanio Junior, RG 2068390315 e CPF 026.104.320-03, residente na Rua Pedro Álvares Cabral,890 Apt 402 Erechim - RS.

Dados Bancários: Banco do Brasil - Ag.: 4251-X - C.C.: 30953-2
Erechim 24 DE MAIO DE 2021

FLYMED COMERCIO DE
PRODUTOS
HOSPITALARES
LTDA:25034906000158

Assinado de forma digital por
FLYMED COMERCIO DE PRODUTOS
HOSPITALARES
LTDA:25034906000158
Dados: 2021.05.24 10:04:12 -03'00'

FRANCIELI CERUTI
Representante Legal / Procurador
RG: 1095364657
CPF: 019.917.800-36

Maringá, 20 de maio de 2021.

PROPOSTA DE PREÇOS

**AO MUNICÍPIO DE MERCEDES - PR
PREGÃO ELETRÔNICO Nº 056/2021**

H R CARLONE – ME - AVANTE COMÉRCIO GLOBAL E SERVIÇOS, pessoa jurídica de direito privado, devidamente inscrita no CNPJ 30.126.408/0001-75, I.E. 90829912-44 situado na Avenida Alcebiades de Paula Neto, 842, Jardim Oriental, na Cidade de Maringá, Estado do Paraná, CEP 87024-210, fone: (44) 3367-9617, e-mail **hugo.carlone@avanteglobal.com.br** e **ester@mslicitacao.com.br**, dados bancários **Banco Inter 077 Agência 0001 Conta 42788129** neste ato representada por Hugo Rafael Carlone portador do RG 10938346 SSP/MT, inscrito no CPF 030.419.549-90, domiciliado e residente na cidade de Maringá, Paraná.

ITEM	QTDE	UNID	DESCRIÇÃO	MARCA	VALOR UNIT	VALOR TOTAL
92	50	und	Dispenser para álcool em gel. Branco, compacto, para parede, capacidade de reservatório de 800ml	NOBRE	R\$ 36,36	R\$ 1.818,00
93	50	und	Dispenser para sabonete líquido. Branco, compacto, para parede capacidade de reservatório de 800ml	NOBRE	R\$ 36,36	R\$ 1.818,00
94	2000	PC T	Papel Toalha inter folhado BRANCO. Pacote com 1.000 folhas de 21x23 cm.	IMPEL	R\$ 20,00	R\$ 40.000,00
286	80	und	Óculos de Segurança Individual, incolor constituído de armação e visor (lente de proteção) confeccionados em uma única peça de policarbonato com tratamento antirrisco e antiembaçante, hastes tipo espátula do mesmo material e dotadas de proteção lateral com sistema de ventilação indireta. VALIDADE DO PRODUTO: A data de fabricação do Equipamento de Proteção Individual deve ter no máximo (12) meses. IDENTIFICAÇÃO DO EPI: deve ser identificado com o nome do fabricante, tamanho da peça e número do Certificado de Aprovação (CA). NORMAS: Norma Regulamentadora – NR 06. DOCUMENTOS: Apresentar cópia do laudo do CA do Ministério da Economia, Secretaria de Trabalho.	Poli – ferr C.A 34.082	R\$ 10,22	R\$ 817,60

Validade da Proposta: 60 (Sessenta dias).

30.126.408/0001-75

H R CARLONE – ME - AVANTE COMÉRCIO GLOBAL E SERVIÇOS

H R CARLONE - ME

AV. ALCEBIADES DE PAULA NETO, 842
SALA 01 - JARDIM ORIENTAL
MARINGÁ-PR - CEP 87024-210

CNPJ 30.126.408/0001-75

Representada por **Hugo Rafael Carlone**
CPF 030.419.549-90, R.G 10938346 SSP/MT

PREFEITURA MUNICIPAL DE MERCEDES – PR

PE Nº 56/2021 – SITE: COMPRAS NET – UASG: 985531

VALIDADE DA PROPOSTA: 30 DIAS

DEMAIS CONDIÇÕES CONFORME EDITAL

Item	QUANTIDADE	UNIDADE	DESCRIÇÃO	CX. C	MARCA	MODELO	REGISTRO	VALOR UNITARIO	VALOR TOTAL
1	20	CX.	Agulha Descartável 0,40x12 18G, cânula com bisel trifacetado em aço inoxidável, siliconada, estéril, atóxica e apirogênica. Embalada individualmente, caixa com 100 unidades.	CX C/ 100	LABOR IMPORT	LABOR IMPORT	10369460064	14,6500	R\$ 293,00
3	12	CX.	Agulha hipodérmica descartável 0,55 x 20 (24G x 3/4), cânula com bisel trifacetado em aço inoxidável, siliconada, estéril, atóxica e apirogênica. Embalada individualmente. Caixa com 100 unidades.	CX C/ 100	INJEX	INJEX	10160610061	18,0000	R\$ 216,00
5	20	CX.	Agulha Descartável 0,70x25 (22G x 1), cânula com bisel trifacetado em aço inoxidável, siliconada, estéril, atóxica e apirogênica. Embalada individualmente, caixa com 100 unidades	CX C/ 100	INJEX	INJEX	10160610061	13,8000	R\$ 276,00
6	10	CX.	Agulha Descartável 0,70x30 (22G x 1 ¼), cânula com bisel trifacetado em aço inoxidável, siliconada, estéril, atóxica e apirogênica. Embalada individualmente, caixa com 100 unidades	CX C/ 100	INJEX	INJEX	10160610061	13,8000	R\$ 138,00

7	20	CX.	Agulha Descartável 0,80x25 (21G x 1), cânula com bisel trifacetado em aço inoxidável, siliconada, estéril, atóxica e apirogênica. Embalada individualmente, caixa com 100 unidades	CX C/ 100	INJEX	INJEX	10160610061	13,8000	R\$ 276,00
11	300	UND	Cateter Intravenoso Periférico 20G de uso único, descartável confeccionado em polímero radiopaco, indicado em terapia intravenosa periférica de permanência até 48 horas na veia. Constituído de agulha siliconada com bisel biangulado e trifacetado, cateter em Polímero FEP radiopaco siliconado flex, protetor do conjunto agulha/cateter, conector luer lock codificado em cores, câmara de refluxo em plástico transparente e trama da câmara de refluxo com micro estrias. 20 G 1 1/4, calibre 0,8mm, comprimento: 1,9cm, cor lilás.	CX C/ 100	DESCARPACK	DESCARPACK	10330660066	0,8900	R\$ 267,00
12	2000	UND	Cateter Intravenoso Periférico 22G de uso único, descartável confeccionado em polímero radiopaco, indicado em terapia intravenosa periférica de permanência até 48 horas na veia. Constituído de agulha siliconada com bisel biangulado e trifacetado, cateter em Polímero FEP radiopaco siliconizado flex, protetor do conjunto agulha/cateter, conector luer lock codificado em cores, câmara de refluxo em plástico transparente e trama da câmara de refluxo com micro estrias. 22 G 1, calibre 0,8mm,	CX C/ 100	DESCARPACK	DESCARPACK	10330660066	0,8900	R\$ 1.780,00

			comprimento: 1,9cm, cor azul						
13	1500	UND	Cateter Intravenoso Periférico 24G de uso único, descartável confeccionado em polímero radiopaco, indicado em terapia intravenosa periférica de permanência até 48 horas na veia. Constituído de agulha siliconada com bisel biangulado e trifacetado, cateter em Polímero FEP radiopaco siliconizado flex, protetor do conjunto agulha/cateter, conector luer lock codificado em cores, câmara de refluxo em plástico transparente e trama da câmara de refluxo com micro estrias. 24 G 3/4, calibre 0,8mm, comprimento: 1,9cm, cor amarela.	CX C/ 100	DESCARPACK	DESCARPACK	10330660066	1,0100	R\$ 1.515,00

17	500	UND	Scalp nº 21, cateter para infusão intravenosa com agulha de bisel trifacetado, com asas leves flexíveis dotadas de um exclusivo dispositivo de encaixe, garantindo firme empunhadura, perfeita conexão das partes, tubo de vinil leve, flexível e transparente, conector luer- lok cônico e rígido, assegurando perfeita conexão com seringas ou equipo de bico macho e seringas ou dispositivos luer- lok, esterilizado a oxido de etileno, embalado individualmente em papel grau cirúrgico, constando externamente os dados de identificação e procedência, fabricação, lote e esterilização e registro no MS. Estéril, apirogênico e descartável.		CIRURGICA FERNANDES	SAFER	10150470547	0,2300	R\$ 115,00
89	25	UND	Caixa coletora para lixo contaminado de material perfuro-cortante 3 litros, confeccionada em papelão ondulado resistente a perfuração, com saco plástico e revestimento interno para descarte de objetos, alça dupla para transporte, alças externas, tampa de segurança, com sistema de abertura e fechamento prático e segurança ao manuseio, com instruções de uso e montagem impressas externamente. Fabricado de acordo com as normas ABNT NBR.	UND	EMBRAMED		10252420060	5,0000	R\$ 125,00

90	25	UND	Caixa coletora para lixo contaminado de material perfuro-cortante 7 litros, confeccionada em papelão ondulado resistente a perfuração, com saco plástico e revestimento interno para descarte de objetos, alça dupla para transporte, alças externas, tampa de segurança, com sistema de abertura e fechamento prático e segurança ao manuseio, com instruções de uso e montagem impressas externamente. Fabricado de acordo com as normas ABNT NBR.	UND	EMBRAMED	EMBRAMED	10252420060	4,9000	R\$ 122,50
91	100	UND	Caixa coletora para lixo contaminado de material perfuro-cortante 13 litros, confeccionada em papelão ondulado resistente a perfuração, com saco plástico e revestimento interno para descarte de objetos, alça dupla para transporte, alças externas, tampa de segurança, com sistema de abertura e fechamento prático e segurança ao manuseio, com instruções de uso e montagem impressas externamente. Fabricado de acordo com as normas ABNT NBR.	UND	EMBRAMED	EMBRAMED	10252420060	7,3500	R\$ 735,00
128	5	ROLO	Papel Grau Cirúrgico p/ esterilização 8cm/100m. Bobina de papel grau cirúrgico 70g/m ² +/- 5%) e outra em filme multi-laminado azul (54g/m ² +/- 5%). Registro ANVISA; validade 02 anos; procedência: Brasil	UND	DUOTEC	ESTERIL CARE	80587510002	52,9000	R\$ 264,50

129	10	ROLO	Papel Grau Cirúrgico p/ esterilização 12cm/100m. Bobina de papel grau cirúrgico 70g/m ² +/- 5%) e outra em filme multi-laminado azul (54g/m ² +/- 5%). Registro ANVISA; validade 02 anos; procedência: Brasil	UND	DUOTEC	ESTERIL CARE	80587510002	77,0000	R\$ 770,00
130	15	ROLO	Papel Grau Cirúrgico p/ esterilização 15cm/100m. Bobina de papel grau cirúrgico 70g/m ² +/- 5%) e outra em filme multi-laminado azul (54g/m ² +/- 5%). Registro ANVISA; validade 02 anos; procedência: Brasil	UND	DUOTEC	ESTERIL CARE	80587510002	77,0000	R\$ 1.155,00
131	15	ROLO	Papel Grau Cirúrgico p/ esterilização 20cm/100m. Bobina de papel grau cirúrgico 70g/m ² +/- 5%) e outra em filme multi-laminado azul (54g/m ² +/- 5%). Registro ANVISA; validade 02 anos; procedência: Brasil	UND	DUOTEC	ESTERIL CARE	80587510002	100,0000	R\$ 1.500,00
132	5	ROLO	Papel Grau Cirúrgico 30cm x 100 metros. Papel Grau cirúrgico 60 g/m ² utilizado para garantir a resistência mecânica, barreira microbiológica e o controle da porosidade para manutenção da esterilidade; Papel Grau cirúrgico isento de furos, sem corantes, repelente a líquidos, resistente a rasgos e inodoro; Toda embalagem deverá conter o número de lote de fabricação, - Embalagem registrada no Ministério da Saúde. Cores diferenciadas nos indicadores antes e após a esterilização.	UND	DUOTEC	ESTERIL CARE	80587510002	147,0000	R\$ 735,00

156	50	UND	Algodão hidrófilo em camadas (manta) contínuas em forma de rolo, provido de papel apropriado em toda sua extensão, o algodão deverá apresentar: aspecto homogêneo e macio, boa absorvência, inodoro, ausência de grumos ou quaisquer impurezas, cor branca, no mínimo 80% de brancura, peso líquido 500 gramas, embalado em saco plástico individual.		MINASREY	MINASREY	80384550001	13,4800	R\$ 674,00
167	50	UND	Esparadrapo impermeável, na cor Branca, composto de tecido 100% algodão com resina acrílica impermeabilizante. Não estéril. Bordas devidamente acabadas, com uma de suas faces recobertas com massa adesiva antialérgica a base de borracha natural. Fácil de rasgar e de excelente flexibilidade, é indicado para diversos usos. Embalado individualmente em rolos uniformes com capa protetora em material que garante a integridade do produto. Pré cortado na sua largura nas dimensões 1,25cm, 1,25cm, 2,5cm e 5 cm. Tamanho: 10cm x 4,5m, cor branca, enrolado em carrete.	CX C/ 24	MISSNER	MISSNER	80003309005	7,3600	R\$ 368,00

170	50	UND	Fita hipoalergênica, MICROPOROROSA, confeccionada com substrato de não-tecido à base de fibras de viscose, resina acrílica e massa adesiva à base de poliacrilato hipoalérgico. Utilizado para a fixação de curativos, ponto falso, proteção de cortes. Com excelente fixação, sendo indicada para curativos em regiões do corpo com alta sensibilidade, principalmente em crianças e idosos. Tamanho: 10 cm x 4,5m	CX C/ 1	MISSNER	MISSNER	80003300004	4,7400	R\$ 237,00
171	50	UND	Fita hipoalergênica, MICROPOROROSA, confeccionada com substrato de não-tecido à base de fibras de viscose, resina acrílica e massa adesiva à base de poliacrilato hipoalérgico. Utilizado para a fixação de curativos, ponto falso, proteção de cortes. Com excelente fixação, sendo indicada para curativos em regiões do corpo com alta sensibilidade, principalmente em crianças e idosos. Tamanho: 25mm x10m	CX C/ 96	CRAL / COPERTINA	CRAL / COPERTINA	10379860122	2,3600	R\$ 118,00
172	50	UND	Fita hipoalergênica, MICROPOROROSA, confeccionada com substrato de não-tecido à base de fibras de viscose, resina acrílica e massa adesiva à base de poliacrilato hipoalérgico. Utilizado para a fixação de curativos, ponto falso, proteção de cortes. Com excelente fixação, sendo indicada para curativos em regiões do corpo com alta sensibilidade, principalmente em crianças e idosos. Tamanho: 50mm x10m	CX C/ 1	MISSNER	MISSNER	80003300004	4,7400	R\$ 237,00

176	2000	UND	Equipo MACROGOTAS COM CONTROLADOR DE GOTEJAMENTO. Lanceta perfurante para conexão ao recipiente de solução; Câmara para visualização de gotejamento; Filtro de Partícula (abertura 15 micra) - De acordo com a Norma NBR ISO 8536-4; Filtro de ar hidrófobo bacteriológico (abertura 0,22 micra); Filtro de ar distal bacteriológico para preenchimento em sistema fechado (0,22 micra); Extensão em PVC Cristal; Pinça rolete para abrir e fechar o sistema; Controlador de fluxo, tipo relógio; Injetor lateral isento de látex, com plataforma de proteção para dedos e corta-fluxo; Conexão Luer Slip para dispositivo de acesso venoso; Régua de 80 cm para medição da altura do frasco/bolsa de soro até o acesso venoso.	UND	MEDIX	MEDIX	80495510033	1,2200	R\$ 2.440,00
183	3000	UND	Seringa Descartável de 05 ml sem agulha, confeccionada em polipropileno translúcido transparente, atóxico, com graduação externa milimetrada, bico tipo luer lock, com localização central, êmbolo com trava, pistão de borracha atóxico siliconado, embalada individualmente em papel grau cirúrgico e filme termoplástico c/ abertura em pétala, prazo de esterilização com validade de 05 anos.		SR-SALDANHA RODRIGUES LTDA	SR-SALDANHA RODRIGUES LTDA	80026180029	0,3080	R\$ 924,00

184	1000	UND	Seringa Descartável de 10 ml sem agulha, confeccionada em polipropileno translúcido transparente, atóxico, com graduação externa milimetrada, bico tipo luer lock, com localização central, êmbolo com trava, pistão de borracha atóxico siliconado, embalada individualmente em papel grau cirúrgico e filme termoplástico c/ abertura em pétala, prazo de esterilização com validade de 05 anos.		INJEX	INJEX	10160610007	0,4500	R\$ 450,00
199	200	UND	Luva cirúrgica estéril; 6,5; Anatômica; Superfície microtexturizada na extremidade dos dedos; Levemente talcada; Esterilizada por raio gama; Embalagem em papel grau cirúrgico; Espessura mínima de 0,10mm e comprimento mínimo de 280mm. VALIDADE DO PRODUTO: A data de fabricação do Equipamento de Proteção Individual deve ter no máximo (12) meses. IDENTIFICAÇÃO DO EPI: deve ser identificado com o nome do fabricante, tamanho da peça e número do Certificado de Aprovação (CA). NORMAS: Norma Regulamentadora – NR 06. DOCUMENTOS: Apresentar cópia do laudo do CA do Ministério da Economia, Secretaria de Trabalho.	PAR	NEW HAND	NEW HAND	10182420004	1,8000	R\$ 360,00

200	250	UND	Luva cirúrgica estéril; 7,0; Anatômica; Superfície microtexturizada na extremidade dos dedos; Levemente talcada; Esterilizada por raio gama; Embalagem em papel grau cirúrgico; Espessura mínima de 0,10mm e comprimento mínimo de 280mm. VALIDADE DO PRODUTO: A data de fabricação do Equipamento de Proteção Individual deve ter no máximo (12) meses. IDENTIFICAÇÃO DO EPI: deve ser identificado com o nome do fabricante, tamanho da peça e número do Certificado de Aprovação (CA). NORMAS: Norma Regulamentadora – NR 06. DOCUMENTOS: Apresentar cópia do laudo do CA do Ministério da Economia, Secretaria de Trabalho.	PAR	NEW HAND	NEW HAND	10182420004	1,8000	R\$ 450,00
201	250	UND	Luva cirúrgica estéril; 7,5; Anatômica; Superfície microtexturizada na extremidade dos dedos; Levemente talcada; Esterilizada por raio gama; Embalagem em papel grau cirúrgico; Espessura mínima de 0,10mm e comprimento mínimo de 280mm. VALIDADE DO PRODUTO: A data de fabricação do Equipamento de Proteção Individual deve ter no máximo (12) meses. IDENTIFICAÇÃO DO EPI: deve ser identificado com o nome do fabricante, tamanho da peça e número do Certificado de Aprovação (CA). NORMAS: Norma Regulamentadora – NR 06. DOCUMENTOS: Apresentar cópia do	PAR	NEW HAND	NEW HAND	10182420004	1,8000	R\$ 450,00

			laudo do CA do Ministério da Economia, Secretaria de Trabalho.						
204	50	CX.	Luvas de Procedimento Látex com 100, PP; Não estéril; Fabricada em látex; Com pó bioabsorvível; Superfície lisa; Embalagem tipo "dispenser box" contendo 100 unidades; Produto com qualidade. VALIDADE DO PRODUTO: A data de fabricação do Equipamento de Proteção Individual deve ter no máximo (12) meses. IDENTIFICAÇÃO DO EPI: deve ser identificado com o nome do fabricante, tamanho da peça e número do Certificado de Aprovação (CA). NORMAS: Norma Regulamentadora – NR 06. DOCUMENTOS: Apresentar cópia do laudo do CA do Ministério da Economia, Secretaria de Trabalho.	CX C/ 100	UNI GLOVES	UNI GLOVES	81479560003	78,0000	R\$ 3.900,00

205	150	CX.	Luvas de Procedimento Látex com 100, P; Não estéril; Fabricada em látex; Com pó bioabsorvível; Superfície lisa; Embalagem tipo "dispenser box" contendo 100 unidades; Produto com qualidade. VALIDADE DO PRODUTO: A data de fabricação do Equipamento de Proteção Individual deve ter no máximo (12) meses. IDENTIFICAÇÃO DO EPI: deve ser identificado com o nome do fabricante, tamanho da peça e número do Certificado de Aprovação (CA). NORMAS: Norma Regulamentadora – NR 06. DOCUMENTOS: Apresentar cópia do laudo do CA do Ministério da Economia, Secretaria de Trabalho.	CX C/ 100	DESCARPACK	DESCARPACK	10330669104	78,0000	R\$ 11.700,00
206	150	CX.	Luvas de Procedimento Látex com 100 M; Não estéril; Fabricada em látex; Com pó bioabsorvível; Superfície lisa; Embalagem tipo "dispenser box" contendo 100 unidades; Produto com qualidade. VALIDADE DO PRODUTO: A data de fabricação do Equipamento de Proteção Individual deve ter no máximo (12) meses. IDENTIFICAÇÃO DO EPI: deve ser identificado com o nome do fabricante, tamanho da peça e número do Certificado de Aprovação (CA). NORMAS: Norma Regulamentadora – NR 06. DOCUMENTOS: Apresentar cópia do laudo do CA do Ministério da Economia, Secretaria de Trabalho.	CX C/ 100	DESCARPACK	DESCARPACK	10330669104	78,0000	R\$ 11.700,00

207	80	CX.	Luvas de Procedimento Látex com 100 G; Não estéril; Fabricada em látex; Com pó bioabsorvível; Superfície lisa; Embalagem tipo "dispenser box" contendo 100 unidades; Produto com qualidade. VALIDADE DO PRODUTO: A data de fabricação do Equipamento de Proteção Individual deve ter no máximo (12) meses. IDENTIFICAÇÃO DO EPI: deve ser identificado com o nome do fabricante, tamanho da peça e número do Certificado de Aprovação (CA). NORMAS: Norma Regulamentadora – NR 06. DOCUMENTOS: Apresentar cópia do laudo do CA do Ministério da Economia, Secretaria de Trabalho.	CX C/ 100	DESCARPACK	DESCARPACK	10330669104	78,0000	R\$ 6.240,00
208	20	CX.	Luva Nitrílica P, sem pó para procedimentos, anti-alérgica, Ambidestra, Sem pó, Sem látex, Sem proteína, Não estéril. Composição: Borracha sintética (nitrílica), Caixa com 100 unidades. Cor: Azul Cobalto / Rosa / Azul. VALIDADE DO PRODUTO: A data de fabricação do Equipamento de Proteção Individual deve ter no máximo (12) meses. IDENTIFICAÇÃO DO EPI: deve ser identificado com o nome do fabricante, tamanho da peça e número do Certificado de Aprovação (CA). NORMAS: Norma Regulamentadora – NR 06. DOCUMENTOS: Apresentar cópia do laudo do CA do Ministério da Economia, Secretaria de Trabalho.	CX C/ 100	DESCARPACK	DESCARPACK	10330669122	90,0000	R\$ 1.800,00

209	20	CX.	Luva Nitrílica M, sem pó para procedimentos, anti-alérgica, Ambidestra, Sem pó, Sem látex, Sem proteína, Não estéril. Composição: Borracha sintética (nitrílica), Caixa com 100 unidades. Cor: Azul Cobalto / Rosa / Azul. VALIDADE DO PRODUTO: A data de fabricação do Equipamento de Proteção Individual deve ter no máximo (12) meses. IDENTIFICAÇÃO DO EPI: deve ser identificado com o nome do fabricante, tamanho da peça e número do Certificado de Aprovação (CA). NORMAS: Norma Regulamentadora – NR 06. DOCUMENTOS: Apresentar cópia do laudo do CA do Ministério da Economia, Secretaria de Trabalho.	CX C/ 100	DESCARPACK	DESCARPACK	10330669122	90,0000	R\$ 1.800,00
210	20	CX.	Luva Nitrílica G, sem pó para procedimentos, anti-alérgica, Ambidestra, Sem pó, Sem látex, Sem proteína, Não estéril. Composição: Borracha sintética (nitrílica), Caixa com 100 unidades. Cor: Azul Cobalto / Rosa / Azul. VALIDADE DO PRODUTO: A data de fabricação do Equipamento de Proteção Individual deve ter no máximo (12) meses. IDENTIFICAÇÃO DO EPI: deve ser identificado com o nome do fabricante, tamanho da peça e número do Certificado de Aprovação (CA). NORMAS: Norma Regulamentadora – NR 06. DOCUMENTOS: Apresentar cópia do laudo do CA do Ministério da Economia, Secretaria de Trabalho.	CX C/ 100	DESCARPACK	DESCARPACK	10330669122	90,0000	R\$ 1.800,00

283	100	CX.	Máscara Descartável Tripla Elástico com Clipe Nasal, embalagem com 50 unidades. Eficiência na filtragem e retenção bacteriana do ar: 95,96%, Máscara de camada tripla de não tecido. Camada filtrante e clip nasal. Com elástico para acomodar. Registro ANVISA: 82010680001.	CX C/50	AZULMED	AZULMED	82098540001	17,0000	R\$ 1.700,00
284	500	UND	Máscara descartável de 8 horas Modelo N95 constituída por uma concha interna de sustentação, com 2 bandas de elástico, 1 tira de espuma e 1 grampo nasal necessário para manter o respirador firme e ajustado na face do usuário. Com eficácia mínima de 95% de filtração de partículas. VALIDADE DO PRODUTO: A data de fabricação do Equipamento de Proteção Individual deve ter no máximo (12) meses. IDENTIFICAÇÃO DO EPI: deve ser identificado com o nome do fabricante, tamanho da peça e número do Certificado de Aprovação (CA). NORMAS: Norma Regulamentadora – NR 06. DOCUMENTOS: Apresentar cópia do laudo do CA do Ministério da Economia, Secretaria de Trabalho	UNID	PROTECH	PROTECFACE	7898939271089	6,0000	R\$ 3.000,00

288	10	PCT	<p>Touca Descartável com Elástico - Pacote com 100 unidades. Especificação técnica: De uso único; Descartável; Não estéril. Material: polipropileno não tecido. Cor: branca. Tamanho: único (com tiras: 64x16cm). Validade: 5 anos após a data de fabricação. Embalagem pacote com 100 unidades. Dimensões embalagem: 29cm(c) x 5cm(l) x 40,5cm(a). Peso embalagem: 300g. VALIDADE DO PRODUTO: A data de fabricação do Equipamento de Proteção Individual deve ter no máximo (06) meses. IDENTIFICAÇÃO DO EPI: Deve ser identificado com o nome do fabricante, tamanho da peça e número do Certificado de Aprovação (CA), caso não possua (CA) deve ter registro na Associação Brasileira de Normas Técnicas (ABNT-NBR) ou Registro na Agência Nacional de Vigilância Sanitária (Anvisa). NORMAS: Norma Regulamentadora – NR 06.</p>	CX C/ 100	DEJAMARO	TOUCA SANFONADA DESCARTÁVEL DEJAMARO	81605660003	20,0000	R\$ 200,00
VALOR TOTAL	sessenta mil, oitocentos e trinta e um reais								R\$ 60.831,00

**T A - INDÚSTRIA E FACÇÃO DE ARTIGOS PARA VESTUÁRIO LTDA**

CNPJ: 35.927.779/0001-70 IE: 90.836.931-90 Cidade: Indianópolis Estado: PR

Avenida: Tupinambas Nº 552 Complemento: Sala 01 Bairro: Centro

CEP: 87.235-000 Whatsapp: (44) 99181-5358 / (44) 99914-8565

Telefone: (44) 3351-1800 Email: ceo@etiknorte.com;

Email: cobranca@etiknorte.com; lc1@etiknorte.com; lc2@etiknorte.com; lc3@etiknorte.com

Ao Órgão 985531 - PREFEITURA MUNICIPAL DE MERCEDES/PR. Pregão Eletrônico Nº 562021. Apresentamos nossa proposta de preços.

Item	Descrição	Unidade	Qtd	R\$ Unitário	Valor Total
205	LUVA PARA PROCEDIMENTO NÃO CIRÚRGICO, MATERIAL: LÁTEX NATURAL ÍNTEGRO E UNIFORME, TAMANHO: PEQUENO, CARACTERÍSTICAS ADICIONAIS: LUBRIFICADA COM PÓ BIOABSORVÍVEL, DESCARTÁVEL, APRESENTAÇÃO: ATÓXICA, TIPO: AMBIDESTRA, TIPO USO: DESCARTÁVEL, MODELO: FORMATO ANATÔMICO, FINALIDADE: RESISTENTE À TRAÇÃO MARCA: TA~/DESCARPACK FABRICANTE: TA~/DESCARPACK MODELO/VERSÃO: LV	CAIXA 100,00 UN	150,00	150,0000	22.500,0000
206	LUVA PARA PROCEDIMENTO NÃO CIRÚRGICO, MATERIAL: LÁTEX NATURAL ÍNTEGRO E UNIFORME, TAMANHO: MÉDIO, CARACTERÍSTICAS ADICIONAIS: LUBRIFICADA COM PÓ BIOABSORVÍVEL, APRESENTAÇÃO: ATÓXICA, TIPO: AMBIDESTRA, TIPO USO: DESCARTÁVEL, MODELO: ANTIDERRAPANTE, FINALIDADE: RESISTENTE À TRAÇÃO MARCA: TA~/DESCARPACK FABRICANTE: TA~/DESCARPACK MODELO/VERSÃO: LV	CAIXA 100,00 UN	150,00	150,0000	22.500,0000
207	LUVA PARA PROCEDIMENTO NÃO CIRÚRGICO, MATERIAL: LÁTEX NATURAL ÍNTEGRO E UNIFORME, TAMANHO: GRANDE, CARACTERÍSTICAS ADICIONAIS: LUBRIFICADA COM PÓ BIOABSORVÍVEL, DESCARTÁVEL, APRESENTAÇÃO: ATÓXICA, TIPO: AMBIDESTRA, TIPO USO: DESCARTÁVEL, MODELO: FORMATO ANATÔMICO, FINALIDADE: RESISTENTE À TRAÇÃO MARCA: TA~/DESCARPACK FABRICANTE: TA~/DESCARPACK MODELO/VERSÃO: LV	CAIXA 100,00 UN	80,00	150,0000	12.000,0000
208	LUVA PARA PROCEDIMENTO NÃO CIRÚRGICO, MATERIAL: NITRILE, TAMANHO: PEQUENO, CARACTERÍSTICAS ADICIONAIS: SEM PÓ, ESTERILIDADE: NÃO ESTERILIZADA, MODELO: SEM LÁTEX MARCA: TA/VABENE FABRICANTE: TA/VABENE MODELO/VERSÃO: LV	CAIXA 100,00 UN	20,00	150,0000	3.000,0000
209	LUVA PARA PROCEDIMENTO NÃO CIRÚRGICO, MATERIAL: LÁTEX, TAMANHO: MÉDIO, COMPRIMENTO CANO: MÍNIMO 80 MM, TIPO: AMBIDESTRA, TIPO USO: DESCARTÁVEL, MODELO: ANTIDERRAPANTE MARCA: TA/VABENE FABRICANTE: TA/VABENE MODELO/VERSÃO: LV	CAIXA 100,00 UN	20,00	150,0000	3.000,0000
210	LUVA PARA PROCEDIMENTO NÃO CIRÚRGICO, MATERIAL: LÁTEX NATURAL ÍNTEGRO E UNIFORME, TAMANHO: GRANDE, CARACTERÍSTICAS ADICIONAIS: SEM PÓ, ANTIDERRAPANTE, COMPRIMENTO CANO: MÍNIMO 80 MM, TIPO: AMBIDESTRA, TIPO USO: DESCARTÁVEL, MODELO: FORMATO ANATÔMICO MARCA: TA/VABENE FABRICANTE: TA/VABENE MODELO/VERSÃO: LV	CAIXA 100,00 UN	20,00	150,0000	3.000,0000

**T A - INDÚSTRIA E FACÇÃO DE ARTIGOS PARA VESTUÁRIO LTDA**

CNPJ: 35.927.779/0001-70 IE: 90.836.931-90 Cidade: Indianópolis Estado: PR

Avenida: Tupinambas Nº 552 Complemento: Sala 01 Bairro: Centro

CEP: 87.235-000 Whatsapp: (44) 99181-5358 / (44) 99914-8565

Telefone: (44) 3351-1800 Email: ceo@etiknorte.com;

Email: cobranca@etiknorte.com; lc1@etiknorte.com; lc2@etiknorte.com; lc3@etiknorte.com

Ao Órgão 985531 - PREFEITURA MUNICIPAL DE MERCEDES/PR. Pregão Eletrônico Nº 562021. Apresentamos nossa proposta de preços.

Item	Descrição	Unidade	Qty	R\$ Unitário	Valor Total
282	AVENTAL HOSPITALAR, MATERIAL : SMS, TAMANHO : G, GRAMATURA: CERCA DE 50 G,CM2, COMPONENTE: TIRAS PARA FIXAÇÃO, CARACTERÍSTICA ADICIONAL: MANGA LONGA, PUNHO MALHA, IMPERMEÁVEL, ESTERILIDADE : USO ÚNICO, ADICIONAL: COM BARREIRA BACTERIANA E VIRAL MARCA: TA/INGAMED FABRICANTE: TA/INGAMED MODELO/VERSÃO: AV	UNIDADE	500,00	16,0000	8.000,0000
283	MÁSCARA CIRÚRGICA, TIPO: NÃO TECIDO,3 CAMADAS,PREGAS HORIZONTAIS,ATÓXICA, TIPO FIXAÇÃO: 4 TIRAS LATERAIS P, FIXAÇÃO, CARACTERÍSTICAS ADICIONAIS: CLIP NASAL EMBUTIDO,HIPOALERGÊNICA, COR: BRANCA, TIPO USO: DESCARTÁVEL MARCA: TA/GANDAN FABRICANTE: TA/GANDAN MODELO/VERSÃO: MA	UNIDADE	100,00	30,0000	3.000,0000
284	MÁSCARA CIRÚRGICA, TIPO FIXAÇÃO: COM CLIPE E ELÁSTICO, CARACTERÍSTICAS ADICIONAIS: FILTRO BFE COM 98,8% RETENÇÃO BACTERIOLÓGICA, 100%, COR: BRANCA, TIPO USO: DESCARTÁVEL MARCA: TA/KSN FABRICANTE: TA/KSN MODELO/VERSÃO: MA	UNIDADE	500,00	12,0000	6.000,0000
285	PROTECTOR FACIAL, MATERIAL: VISOR EM ACETATO INCOLOR, CARACTERÍSTICAS ADICIONAIS: ESPUMA NA FACE INTERNA DO VISOR, LARGURA: 32 CM, ALTURA: 21 CM, TIPO FIXAÇÃO: ELÁSTICO PARA FIXAÇÃO MARCA: TA/PRO VISION FABRICANTE: TA/PRO VISION MODELO/VERSÃO: PRO	UNIDADE	30,00	40,0000	1.200,0000
286	ÓCULOS DE PROTEÇÃO INDIVIDUAL, MATERIAL ARMAÇÃO: POLICARBONATO, MATERIAL LENTE: POLICARBONATO, TIPO LENTE: ANTIEMBAÇANTE, MODELO LENTES: APOIO NASAL COM PROTEÇÃO LATERAL, CARACTERÍSTICAS ADICIONAIS: INCOLOR,HASTE TIPO ESPÁTULA REGULA COMPRIMENTO MARCA: TA FABRICANTE: TA MODELO/VERSÃO: OC	UNIDADE	80,00	16,0000	1.280,0000
287	SAPATILHA HOSPITALAR, MATERIAL : NÃO TECIDO 100% POLIPROPILENO, MODELO: C, ELÁSTICO, COR : C, COR, GRAMATURA : CERCA DE 30 G,M2, TAMANHO : ÚNICO, TIPO USO : DESCARTÁVEL MARCA: TA/DESCARPACK FABRICANTE: TA/DESCARPACK MODELO/VERSÃO: SAP	UNIDADE	2,00	100,0000	200,0000
288	TOUCA HOSPITALAR, MATERIAL : NÃO TECIDO 100% POLIPROPILENO, MODELO: COM ELÁSTICO EM TODA VOLTA, COR : SEM COR, GRAMATURA : CERCA DE 60 G,M2, TAMANHO : ÚNICO, TIPO USO : DESCARTÁVEL, CARACTERÍSTICA ADICIONAL 01: HIPOALERGÊNICA, ATÓXICA, INODORA, UNISSEX	UNIDADE	10,00	50,0000	500,0000

**T A - INDÚSTRIA E FACÇÃO DE ARTIGOS PARA VESTUÁRIO LTDA****CNPJ:** 35.927.779/0001-70 **IE:** 90.836.931-90 **Cidade:** Indianópolis **Estado:** PR**Avenida:** Tupinambas Nº 552 **Complemento:** Sala 01 **Bairro:** Centro**CEP:** 87.235-000 **Whatsapp:** (44) 99181-5358 / (44) 99914-8565**Telefone:** (44) 3351-1800 **Email:** ceo@etiknorte.com;**Email:** cobranca@etiknorte.com; lc1@etiknorte.com; lc2@etiknorte.com; lc3@etiknorte.com

Ao Órgão 985531 - PREFEITURA MUNICIPAL DE MERCEDES/PR. Pregão Eletrônico Nº 562021. Apresentamos nossa proposta de preços.

Item	Descrição	Unidade	Qtd	R\$ Unitário	Valor Total
	MARCA: TA/DESCARPACK FABRICANTE: TA/DESCARPACK MODELO/VERSÃO: TO				
Valor total da proposta:					86.180,0000

O valor total dessa proposta é de R\$86.180,0000 (oitenta e seis mil e cento e oitenta reais).

Dados Comerciais:**Dados Bancários:****Banco:** BRADESCO**Agencia:** 0142-2**Conta:** 13500-3

ou

PIX: 35927779000170**Validade da proposta:** 90 dias**Prazo de entrega:** conforme o edital.**Prazo para pagamento:** conforme o edital**Prazo de garantia:** conforme o edital.**Observações:**

Declaramos que os produtos/serviços cotados atendem as características mínimas exigidas em Edital, estando ciente das penalidades impostas no caso de inexecução contratual.

Declaro, que estamos cientes e de acordo com todos os termos do edital.

DECLARAMOS INTEIRA SUBMISSÃO A LEI N 8.666/93:

Declaramos que no preço cotado, estarão incluídas todas as despesas com a aquisição, transportes, bem como encargos com pessoal, sociais, fiscais, comerciais, administrativos, lucros e quaisquer tributos ou despesas incidentes sobre a execução do objeto, não se admitindo qualquer adicional.

Declaramos ser microempresa.

Será cumprido o fornecimento de acordo com a especificação da proposta e com o edital, a partir da assinatura do contrato.

DECLARAÇÕES:

1 - Declaramos expressamente que os preços cotados incluem todos os custos e despesas necessárias ao cumprimento integral das obrigações decorrentes da licitação.

2 - Declaramos expressamente que aceitamos todas as exigências do Edital e de seus Anexos.

Declaramos que cumprimos e aceitamos os termos do edital quanto a condições de pagamento, prazo de entrega, entre outros;

Declaramos total concordância com os termos da Minuta do Contrato e da Ata de Registro de Preços do Edital em referência e demais condições da presente licitação.

Declaramos conhecer os termos do instrumento convocatório que rege a presente licitação.

Indianópolis , 19 de Maio de 2021

Representante Legal	
THAIS AYLON NASCIMENTO	
RG:96530137	CPF:058.636.349-10

VERA CRUZ, RS, 20 DE MAIO DE 2021.

À
PREFEITURA MUNICIPAL DE MERCEDES – ESTADO DO PARANÁ
PREGÃO ELETRÔNICO Nº 56/2021

PROPONENTE:

MEDILAR IMPORTAÇÃO E DISTRIBUIÇÃO DE PRODUTOS MÉDICO HOSPITALARES S/A.

Rua Norberto Otto Wild, nº 420, Bairro Imigrante, CEP 96880-000, Vera Cruz/RS

CNPJ: 07.752.236/0001-23. **Insc. Estadual:** 156.0020579. **Fone/Fax:** (51) 3718.7600.

Setor de Licitações: (51) 3718-7632 / (51) 3718-7669. **E-mail:** licitacaomedlive@medlive.com.br

PROPOSTA DE PREÇOS

LOTE	ITEM	QTDE	UNIDADE	CÓDIGO BR	DESCRIÇÃO	FABRICANTE	REGISTRO	VLR. UNIT.	VLR. TOTAL
204	204	50	CAIXA	BR0269891	LUVA PROCEDIMENTO EXTRA PEQUENA C/100 (CA 36973) LEMGRUBER	TARGA/ LEMGRUBER	80256170001	R\$ 62,00	R\$ 3.100,00
205	205	150	CAIXA	BR0269894	LUVA PROCEDIMENTO PEQUENA C/100 (CA 36973) LEMGRUBER	TARGA/ LEMGRUBER	80256170001	R\$ 62,00	R\$ 9.300,00
206	206	150	CAIXA	BR0342506	LUVA PROCEDIMENTO MÉDIA C/100 (CA 36973) LEMGRUBER	TARGA/ LEMGRUBER	80256170001	R\$ 62,00	R\$ 9.300,00
207	207	80	CAIXA	BR0269892	LUVA PROCEDIMENTO GRANDE C/100 (CA 36973) LEMGRUBER	TARGA/ LEMGRUBER	80256170001	R\$ 62,00	R\$ 4.960,00
282	282	500	UNIDADE	BR0466443	AVENTAL PROC. MGA LGA C/ELASTANO IMPERM. SMS 50G (ESPECIAL) BRANCO C/10 ANADONA	ANADONA COMERCIO E CONFECOES LTDA	80175349006	R\$ 9,60	R\$ 4.800,00
283	283	100	CAIXA	BR0279581	MASCARA AZUL C/ELASTICO TRIPLA C/50 C/CLIQUE LUVIX	LUVIX	81355330008	R\$ 12,28	R\$ 1.228,00
VALOR TOTAL DA PROPOSTA: R\$ 32.688,00 (TRINTA E DOIS MIL, SEISCENTOS E OITENTA E OITO REAIS)									

CONDIÇÕES DA PROPOSTA:

- **Prazo de validade da proposta:** O prazo de validade da proposta não será inferior a 30 (trinta) dias, a contar da data de sua apresentação;
- **Prazo de vigência do Registro de Preços:** O prazo de vigência da contratação é de 12 (doze) meses, prorrogável conforme previsão no instrumento contratual ou no termo de referência;
- **Forma de Pagamento:** O pagamento será realizado no prazo máximo de até 30 (trinta) dias, contados a partir do recebimento da Nota Fiscal ou Fatura;
- **Prazo e local de Entrega:** A entrega do objeto por parte da contratada, de modo fracionado, deverá se dar após a emissão da Ordem de Compra. O objeto deverá ser entregue no prazo máximo de 10 (dez) dias úteis, a contar da emissão da Ordem de Compra, e deverá ser efetuada no Município de Mercedes, em horário de expediente, nas dependências da Unidade de Saúde da sede municipal, situada a Rua Dr. Oswaldo Cruz, nº 707, Centro, no Município de Mercedes.

DECLARAÇÕES

I. Declaramos, para os devidos fins, que nesta proposta estão inclusos todos os impostos, taxas, fretes, seguros e encargos sociais e trabalhistas, e outros encargos diretos e indiretos sobre os produtos e/ou serviços ofertados.

II. Declaramos que o produto cotado atende ao solicitado no Edital, especialmente ao que concerne a descrição exigida na licitação.

III. DECLARO que estou ciente e de acordo com todas as cláusulas e condições contidas no edital e em seus anexos.

DADOS BANCÁRIOS DA EMPRESA:

Nº Código do Banco: 001 / **Nº da Agência:** 0180 / **Nome do Banco:** BANCO DO BRASIL S/A

Nº Agência Bancária: 4044-4

Nome da Agência Bancária: Agência CORP.BANK STA CRUZ

Cidade / Estado da Agência Bancária: Santa Cruz do Sul / RS

Nº Conta Corrente: 13845-2

DADOS DO REPRESENTANTE LEGAL PARA ASSINATURA DO CONTRATO / ATA DE REGISTRO DE PREÇOS

Nome: CÉSAR AUGUSTO GOMES NEUMANN **Função:** GERENTE DE LICITAÇÕES

Nacionalidade: Brasileiro **Estado Civil:** Solteiro

E-mail para envio da ARP/Contrato e demais solicitações: contratos@medlive.com.br

E-mail Pessoal: cneumann@medlive.com.br

Endereço: Rua Emílio Mohr, nº 75, **Bairro** Santo Inácio, Santa Cruz do Sul/RS, **CEP:** 96820-670

RG nº 4110152107 SSP/DI RS **CPF nº** 031.237.800-90

CESAR AUGUSTO GOMES NEUMANN:03123780090
Assinado de forma digital por
CESAR AUGUSTO GOMES
NEUMANN:03123780090
Dados: 2021.05.24 14:30:07 -03'00'

CÉSAR AUGUSTO GOMES NEUMANN

Procurador

RG: 4110152107 - CPF: 031.237.800-90

「07.752.236/0001-23」
MEDILAR IMP. DIST. PROD. MÉD.
HOSP. S/A
RUA NORBERTO OTTO WILD, 420
BAIRRO IMIGRANTE - CEP 96.880-000
「 VERA CRUZ - RS 」



Mogi Mirim (SP), 19 de maio de 2021

A PREFEITURA MUNICIPAL DE MERCEDES-- PE 56-2021 UASG 985531

PROPOSTA DE PREÇOS

DENOMINAÇÃO DA EMPRESA:

RAZÃO SOCIAL: KIENTRO BRASIL LTDA

CNPJ: 19.717.870/0001-04

ENDEREÇO COMPLETO: R. Dr. Geraldo Salvador Bueno de Moraes, 411, Jardim Sylvania Mogi Mirim – SP CEP: 13.806-677

FONE (19) 3022.6045

E-MAIL: kientro@outlook.com

DADOS DO RESPONSÁVEL PELA EMPRESA (para assinatura do contrato)

NOME: LUIS OTAVIO MATTOS – REPRESENTANTE POR PROCURAÇÃO

CPF: 617.738.166-91

RG: M4.586.957

FONE: (19) 9.9659.8483

DADOS BANCÁRIOS:

BANCO DO BRASIL - MOGI MIRIM

AGÊNCIA: 578-9

CONTA CORRENTE: 44.371-9

A apresentação desta Proposta é como uma indicação de que inexistem fatos que impeçam a participação da empresa nesta LICITAÇÃO, bem como que a empresa é idônea para todos os fins de Direito.



KIENTRO[®]
Brasil

APRESENTAÇÃO DOS ITENS E VALORES

Item	Especificação do Material/ Serviço	UND	Quant.	Valor Unitário	Valor total
80	CUBA INOX RETANGULAR MARCA/FABRICANTE: IMPERIAL MODELO: CUBA INOX 30X20X4 CM Descrição detalhada: Bandeja, confeccionada em aço inoxidável, medindo 30 x 20 x 04 cm, sem tampa. Embalada individualmente em plástico, constando externamente os dados de identificação e procedência, procedência nacional. Garantia de fabricação: 10 anos contra defeitos	UND	5	R\$ 74,06	R\$ 370,30

Para os itens constantes nesta proposta, os Produtos não são regulados pela ANVISA: para mais informações acesse:

<http://portal.anvisa.gov.br/registros-e-autorizacoes/produtos-para-a-saude/produtos-nao-regulados?inheritRedirect=true>

Nossa proposta é válida por 90 dias, a contar da data de sua apresentação.

Prazo de Entrega: em até 10 dias úteis contados da data de recebimento da autorização de entrega ou documento formal equivalente.

Dados Bancários: Banco do Brasil Agência: 578-9

Conta Corrente: 44.371-9

Informamos que estão inclusos nos preços ofertados todos os tributos, frete, impostos, custos e despesas diretas ou indiretas, sendo de nossa inteira responsabilidade, ainda, os que porventura venham a ser omitidos na proposta ou incorretamente cotados.

Atenciosamente;

19.717.870/0001-04

KIENTRO BRASIL LTDA

Rua Dr Geraldo Salvador Bueno de Moraes, 411,

Jardim Silvania

CEP: 13.806-677

MOGI MIRIM - SP

JOSIANE SABINO MATTOS
SÓCIA ADMINISTRADORA
CPF 055.686.606-11

Kientro Brasil Ltda.

CNPJ: 19.717.870/0001-04 - Ins. Est. 456.096.122.115

CEP: 13.800-186 - Mogi Mirim - SP

Fone (19) 3022 6045

e-mail: kientro@outlook.com



EQUIPAMENTOS MÉDICOS

HOSPITALARES LTDA

Pinhais, 20 de maio de 2021.

38.408.899/0001-59
CAD. ICMS: 90860969-75
EQUIMED EQUIPAMENTOS
MÉDICOS HOSPITALARES LTDA.
RUA GRAÇA ARANHA, 875 - BRCÃO 01 - SALA E
VARGEM GRANDE - CEP 83321-020
PINHAIS - PR

Á
PREFEITURA MUNICIPAL DE MERCEDES
MERCEDES/PR

PROPOSTA COMERCIAL REF. AO PREGÃO ELETRÔNICO Nº 056/2021

ABERTURA: 20/05/2021

HORÁRIO: 08:00

Razão Social: Equimed Equipamentos Médicos Hospitalares Ltda.

CNPJ: 38.408.899/0001-59 - Inscrição Estadual: 90860969-75

Sócio: Sérgio Edelberto Válerio Júnior

CPF: 039.410.899-00 RG: 8.061.540-0/SESP/PR

Endereço Comercial: Rua Graça Aranha, nº 875, Brcão 1, Sala E, Vargem Grande, Pinhais/PR, CEP 83.321-020.

Dados Bancários:

Banco do Brasil Caixa Economica Federal

Ag 1622-5 Ag 1630 - Op 003

C/C: 89000-6 C/C 3171-5

Contatos: telefone: (41) 3667-9820 - e-mail: equimed@uol.com.br

Declaramos:

Que concordamos com todas as condições do edital, que todos os produtos cotados possuem garantia de 12 (doze) meses, contra defeitos de fabricação, que estão inclusos no valor acima propostos todas as despesas com mão-de-obra e, todos os tributos e encargos fiscais, sociais, trabalhistas, previdenciários e comerciais e, ainda, os gastos com transporte/frete e acondicionamento dos produtos em embalagens adequadas.

Declaramos, ainda, que estamos enquadrados no Regime de Tributação de Micro Empresa, conforme estabelece Artigo 3º da Lei Complementar 123, de 14 de dezembro de 2006.

Prezados Senhores,

Apresentamos nossa proposta comercial para fornecimento dos itens abaixo discriminados, conforme exigido no Edital de Pregão Eletrônico, que integra o instrumento convocatório da licitação em epígrafe.

PROPOSTA DE PREÇOS

ITEM	QTDE	UNID	DESCRIÇÃO	Marca/ Fabricante/ Modelo/ Registro no M.S. nº	PREÇO	
					UNITÁRIO	TOTAL
43	5	UND	Fluxômetro de oxigênio medicinal, na cor verde, corpo de metal, cromado, bilha curta, cápsula e bilha em vidro, escala de 0 a 15l/m a uma pressão de 3,5 Kgf/cm ³ , esfera de inos, botão de controle de fluxo fixado com parafuso permitindo fácil manutenção, sistema de vedação tipo agulha, evitando vazamentos, rosca de saída conforme padrão ABNT.	JG MORIYA/ JG MORIYA REP. IMP.EXP.COM. LTDA - BRASIL/ 200.347/ 10349590087	100,96	504,80
46	40	UND	Máscara de oxigênio ADULTO por alta concentração com reservatório tipo bag, reutilizável em silicone, com elástico ajustável para fixação, válvula unidirecional com conexão perfeita com a máscara e reservatório. De fácil manuseio e sem escape. Leve e resistente. Deverá possuir extensor para a rede de oxigênio e ar comprimido. Extensão de PVC com 2 a 2,10 m de comprimento.	COMPOWER/ Xiamen Compower Medical Tech. CO., Ltd. - CHINA/ CP332001/ 80901110017	31,75	1.270,00



EQUIPAMENTOS MÉDICOS
HOSPITALARES LTDA

38.408.899/0001-59

CAD. ICMS: 90860969-75

EQUIMED EQUIPAMENTOS
MÉDICOS HOSPITALARES LTDA.

RUA GRAÇA ARANHA, 875 - BARRACÃO 01 - SALA E
VARGEM GRANDE - CEP 83321-020

PINHAISS - PR

47	10	UND	Máscara de oxigênio INFANTIL por alta concentração com reservatório tipo bag, reutilizável em silicone, com elástico ajustável para fixação, válvula unidirecional com conexão perfeita com a máscara e reservatório. De fácil manuseio e sem escape. Leve e resistente. Deverá possuir extensor para a rede de oxigênio e ar comprimido. Extensão de PVC com 2 a 2,10 m de comprimento.	COMPOWER/ Xiamen Compower Medical Tech. CO., Ltd. - CHINA/ CP332002/ 80901110017	30,29	302,90
48	3	UND	Máscara de oxigênio para Traqueostomia com Conector 360° Pediátrica. A máscara para traqueostomia tem a função de auxiliar na ventilação assistida ao paciente pediátrico com ar ambiente umidificado ou umidificado e enriquecido com oxigênio. É indicada no tratamento de paciente com traqueostomia para umidificação da traqueia e/ou oxigenoterapia no processo de ventilação mecânica. Possui tira de borracha sintética para a colocação e conector que gira 360°. Composição: Policloreto de Vinila (PVC), Polipropileno (PP) e borracha sintética.	JG MORIYA/ JG MORIYA REP. IMP.EXP.COM. LTDA - BRASIL/ PN-1114/ 10349590093	25,00	75,00
49	5	UND	Máscara de oxigênio para Traqueostomia com Conector 360° Adulto. A máscara para traqueostomia tem a função de auxiliar na ventilação assistida ao paciente adulto com ar ambiente umidificado ou umidificado e enriquecido com oxigênio. É indicada no tratamento de paciente com traqueostomia para umidificação da traqueia e/ou oxigenoterapia no processo de ventilação mecânica. Possui tira de borracha sintética para a colocação e conector que gira 360°. Composição: Policloreto de Vinila (PVC), Polipropileno (PP) e borracha sintética.	JG MORIYA/ JG MORIYA REP. IMP.EXP.COM. LTDA - BRASIL/ PN-1113/ 10349590093	25,00	125,00
50	10	UND	Regulador de Pressão de Oxigênio Medicinal/Cor Verde, para Posto, válvula estabilizadora. Corpo em latão polido e cromado. Volante em termoplástico de alta resistência. Cor e conexões de entrada e saída em conformidade com a norma da ABNT. Manômetro com escala em KPA e Kgf/cm2 Isenção de componentes em borracha.	JG MORIYA/ JG MORIYA REP. IMP.EXP.COM. LTDA - BRASIL/ 100.147/ 10349590084	210,52	2.105,20
51	20	UND	Umificador 250ml para Oxigênio. Equipamento desenvolvido para atividades de umidificação gerados por passagem de Oxigênio medicinal. Utilizado para pacientes que necessitam umidificar vias aéreas, evitando ressecamento da laringe. Tampa em nylon conforme especificação; Tubo com borbulhador para permitir o arraste das partículas; Copo translúcido com indicação de nível mínimo e máximo."	JG MORIYA/ JG MORIYA REP. IMP.EXP.COM. LTDA - BRASIL/ 105.505/ 10349590075	29,57	591,40



EQUIPAMENTOS MÉDICOS
HOSPITALARES LTDA

38.408.899/0001-59
CAD. ICMS: 90860969-75
EQUIMED EQUIPAMENTOS
MÉDICOS HOSPITALARES LTDA.
RUA GRAÇA ARANHA, 875 - BRCÃO 01 - SALA E
VARGEM GRANDE - CEP 83321-020
PINHAIS - PR

52	5	UND	Válvula Reguladora para Cilindro de Oxigênio, Válvula Reguladora para Cilindro de Oxigênio, desenvolvida para controlar a pressão de saída de oxigênio. Indicado para uso seguro em clínicas, consultórios e Home Care, ideal para cilindros portáteis de pequeno e médio porte. Fabricada em metal cromado de alta resistência, manômetro de alta pressão com escala de 0 a 300 Kgf/cm ² , entrada com filtro de bronze sinterizado, pressão fixa de 3,5 Kgf/cm ² , válvula de segurança e intermediário com rosca macho ¼" NPT. Conexões padrão ABNT NBR 11725 e 11906. Especificações técnicas: Manômetro de alta pressão com escala de 0 a 300 Kgf/cm ² ; - Entrada com filtro de bronze sinterizado; - Intermediário com rosca macho ¼" NPT; - Fabricado em metal cromado de alta resistência; - Garantia de Fábrica: 01 ano contra defeitos de fabricação.	JG MORIYA/ JG MORIYA REP. IMP.EXP.COM. LTDA - BRASIL/ 200.410/ 10349590084	327,32	1.636,60
53	3	UND	Circuito respiratório adulto para ventilador mecânico universal. Composto por duas traqueias de silicone, 22 por 1200 cm adulto, um Y adulto reto, um conector cotovelo de material lavável e esterilizável.	PLASTISIL/ PLASTSIL IND. E COM. LTDA - EPP - BRASIL/ PLAST 001/ 80357970005	486,16	1.458,48
57	20	UND	Termômetro Clínico infravermelho para corpo humano, sem contato. ESPECIFICAÇÃO TÉCNICA: Método de medição: Medição de temperatura na testa e objetos, Distancia de medição: 3 cm, Range de medição: 32°C-43 °C (na função testa), Erro máximo permitido: 32 °C -42 °C ± 0.2 °C, Resolução do display: 0.1 °C, Condições de operação: 10 ° C-40 ° C umidade ≤85%, Bateria: DC 3V (2XAAA pilhas (incluso), Luz de fundo: Alta intensidade na luz, Unidade de medida: Celsius (° C) / Fahrenheit (° F).	STRONGSTAR/ Ningbo Shangcun Electronic Co. Ltd- China/ FI-02/ IMPORTADO CONF. RDC 483/2021	319,33	6.386,60
59	1	UND	OXÍMETRO DE PULSO PORTÁTIL NEONATAL INFANTIL. Oxímetro de pulso portátil neonatal de mesa. Parâmetros: Saturação do Oxigênio (SpO ₂), Plestimografia, Frequência de Pulso (FP) e Intensidade do sinal da frequência de pulso (índice de perfusão). Modo de operação: Contínuo. Características: Display LCD com Back light Medição e apresentação simultânea do valor de SpO ₂ , forma de onda plestimográfica, frequência de pulso e intensidade do sinal de frequência de pulso; Relógio. Seleção de tipo de pacientes: ADU-Adulto/Pediátrico; NEO - Neonatal. Desligamento automático para economia de energia após 10 minutos ociosos. Possui gráfico e tabela de tendência de SpO ₂ e FP. Capacidade de armazenamento de até 100 pacientes e 300hs de dados. Alarme visual e sonoro com ajuste de tom e ajuste de máximo e mínimo para todos parâmetros, comunicação com computador. Classificação de alarmes: Nível alto; Nível Médio. Ajuste do volume de tom de pulso: 5 níveis. Sensibilidade: Baixa, Med, Alta.	CREATIVE/ SHENZHEN CREATIVE IND. CO., LTD. - CHINA/ SP20/ 80901119001	2.506,67	2.506,67



EQUIPAMENTOS MÉDICAS
HOSPITALARES LTDA

38.408.899/0001-59

CAD. ICMS: 90860969-75

EQUIMED EQUIPAMENTOS

MÉDICOS HOSPITALARES LTDA.

RUA GRAÇA ARANHA, 875 - BARRACÃO 01 - SALA E
VARGEM GRANDE - CEP 83.321-020

PINHAISS - PR

			Possibilidade de alimentação com 4 pilhas "AA" com tempo típico de operação 48hs. Alimentação bateria Ni-MH com autonomia de até 36 hs. Peso aproximado: 165g. Modos de operação: Forma de onda. Numérico. Indicadores: Sensor desconectado e solto; Status da bateria; Sinal fraco; Exibe a amplitude de pulso (índice de perfusão); Memória insuficiente; Alarme desligado; Armazenamento de dados; Identificação do paciente; Tipo de paciente; SpO2. Faixa de Medida: 0 a 100%. Faixa de alarme: 0 a 100%. Resolução: 1%. Exatidão ou precisão: 70 a 100%; ±2% (Adulto e Pediátrico), ±3% (Neonato). Tempo de resposta: 1 segundo. Frequência de Pulso (FP). Faixa de Medida: 25 a 300 bpm. Faixa de alarme: 0 a 300 bpm. Resolução: 1 bpm. Exatidão ou precisão: ±2 bpm. Tempo de resposta: 1 segundo. Acessórios: 01 (um) Sensor reutilizável SpO2 Y NEONATAL; 01 (uma) Bolsa para transporte; 01 (um) Manual do usuário português.			
60	5	UND	Oxímetro Portátil Digital de Dedo Adulto Completo. Oxímetro de dedo portátil projetado para medir a saturação de oxigênio no sangue arterial (SpO2) e a pulsação em adultos e crianças de forma não invasiva. O equipamento é projetado para dedos entre 0,8cm e 2,3cm e para pacientes sem movimentação. Principais funções: - Mede mesmo com o dedo gelado - Funciona com as unhas pintadas - Super leve - Tela Colorida OLED com ajuste de brilho - Visor ajustável (rotaciona) Principais especificações: Peso: 45 gramas Dimensões do produto: 67.5 x 38 x 25 mm Auto-Desligamento: Na presença do dedo, o oxímetro ligará automaticamente. Modo de medição: Conínua, comprimento de onda dupla de LED Faixa e resolução de SpO2: Faixa: 0% à 100%; Resolução de 1% Acurácia do SpO2: De 70% à 100%, ± 2%; Menos de 70% não é especificado Faixa e resolução da pulsação: Faixa: 30 a 1.250 BPM; resolução de 1 BPM Acurácia da pulsação: ± 1 bpm ou ±1%, o que for maior Consumo de bateria: 18 horas em brilho modo 1	IMDK/ SHENZHEN IMDK TECHN. CO, LIMITED. - CHINA/ C101 A2/ 80901110030	318,41	1.592,05
71	2	UND	Reanimador ambu neonatal completo. Silicone translúcido (autoclavável); neonatal 250ml; válvula unidirecional; reservatório (não autoclavável) 1000ml; extensão plástica 2,0m (não autoclavável)	COMPOWER/ Xiamen Compower Medical Tech. CO., Ltd. - CHINA/ CP613111 NEONATAL/ 80901110012	250,72	501,44
149	20	UND	Aparelho Pressão Adulto com Fecho em velcro. Mostrador graduado de 0 a 300 mmHg e manômetro resistente. Braçadeira em tecido de nylon. Pera em látex com válvula de purgo de precisão. Fabricado conforme especificações aprovadas pela Portaria do INMETRO/DIMEL nº 017 de 07/12/2001. Largura de 15cm e comprimento de 25 cm.	PREMIUM/ WENZHOU KANGJU MED. INST. CO. LTD - CHINA/ BR-20D ADULTO/ 80275310022	135,00	2.700,00



EQUIPAMENTOS MÉDICOS
HOSPITALARES LTDA

38.408.899/0001-59

CAD. ICMS: 90860969-75

EQUIMED EQUIPAMENTOS
MÉDICOS HOSPITALARES LTDA.

RUA GRAÇA ARANHA, 875 - BARRACÃO 01 - SALA E
VARGEM GRANDE - CEP 83321-020

			PINHAIS - PR			
150	50	UND	Aparelho Pressão Adulto com Fecho de Metal. Mostrador graduado de 0 a 300 mmHg e manômetro resistente, com CORPO CROMADO. Braçadeira em tecido de nylon e fecho em metal. Pera em látex com válvula de purgo de precisão. Fabricado conforme especificações aprovadas pela Portaria do INMETRO/DIMEL nº 017 de 07/12/2001. Largura de 15cm e comprimento de 25 cm.	PREMIUM/ WENZHOU KANGJU MED. INST. CO. LTD - CHINA/ BR-20D ADULTO/ 80275310022	126,33	6.316,50
VALOR TOTAL DA PROPOSTA POR EXTENSO: vinte e oito mil e setenta e dois reais e sessenta e quatro centavos					TOTAL	28.072,64

Validade da Proposta: 30 (trinta) dias, o qual será contado a partir da data da sessão pública.

Entrega: Conforme Edital

Pagamento: Conforme Edital

Sérgio Edelberto Valério Júnior

Sócio - Gerente

RG 8.061.540-0

CPF 039.410.899-00



RAZÃO SOCIAL: D M P DE A RODRIGUES - COMÉRCIO E SOLUÇÕES EM SAÚDE

FANTASIA: PRIME CARE SOLUÇÕES EM SAÚDE

CNPJ: 24.083.086/0001-21

EMAIL: davi@mundoprimecare.com.br

ENDEREÇO: Rua 22 nº 431 Sala A-36, Qd H-10, Lt 24 - Setor Oeste - CEP: 74120-130 - Goiânia/GO

Ao Órgão 985531 - PREFEITURA MUNICIPAL DE MERCEDES/PR. Pregão Eletrônico N° 562021. Apresentamos nossa proposta de preços.

Item	Descrição	Unidade	Qty	R\$ Unitário	Valor Total
204	LUVA PARA PROCEDIMENTO NÃO CIRÚRGICO, MATERIAL: LÁTEX NATURAL ÍNTEGRO E UNIFORME, TAMANHO: EXTRAPEQUENO, CARACTERÍSTICAS ADICIONAIS: LUBRIFICADA COM PÓ BIOABSORVÍVEL, DESCARTÁVEL, APRESENTAÇÃO: ATÓXICA, TIPO: AMBIDESTRA, TIPO USO: DESCARTÁVEL, MODELO: FORMATO ANATÔMICO, FINALIDADE: RESISTENTE À TRAÇÃO MARCA: DESCARPACK FABRICANTE: DESCARPACK MODELO/VERSÃO: LUVA LATEX	CAIXA 100,00 UN	50,00	116,75	5.837,50
205	LUVA PARA PROCEDIMENTO NÃO CIRÚRGICO, MATERIAL: LÁTEX NATURAL ÍNTEGRO E UNIFORME, TAMANHO: PEQUENO, CARACTERÍSTICAS ADICIONAIS: LUBRIFICADA COM PÓ BIOABSORVÍVEL, DESCARTÁVEL, APRESENTAÇÃO: ATÓXICA, TIPO: AMBIDESTRA, TIPO USO: DESCARTÁVEL, MODELO: FORMATO ANATÔMICO, FINALIDADE: RESISTENTE À TRAÇÃO MARCA: DESCARPACK FABRICANTE: DESCARPACK MODELO/VERSÃO: LUVA LATEX P	CAIXA 100,00 UN	150,00	117,02	17.553,00
206	LUVA PARA PROCEDIMENTO NÃO CIRÚRGICO, MATERIAL: LÁTEX NATURAL ÍNTEGRO E UNIFORME, TAMANHO: MÉDIO, CARACTERÍSTICAS ADICIONAIS: LUBRIFICADA COM PÓ BIOABSORVÍVEL, APRESENTAÇÃO: ATÓXICA, TIPO: AMBIDESTRA, TIPO USO: DESCARTÁVEL, MODELO: ANTIDERRAPANTE, FINALIDADE: RESISTENTE À TRAÇÃO MARCA: DESCARPACK FABRICANTE: DESCARPACK MODELO/VERSÃO: LUVA LATEX M	CAIXA 100,00 UN	150,00	119,87	17.980,50
207	LUVA PARA PROCEDIMENTO NÃO CIRÚRGICO, MATERIAL: LÁTEX NATURAL ÍNTEGRO E UNIFORME, TAMANHO: GRANDE, CARACTERÍSTICAS ADICIONAIS: LUBRIFICADA COM PÓ BIOABSORVÍVEL, DESCARTÁVEL, APRESENTAÇÃO: ATÓXICA, TIPO: AMBIDESTRA, TIPO USO: DESCARTÁVEL, MODELO: FORMATO ANATÔMICO, FINALIDADE: RESISTENTE À TRAÇÃO MARCA: DESCARPACK FABRICANTE: DESCARPACK MODELO/VERSÃO: LUVA LATEX G	CAIXA 100,00 UN	80,00	117,09	9.367,20
208	LUVA PARA PROCEDIMENTO NÃO CIRÚRGICO, MATERIAL: NITRILE, TAMANHO: PEQUENO, CARACTERÍSTICAS ADICIONAIS: SEM PÓ, ESTERILIDADE: NÃO ESTERILIZADA, MODELO: SEM LÁTEX MARCA: DESCARPACK FABRICANTE: DESCARPACK MODELO/VERSÃO: LUVA NITRILE P	CAIXA 100,00 UN	20,00	115,62	2.312,40
209	LUVA PARA PROCEDIMENTO NÃO CIRÚRGICO, MATERIAL: LÁTEX, TAMANHO: MÉDIO, COMPRIMENTO CANO: MÍNIMO 80 MM, TIPO: AMBIDESTRA, TIPO USO: DESCARTÁVEL, MODELO: ANTIDERRAPANTE MARCA: DESCARPACK FABRICANTE: DESCARPACK MODELO/VERSÃO: LUVA LATEX M	CAIXA 100,00 UN	20,00	140,03	2.800,60



RAZÃO SOCIAL: D M P DE A RODRIGUES - COMÉRCIO E SOLUÇÕES EM SAÚDE

FANTASIA: PRIME CARE SOLUÇÕES EM SAÚDE

CNPJ: 24.083.086/0001-21

EMAIL: davi@mundoprimecare.com.br

ENDEREÇO: Rua 22 nº 431 Sala A-36, Qd H-10, Lt 24 - Setor Oeste - CEP: 74120-130 - Goiânia/GO

Ao Órgão 985531 - PREFEITURA MUNICIPAL DE MERCEDES/PR. Pregão Eletrônico N° 562021. Apresentamos nossa proposta de preços.

Item	Descrição	Unidade	Qtd	R\$ Unitário	Valor Total
Valor total da proposta:					55.851,20

O valor total dessa proposta é de R\$55.851,20 (cinquenta e cinco mil e oitocentos e cinquenta e um reais e vinte centavos).

Dados Comerciais:

Validade da proposta: 90 dias

Prazo de entrega: 30 dias

Prazo para pagamento: 30 dias

Prazo de garantia: 30 dias

Observações:

DADOS BANCARIOS:

BANCO: BRADESCO - 237

AG: 1840 C.C.: 90792-8

BANCO DO BRASIL - 001

AG: 3229 CC: 61753-9

Goiânia/GO, 19 de Maio de 2021

Representante Legal	
DEBORA MARRA PINHEIRO DE ALMEIDA RODRIGUES 017851-24083086000121	Assinado de forma digital por DEBORA MARRA PINHEIRO DE ALMEIDA RODRIGUES 017851-24083086000121 Dados: 2020.12.01 18:57:39 -0100'
DEBORA MARRA PINHEIRO DE ALMEIDA RODRIGUES	
RG: 4534658	CPF: 017.851.581-71



Pregão Eletrônico 056/2021 - Prefeitura Municipal de Mercedes - PR

Proposta de Preços Reajustada

Item	Descrição dos Produtos	Und.	Qtde	Mx.Un.	Marca	V.Unit	Total
57	Termômetro Clínico infravermelho para corpo humano, sem contato. ESPECIFICAÇÃO TÉCNICA: Método de medição: Medição de temperatura na testa e objetos, Distancia de medição: 3 cm, Range de medição: 32°C-43 °C (na função testa), Erro máximo permitido: 32 °C -42 °C ± 0.2 °C, Resolução do display: 0.1 °C, Condições de operação: 10 ° C-40 ° C umidade ≤85%, Bateria: DC 3V (2XAAA pilhas (incluso), Luz de fundo: Alta intensidade na luz, Unidade de medida: Celsius (° C) / Fahrenheit (° F), Registro na ANVISA.	unid	20	319,33	Infrared	R\$ 80,000	R\$ 1.600,00
285	Máscara Protetor Facial Face Shield Reutilizável Ajustável, Tamanho Único, Polímero protetor, transparente, Apoio da cabeça: colorido (cor sortida), Produzido em Policarbonato, Dimensões úteis do visor: 24,5 x 27,5 cm; Espessura do visor: 0,5 mm. Atende a resolução RDC 356/20. VALIDADE DO PRODUTO: A data de fabricação do Equipamento de Proteção Individual deve ter no máximo (12) meses. IDENTIFICAÇÃO DO EPI: deve ser identificado com o nome do fabricante, tamanho da peça e número do Certificado de Aprovação (CA). NORMAS: Norma Regulamentadora – NR 06. DOCUMENTOS: Apresentar cópia do laudo do CA do Ministério da Economia, Secretaria de Trabalho.	unid	30	36	Plascony	R\$ 5,410	R\$ 162,30
						TOTAL	R\$ 1.762,30

Toledo, 21 de Maio de 2021

 DIFE DISTRIBUIDORA DE
 MEDICAMENTOS LTDA.
 CNPJ 10.566.711/0001-81

A Prefeitura Municipal de Mercedes - PR
Pregão Eletrônico Nº 056/2021
Abertura Dia 20-05-2021
Horário: 08:00 horas

Proposta de Preço

ITENS	DESCRIÇÃO	QUANT.	UNID.	FAB./MARCA	MODELO	V. UNITÁRIO	V. TOTAL
43	FLUXÔMETRO DE OXIGÊNIO MEDICINAL, NA COR VERDE, CORPO DE METAL, CROMADO, BILHA CURTA, CÁPSULA E BILHA EM VIDRO, ESCALA DE 0 A 15L/M A UMA PRESSÃO DE 3,5 KGF/CM3, ESFERA DE INOS, BOTÃO DE CONTROLE DE FLUXO FIXADO COM PARAFUSO PERMITINDO FÁCIL MANUTENÇÃO, SISTEMA DE VEDAÇÃO TIPO AGULHA, EVITANDO VAZAMENTOS, ROSCA DE SAÍDA CONFORME PADRÃO ABNT.	5	UND	IFAB	FLUXOMETRO	R\$ 100,00	R\$ 500,00
50	RÉGULADOR DE PRESSÃO DE OXIGÊNIO MEDICINAL/COR VERDE, PARA POSTO, VÁLVULA ESTABILIZADORA. CORPO EM LATÃO POLIDO E CROMADO. VOLANTE EM TERMOPLÁSTICO DE ALTA RESISTÊNCIA. COR E CONEXÕES DE ENTRADA E SAÍDA EM CONFORMIDADE COM A NORMA DA ABNT. MANÔMETRO COM ESCALA EM KPA E KGF/CM2 ISENÇÃO DE COMPONENTES EM BORRACHA.	10	UND	IFAB	VRC 100	R\$ 210,00	R\$ 2.100,00
51	UMIDIFICADOR 250ML PARA OXIGÊNIO. EQUIPAMENTO DESENVOLVIDO PARA ATIVIDADES DE UMIDIFICAÇÃO GERADOS POR PASSAGEM DE OXIGÊNIO OU AR COMPRIMIDO MEDICINAL. UTILIZADO PARA PACIENTES QUE NECESSITAM UMIDIFICAR VIAS AÉREAS, EVITANDO RESSECAMENTO DA LARINGE. TAMPA EM NYLON CONFORME ESPECIFICAÇÃO; TUBO COM BORBULHADOR PARA PERMITIR O ARRASTE DAS PARTÍCULAS; COPO TRANSLÚCIDO COM INDICAÇÃO DE NÍVEL MÍNIMO E MÁXIMO."	20	UND	IFAB	UMIDIFICAFOR	R\$ 29,00	R\$ 580,00

52	VÁLVULA REGULADORA PARA CILINDRO DE OXIGÊNIO, VÁLVULA REGULADORA PARA CILINDRO DE OXIGÊNIO, DESENVOLVIDA PARA CONTROLAR A PRESSÃO DE SAÍDA DE OXIGÊNIO. INDICADO PARA USO SEGURO EM CLÍNICAS, CONSULTÓRIOS E HOME CARE, IDEAL PARA CILINDROS PORTÁTEIS DE PEQUENO E MÉDIO PORTE. FABRICADA EM METAL CROMADO DE ALTA RESISTÊNCIA, MANÔMETRO DE ALTA PRESSÃO COM ESCALA DE 0 A 300 KGF/CM2, ENTRADA COM FILTRO DE BRONZE SINTERIZADO, PRESSÃO FIXA DE 3,5 KGF/CM2, VÁLVULA DE SEGURANÇA E INTERMEDIÁRIO COM ROSCA MACHO ¼" NPT. CONEXÕES PADRÃO ABNT NBR 11725 E 11906. ESPECIFICAÇÕES TÉCNICAS: MANÔMETRO DE ALTA PRESSÃO COM ESCALA DE 0 A 300 KGF/CM2;- ENTRADA COM FILTRO DE BRONZE SINTERIZADO; - INTERMEDIÁRIO COM ROSCA MACHO ¼" NPT; - FABRICADO EM METAL CROMADO DE ALTA RESISTÊNCIA; -GARANTIA DE FÁBRICA: 01 ANO CONTRA DEFEITOS DE FABRICAÇÃO.	5	UND	IFAB	VDR 100	R\$ 327,00	R\$ 1.635,00
57	TERMÔMETRO CLINICO INFRAVERMELHO PARA CORPO HUMANO, SEM CONTATO. ESPECIFICAÇÃO TÉCNICA: MÉTODO DE MEDIÇÃO: MEDIÇÃO DE TEMPERATURA NA TESTA E OBJETOS, DISTANCIA DE MEDIÇÃO: 3 CM, RANGE DE MEDIÇÃO: 32°C-43 °C (NA FUNÇÃO TESTA), ERRO MÁXIMO PERMITIDO: 32 °C -42 °C ± 0.2 °C, RESOLUÇÃO DO DISPLAY: 0.1 °C, CONDIÇÕES DE OPERAÇÃO: 10 ° C-40 ° C UMIDADE ≤85%, BATERIA: DC 3V (2XAAA PILHAS (INCLUSO), LUZ DEFUNDO: ALTA INTENSIDADE NA LUZ, UNIDADE DE MEDIDA: CELSIUS (° C) / FAHRENHEIT (° F), REGISTRO NA ANVISA.	20	UND	CARISMA	INFRERED ET 05	R\$ 319,00	R\$ 6.380,00
58	TERMO HIGROMETRO DIGITAL TEMPERATURA E UMIDADE COM MAXIMA E MINIMA, FUNÇÃO MÁXIMA E MÍNIMA, VISOR DE CRISTAL LÍQUIDO (LCD), FUNÇÃO °C °F.	10	UND	AKSO	AK 28	R\$ 115,00	R\$ 1.150,00

59	OXÍMETRO DE PULSO PORTÁTIL NEONATAL INFANTIL. OXÍMETRO DE PULSO PORTÁTIL NEONATAL DE MESA. PARÂMETROS: SATURAÇÃO DO OXIGÊNIO (SPO2), PLESTIMOGRAFIA, FREQUÊNCIA DE PULSO (FP) E INTENSIDADE DO SINAL DA FREQUÊNCIA DE PULSO (ÍNDICE DE PERFUSÃO). MODO DE OPERAÇÃO: CONTÍNUO. CARACTERÍSTICAS: DISPLAY LCD COM BACK LIGHT MEDIÇÃO E APRESENTAÇÃO SIMULTÂNEA DO VALOR DE SPO2, FORMA DE ONDA PLESTIMOGRÁFICA, FREQUÊNCIA DE PULSO E INTENSIDADE DO SINAL DE FREQUÊNCIA DE PULSO; RELÓGIO. SELEÇÃO DE TIPO DE PACIENTES: ADU- ADULTO/PEDIÁTRICO; NEO - NEONATAL. DESLIGAMENTO AUTOMÁTICO PARA ECONOMIA DE ENERGIA APÓS 10 MINUTOS OCIOSOS. POSSUI GRÁFICO E TABELA DE TENDÊNCIA DE SPO2 E FP. CAPACIDADE DE ARMAZENAMENTO DE ATÉ 100 PACIENTES E 300HS DE DADOS. ALARME VISUAL E SONORO COM AJUSTE DE TOM E AJUSTE DE MÁXIMO E MÍNIMO PARA TODOS PARÂMETROS, COMUNICAÇÃO COM COMPUTADOR. CLASSIFICAÇÃO DE ALARMES: NÍVEL ALTO; NÍVEL MÉDIO. AJUSTE DO VOLUME DE TOM DE PULSO: 5 NÍVEIS. SENSIBILIDADE: BAIXA, MED, ALTA. POSSIBILIDADE DE ALIMENTAÇÃO COM 4 PILHAS "AA" COM TEMPO TÍPICO DE OPERAÇÃO 48HS. ALIMENTAÇÃO BATERIA NI-MH COM AUTONOMIA DE ATÉ 36 HS. PESO APROXIMADO: 165G. MODOS DE OPERAÇÃO: FORMA DE ONDA. NUMÉRICO. INDICADORES: SENSOR DESCONNECTADO E SOLTTO; STATUS DA BATERIA; SINAL FRACO; EXIBE A AMPLITUDE DE PULSO (ÍNDICE DE PERFUSÃO); MEMÓRIA INSUFICIENTE; ALARME DESLIGADO; ARMAZENAMENTO DE DADOS; IDENTIFICAÇÃO DO PACIENTE; TIPO DE PACIENTE; SPO2. FAIXA DE MEDIDA: 0 A 100%. FAIXA DE ALARME: 0 A 100%. RESOLUÇÃO: 1%. EXATIDÃO OU PRECISÃO: 70 A 100%: ±2% (ADULTO E PEDIÁTRICO), ±3% (NEONATO). TEMPO DE RESPOSTA: 1 SEGUNDO. FREQUÊNCIA DE PULSO (FP). FAIXA DE MEDIDA: 25 A 300 BPM.FAIXA DE ALARME: 0 A 300 BPM. RESOLUÇÃO: 1 BPM. EXATIDÃO OU PRECISÃO: ±2 BPM. TEMPO DE RESPOSTA: 1 SEGUNDO. ACESSÓRIOS: 01 (UM) SENSOR REUTILIZÁVEL SPO2 Y NEONATAL; 01 (UMA) BOLSA PARA TRANSPORTE; 01 (UM) MANUAL DO USUÁRIO PORTUGUÊS.	1	UND	UTECH	UTE 100	R\$ 3.000,00	R\$ 3.000,00
61	CINTO PARA PRANCHA DE RESGATE (JOGO COM 3 PEÇAS), MATERIAL ESPECIAL PARA RAIOS X, NÃO HÁ NECESSIDADE DE RETIRAR DO PACIENTE. ALÇA C.A. DE POLIPROPILENO DE 50 MM; FECHOS TIC-TAC EM NYLON DE 50 MM; 3 CINTOS DE 1,70 METROS CADA; REGULADOR 50 MM EM NYLON.	5	UND	ORTOFEX	RESGATE SP	R\$ 38,40	R\$ 192,00

65	COLAR CERVICAL P COM APOIO MENTONIANO PARA REDUZIR MOVIMENTOS, CONFECCIONADO EM PLÁSTICO FLEXÍVEL ESTOFADO NAS BORDAS, ALMOFADA SOBRE O ESTERNO, AJUSTES DE ALTURA E FECHO DE VELCRO. COR BRANCA, TAMANHO PEQUENO, C/ 10,5CM DE ALTURA E CIRCUNFERÊNCIA DE 33 A 37CM.	5	UND	ORTOFEX	RESGATE SP	R\$ 20,00	R\$ 100,00
66	COLAR CERVICAL M COM APOIO MENTONIANO PARA REDUZIR MOVIMENTOS, CONFECCIONADO EM PLÁSTICO FLEXÍVEL ESTOFADO NAS BORDAS, ALMOFADA SOBRE O ESTERNO, AJUSTES DE ALTURA E FECHO DE VELCRO. COR BRANCA, TAMANHO MÉDIO COM 12CM DE ALTURA E CIRCUNFERÊNCIA DE 37 Á 40 CM.	10	UND	ORTOFEX	RESGATE SP	R\$ 20,00	R\$ 200,00
67	COLAR CERVICAL G COM APOIO MENTONIANO PARA REDUZIR MOVIMENTOS, CONFECCIONADO EM PLÁSTICO FLEXÍVEL ESTOFADO NAS BORDAS, ALMOFADA SOBRE O ESTERNO, AJUSTES D E ALTURA E FECHO DE VELCRO. COR BRANCA, TAMANHO GRANDE, COM 13,5CM DE ALTURA E CIRCUNFERÊNCIA DE 40 Á 44 CM.	10	UND	ORTOFEX	RESGATE SP	R\$ 20,00	R\$ 200,00
68	IMOBILIZADOR DE CABEÇA HEAD BLOCK ADULTO RESGATE SP. IMOBILIZADOR LATERAL DE CABEÇA, CONFECCIONADO EM ESPUMA INJETADA; IMPERMEÁVEL, PROPICIA IMOBILIZAÇÃO PARA CABEÇA E REGIÃO CERVICAL; CONTÉM TIRANTES DE FIXAÇÃO PARA TESTA E QUEIXO, COM PONTOS PARA VERIFICAÇÃO DE SAÍDA DE LÍQUIDO PELO OUVIDO; TAMANHO: ADULTO. VALIDADE INDETERMINADA.	5	UND	ORTOFEX	RESGATE SP	R\$ 184,00	R\$ 920,00
70	PRANCHA DE IMOBILIZAÇÃO EM POLIETILENO PARA RESGATE E SALVAMENTO - PROJETADA PARA O RESGATE, IMOBILIZAÇÃO E TRANSPORTE DE VÍTIMAS DE ACIDENTES. EXCELENTE RESISTÊNCIA A IMPACTOS, LEVE E FLUTUANTE. RADIOTRANSARENTE (TRANSLÚCIDA À RAIOS X E RESSONÂNCIA MAGNÉTICA), ABERTURAS ESPECÍFICAS PARA AS CINTAS E O IMOBILIZADOR DE CABEÇA, OLHAIS PARA O ARRASTE, VIGAS LONGITUDINAIS PARA FACILITAR O LEVANTAMENTO, SUPERFÍCIE CÔNCAVA PARA MINIMIZAR MOVIMENTOS LATERAIS, ATÓXICA, ANTICORROSIVA, DE FÁCIL HIGIENIZAÇÃO. DIMENSÕES: COMPRIMENTO 175CM; LARGURA 45CM. PESO: 9 KG; CAPACIDADE DE CARGA MÁXIMA 160 KG.	3	UND	ORTOFEX	RESGATE SP	R\$ 548,00	R\$ 1.644,00
72	MANTA TÉRMICA ALUMINIZADA, REFLETE O CALOR DO CORPO, MANTÉM O PACIENTE AQUECIDO E SECO DURANTE O ATENDIMENTO E TRANSPORTE, EVITANDO HIPOTERMIA DE VÍTIMAS CRÍTICAS, ISOLANDO E NÃO PERMITINDO A PERDA DE CALOR, DE MANEIRA ALTAMENTE EFICAZ. PODE SER DOBRADO E ACONDICIONADO EM DIVERSOS LOCAIS POR FICAR BEM COMPACTO. CONFECCIONADO EM POLIÉSTER, POLIETILENO OU POLIPROPILENO RECOBERTO COM ALUMÍNIO. MEDINDO APROX. 2,10 X 1,40CM.	20	UND	MARIMAR	MANTA	R\$ 8,30	R\$ 166,00
77	PAPEL PARA CARDIOTOCÓGRAFO/MONITOR	5	UND	TECNOPRINT	ECG	R\$ 350,00	R\$ 1.750,00

	FETAL 152MM X 90MM EMBALAGEM COM 160 FOLHAS. TIPO BLOCO, COROMETRICS; PACOTE COM 10 UNIDADES						
78	ROLO DE PAPEL TERMOSENSÍVEL/ECG 216MM X 30M; PACOTE CONTENDO 5 UNIDADES	10	UND	TECNOPRINT	ECG	R\$ 134,50	R\$ 1.345,00
125	INDICADOR BIOLÓGICO PARA AUTOCLAVE C/ 10 UNIDADES: CADA FRASCO PLÁSTICO COM AMPOLA DE VIDRO NUTRIENTE E TIRA DE PAPEL IMPREGNADO COM SUSPENSÃO DE ESPOROS SECOS DE BACILLUS STEAROTHERMOPHILLUS – ATC 7953; CAIXA COM 10 UNIDADES, PESO 30G, GARANTIA 1 ANO.	25	UND	2I	BIOLOGICAL TESTE	R\$ 70,00	R\$ 1.750,00
126	INDICADOR QUÍMICO MULTIPARAMÉTRICO CLASSE 4, EM TIRAS PARA ESTERILIZAÇÃO A VAPOR, QUÍMICOS CLASSE 04, PACOTES COM 250 UNIDADES	3	UND	2I	CLASSE IV	R\$ 185,00	R\$ 555,00
127	INDICADOR QUÍMICO INTEGRADOR; CLASSE 5, PARA 3 VARIÁVEIS DE ESTERILIZAÇÃO: TEMPO, TEMPERATURA E VAPOR. PARA AUTO-CLAVE. PACOTE C/250 UNIDADES;	3	UND	2I	CLASSE V	R\$ 238,00	R\$ 714,00
139	BANDEJA, CONFECCIONADA EM AÇO INOXIDÁVEL, MEDINDO 30 X 20 X 04 CM, SEM TAMPA. EMBALADA INDIVIDUALMENTE EM PLÁSTICO, CONSTANDO EXTERNAMENTE OS DADOS DE IDENTIFICAÇÃO E PROCEDÊNCIA, PROCEDÊNCIA NACIONAL. GARANTIA DE FABRICAÇÃO: 10 ANOS CONTRA DEFEITOS DE FABRICAÇÃO.	5	UND	FLEXINOX	INOX	R\$ 74,00	R\$ 370,00
142	PINÇA KELLY RETA 14 CM, PRODUTO CONFECCIONADO EM AÇO INOXIDÁVEL AISI-420. EMBALAGEM PLÁSTICA INDIVIDUAL, CONSTANDO OS DADOS DE IDENTIFICAÇÃO, PROCEDÊNCIA E RASTREABILIDADE. GARANTIA DE FABRICAÇÃO: 10 ANOS CONTRA DEFEITOS DE FABRICAÇÃO.	10	UND	WELDON	RICHARDS	R\$ 48,50	R\$ 485,00
143	PINÇA HARTMANN COM SERRILHA, 14 CM; PARA RETIRADA DE CORPO ESTRANHO; PRODUTO CONFECCIONADO EM AÇO INOXIDÁVEL AISI-420. EMBALAGEM PLÁSTICA INDIVIDUAL, CONSTANDO OS DADOS DE IDENTIFICAÇÃO, PROCEDÊNCIA E RASTREABILIDADE. GARANTIA DE FABRICAÇÃO: 10 ANOS CONTRA DEFEITOS DE FABRICAÇÃO.	10	UND	WELDON	RICHARDS	R\$ 177,00	R\$ 1.770,00
144	PINÇA POZZI PARA COLO UTERINO 24 CM. CONFECCIONADA EM AÇO INOXIDÁVEL DE 1ª QUALIDADE, MEDINDO 24 CM DE COMPRIMENTO, EMBALADA INDIVIDUALMENTE EM PLÁSTICO, CONSTANDO EXTERNAMENTE OS DADOS DE IDENTIFICAÇÃO E PROCEDÊNCIA. PROCEDÊNCIA NACIONAL. GARANTIA DE FÁBRICA: 10 ANOS CONTRA DEFEITOS DE FABRICAÇÃO. SERVE PARA CURATIVOS DE COLO UTERINO, PRENDER TECIDOS UTERINOS, 01 POR 01 DENTE.	2	UND	WELDON	RICHARDS	R\$ 75,00	R\$ 150,00
145	PORTA AGULHA MAYO HEGAR COM WIDEA – ICE EMBALAGEM COM 1 UNIDADE, MEDINDO 14CM. CONFECCIONADA EM AÇO INOXIDÁVEL DE 1ª QUALIDADE. EMBALADO INDIVIDUALMENTE EM PLÁSTICO, CONSTANDO EXTERNAMENTE OS DADOS DE IDENTIFICAÇÃO E PROCEDÊNCIA. PROCEDÊNCIA NACIONAL. GARANTIA DE	10	UND	WELDON	RICHARDS	R\$ 150,00	R\$ 1.500,00

	FÁBRICA: 10 ANOS CONTRA DEFEITOS DE FABRICAÇÃO. REGISTRO ANVISA						
149	APARELHO PRESSÃO ADULTO COM FECHO EM VELCRO. MOSTRADOR GRADUADO DE 0 A 300 MMHG E MANÔMETRO RESISTENTE. BRAÇADEIRA EM TECIDO DE NYLON. PERA EM LÁTEX COM VÁLVULA DE PURGO DE PRECISÃO. FABRICADO CONFORME ESPECIFICAÇÕES APROVADAS PELA PORTARIA DO INMETRO/DIMEL Nº 017 DE 07/12/2001. LARGURA DE 15CM E COMPRIMENTO DE 25 CM.	20	UND	CBEMED	P.A. MED	R\$ 134,00	R\$ 2.680,00
150	APARELHO PRESSÃO ADULTO COM FECHO DE METAL. MOSTRADOR GRADUADO DE 0 A 300 MMHG E MANÔMETRO RESISTENTE, COM CORPO CROMADO. BRAÇADEIRA EM TECIDO DE NYLON E FECHO EM METAL. PERA EM LÁTEX COM VÁLVULA DE PURGO DE PRECISÃO. FABRICADO CONFORME ESPECIFICAÇÕES APROVADAS PELA PORTARIA DO INMETRO/DIMEL Nº 017 DE 07/12/2001. LARGURA DE 15CM E COMPRIMENTO DE 25 CM.	50	UND	CBEMED	P.A. MED	R\$ 126,00	R\$ 6.300,00
151	ELETRODO PÁS PARA DESFIBRILADOR EXTERNO AUTOMÁTICO ADULTO (DEA); DESCARTÁVEL. MODELO ANTIGO CONECTOR AZUL COM BRANCO CMOS DRAKE.	8	UND	CMOS DRAKE	CONECTOR AZUL	R\$ 722,00	R\$ 5.776,00
152	ELETRODO PÁS PARA DESFIBRILADOR EXTERNO AUTOMÁTICO INFANTIL (DEA); DESCARTÁVEL. MODELO ANTIGO CONECTOR AZUL COM BRANCO CMOS DRAKE.	5	UND	CMOS DRAKE	CONECTOR AZUL	R\$ 663,00	R\$ 3.315,00
283	MÁSCARA DESCARTÁVEL TRIPLA ELÁSTICO COM CLIPE NASAL, EMBALAGEM COM 50 UNIDADES. EFICIÊNCIA NA FILTRAGEM E RETENÇÃO BACTERIANA DO AR: 95,96%, MÁSCARA DE CAMADA TRIPLA DE NÃO TECIDO. CAMADA FILTRANTE E CLIP NASAL.COM ELÁSTICO PARA ACOMODAR. REGISTRO ANVISA: 82010680001.	100	UND	PROTDESC	PROTCLEAN	R\$ 47,00	R\$ 4.700,00
VALOR TOTAL DA PROPOSTA							R\$51.927,00

Concordamos com todas as normas do Edital.

Validade da Proposta: Conforme Edital

Prazo de Entrega: Conforme Edital

Garantia Mínima de 12 meses

Dados Bancários

Banco do Brasil

Agência: 132-5

Conta: 724-2

Barão de Cotegipe, 20 de maio de 2021.

CASSIANO TIAGO

CHIES:00746612052

Assinado de forma digital por CASSIANO
TIAGO CHIES:00746612052
Dados: 2021.05.19 19:21:08 -03'00'

CASSIANO TIAGO CHIES

SÓCIO

RG: 6090008548

CPF: 007.466.120-52

Consultas / Produtos para Saúde / Produtos para Saúde

Detalhes do Produto

Nome da Empresa	IFAB INDUSTRIA E COMERCIO DE MATERIAIS HOSPITALARES LTDA		
CNPJ	57.263.337/0001-09	Autorização	8.01.176-1
Produto	FLUXÔMETRO IFAB		

Modelo Produto Médico

FLX 117 - Fluxômetro IFAB para Oxigênio; FLX 217 - Fluxômetro IFAB para Ar Comprimido.

Tipo de Arquivo	Arquivos	Expediente, data e hora de inclusão
Nenhum Arquivo Encontrado(a)		

Nome Técnico	Fluxometro
Registro	80117610013
Processo	25351.092467/2012-95
Fabricante Legal	<ul style="list-style-type: none">FABRICANTE: IFAB INDUSTRIA E COMERCIO DE MATERIAIS HOSPITALARES LTDA - BRASIL
Classificação de Risco	I - BAIXO RISCO
Vencimento do Registro	VIGENTE

[Exportar para Excel](#)[Exportar para PDF](#)[Voltar](#)

Consultas / Produtos para Saúde / Produtos para Saúde

Detalhes do Produto

Nome da Empresa	IFAB INDUSTRIA E COMERCIO DE MATERIAIS HOSPITALARES LTDA		
CNPJ	57.263.337/0001-09	Autorização	8.01.176-1
Produto	FLUXÔMETRO IFAB		

Modelo Produto Médico

FLX 117 - Fluxômetro IFAB para Oxigênio; FLX 217 - Fluxômetro IFAB para Ar Comprimido.

Tipo de Arquivo	Arquivos	Expediente, data e hora de inclusão
Nenhum Arquivo Encontrado(a)		

Nome Técnico	Fluxometro
Registro	80117610013
Processo	25351.092467/2012-95
Fabricante Legal	<ul style="list-style-type: none">FABRICANTE: IFAB INDUSTRIA E COMERCIO DE MATERIAIS HOSPITALARES LTDA - BRASIL
Classificação de Risco	I - BAIXO RISCO
Vencimento do Registro	VIGENTE

[Exportar para Excel](#)[Exportar para PDF](#)[Voltar](#)

Consultas / Produtos para Saúde / Produtos para Saúde

Detalhes do Produto

Nome da Empresa	ORTOFEX INDÚSTRIA E COMÉRCIO DE APARELHOS MÉDICOS E ORTOPÉDICOS LTDA.-ME		
CNPJ	19.973.704/0001-79	Autorização	8.10.948-0
Produto	IMOBILIZADOR LATERAL DE CABEÇA RESGATE SP		

Modelo Produto Médico

Adulto; Infantil; Nas cores amarelo, vermelho, laranja e azul.

Tipo de Arquivo	Arquivos	Expediente, data e hora de inclusão
Nenhum Arquivo Encontrado(a)		

Nome Técnico	Imobilizador Ortopedico
Registro	81094800005
Processo	25351.669834/2014-34
Fabricante Legal	<ul style="list-style-type: none">FABRICANTE: ORTOFEX INDÚSTRIA E COMÉRCIO DE APARELHOS MÉDICOS E ORTOPÉDICOS LTDA.-ME - BRASIL
Classificação de Risco	I - BAIXO RISCO
Vencimento do Registro	VIGENTE

[Exportar para Excel](#)[Exportar para PDF](#)[Voltar](#)



Produtos não regulados

Publicado em 03/12/2020 15h34

Compartilhe: [f](#) [t](#) [l](#)

Atualizado em 01/10/2020



CATEGORIA 1: PRODUTOS UTILIZADOS NA AVALIAÇÃO, ELABORAÇÃO, FABRICAÇÃO OU PREPARAÇÃO

1. Amalgamador odontológico
2. Equipamento para confecção de próteses
3. Equipamento para elaboração de lentes para óculos
4. Fracionador, dosador ou misturador de soluções ou medicamentos
5. Leitora de código de barras
6. Máquina para fabricação de comprimidos
7. Material de uso exclusivo em laboratório para confecção de próteses que não entrem em contato com paciente.
8. Medidor para avaliação de lentes (lensômetro) ou de armações de óculos
9. Seladora de embalagens de produtos para saúde

1.

CATEGORIA 2: PRODUTOS PARA APOIO DE ATIVIDADE LABORATORIAL GERAL

1. Afiador de navalhas para micrótomo
2. Agitador de soluções
3. Agitador para laboratório, exceto sangue e seus derivados
4. Água destilada
5. Alça de platina para microbiologia
6. Analisador de água
7. Analisador de dissolução de comprimidos e cápsulas
8. Analisador de tamanho de partículas
9. Aparelho de Karl Fisher, exceto indicado para diagnóstico clínico (IVD)
10. Aparelho para análise de alimentos

12. Aparelho para eletroforese, exceto indicado para diagnóstico clínico (IVD)
13. Aparelho para teste pirogênico em cobaias
14. Aparelho para tratamento de água, exceto os indicados para purificação de água para uso em hemodiálise, de uso portátil.
15. Aquecedor para laboratório
16. Artigo de plástico ou vidro sem reagente para laboratório, exceto coletores de amostra biológica ou recipientes de coleta (IVD)
17. Autoclave, exceto para esterilização de produtos médicos
18. Balança para laboratório
19. Banho histológico
20. Banho maria, exceto para implantes e bolsas de sangue.
21. Calorímetro, exceto indicado para diagnóstico em saúde
22. Câmara anaeróbica
23. Capela de fluxo laminar, exceto indicada para uso laboratorial em saúde (ex: capela para manipulação de órgãos e tecidos para transplante).



23.1 Capela ou cabine para preparação de insumos, medicamentos ou quimioterápicos

1. Centrífuga, exceto indicada para uso em laboratório clínico (IVD)

24.1 Centrífuga, exceto indicada para uso em bancos de sangue

1. Chuveiro e lava-olhos de emergência
2. Colorímetro, exceto indicado para diagnóstico clínico (IVD)
3. Condutivímetro, exceto indicado para diagnóstico em saúde
4. Contador de colônias ou células, exceto indicado para diagnóstico clínico (IVD)
5. Contador de partículas atômicas, exceto indicado para uso em saúde
6. Corador de lâminas para microscopia, exceto indicado para uso em laboratório clínico (IVD)
7. Corante ou solução para preparo de amostras ou substâncias, exceto indicado para diagnóstico clínico (IVD).
8. Criostato, exceto indicado para diagnóstico clínico (IVD)
9. Cromatógrafo, exceto indicado para diagnóstico clínico (IVD)
10. Cronômetro p/ medição de tempo de reações
11. Densitômetro, exceto indicado para diagnóstico clínico (IVD)
12. Digestor
13. Diluidor de amostras
14. Dispensador Automático (p/ enchimento de frascos e tubos)
15. Dispensador/removedor de parafina para histologia
16. Dispositivo para abertura ou vedação de artigos
17. Equipamento para gerenciamento de amostras
18. Equipamento de proteção individual para uso exclusivo em laboratórios.
19. Espectrofotômetro, exceto indicado para diagnóstico clínico (IVD)

20. Equipamento para análise de amostras, exceto indicado para diagnóstico clínico (IVD)

22. Evaporador centrífugo a vácuo
23. Fermentador de culturas
24. Filtro para soluções
25. Forno mufla
26. Fotômetro de chama
27. Homogeneizador de soluções, exceto para sangue e seus derivados
28. Impressora de cassetes e lâminas de vidro.
29. Incubadora, exceto indicada para diagnóstico clínico (IVD)
30. Indicador de velocidade de sedimentação de soluções
31. Indicador físico, químico ou biológico
32. Lavadora para artigos de laboratório, exceto as lavadoras desinfectoras de produtos médicos.

56.1 Lavadora para artigos de laboratório, exceto as lavadoras de microplacas e lavadoras para ensaios imunológicos (IVD)

1. Leitora de fluorescência, exceto indicada para diagnóstico clínico (IVD)
2. Lenço para assepsia da pele
3. Liofilizador
4. Luxímetro
5. Medidor de O₂ dissolvido em amostras
6. Medidor de pH, exceto indicado para diagnóstico clínico (IVD)
7. Medidor do ponto de fusão
8. Microscópio, exceto indicado para procedimento médico ou odontológico
9. Micrótomo para histologia, exceto indicado para diagnóstico clínico (IVD)
10. Mobiliário para laboratório
11. Moinho de amostras sólidas
12. Monitor de crescimento bacteriano, exceto indicado para diagnóstico clínico (IVD)
13. Montadores automáticos de lâminas e lamínulas
14. Navalhas para micrótomos e criostatos
15. Osmômetro, exceto indicado para diagnóstico clínico (IVD)
16. Pipeta automática
17. Pipeta ou micropipeta manual, capilares ou microcuvetas (sem reagentes)
18. Placa aquecida/refrigerada para histologia
19. Porta algodão
20. Porta papeleta
21. Processador de DNA, exceto indicado para laboratório clínico (IVD)
22. Processadora de tecidos para histologia, exceto indicado para uso em laboratório clínico (IVD)
23. Produto para teste de soluções de aplicação não diagnóstica
24. Radiômetro, exceto para uso em aparelhos de fototerapia
25. Recipiente para descarte de resíduos orgânicos (lixo)
26. Refratômetro, exceto indicado para diagnóstico clínico (IVD)
27. Seladora de embalagem de artigos para laboratórios



29. Temporizador
30. Titulador
31. Viscosímetro, exceto indicado para diagnóstico clínico (IVD)

CATEGORIA 3: PRODUTOS UTILIZADOS PARA APOIO OU INFRA-ESTRUTURA HOSPITALAR

1. Almofadas para cadeiras de rodas, exceto para prevenção de úlceras
2. Almotolia
3. Aparelho para tratamento ou acondicionamento ambiental
 1. 1. Condicionadores de ar
 2. 2. Purificador de ar
 3. 3. Esterilizador de ar
 4. 4. Umidificador de ar
4. Babador de uso odontológico
5. Balde
6. Bandejas / Caixas / Estojos, inclusive para esterilização (Etiquetas para identificação de caixas/racks)
7. Barreira para separação de ambientes
 1. 1. Biombo
8. Bomba a vácuo
9. Caldeira
10. Caneta para marcação cirúrgica
11. Capa para colchão, poltronas e travesseiros
12. Capa para Equipamentos
13. Central de ar comprimido
14. Central de gases medicinais
15. Central de vácuo
16. Comadre/ cuba rim/ papagaio/ escarradeira
17. Compressor de ar
18. Concentrador de O₂, exceto de uso pessoal
19. Cortador de isopor para confecção de moldes
20. Dispositivo destruidor e inutilizador de produto médico / contador (agulhas, bisturis entre outros)
21. Dispositivo para abertura de frasco ampola
22. Dispositivo para abertura de produtos médicos
23. Embalagem para esterilização de produtos médicos
24. Embalagens para transporte e armazenamento de órgãos
25. Equipamento para acondicionamento ou transporte de produtos
 1. 1. Carro de emergência (transporte de medicamentos, equipamentos e instrumentais para procedimentos médicos), exceto quando possuir painel com conexões elétricas, hidráulicas ou de gases para produtos médicos.



26. Equipamentos para Lavanderia
27. Escada para paciente, exceto indicada para terapia
28. Escova para limpeza de produtos em geral
29. Escova para limpeza e assepsia cirúrgica sem antimicrobiano
30. Esterilizador de resíduos hospitalares, exceto para uso no local de procedimento em saúde
31. Fogão para preparação de alimentos
32. Gel para absorção de resíduos orgânicos
33. Geladeira e Freezer de uso geral (exceto para armazenamento de vacinas, bolsas de sangue, tecidos e órgãos)
34. Gerador de vapor
35. Gesso para confecção de modelo odontológico
36. Hamper (recipiente para acondicionamento de roupa hospitalar) e saco para hamper
37. Incinerador de resíduos hospitalares
38. Indicador físico, químico ou biológico
39. Lacres, tapetes, suportes, escovas para limpeza de instrumentais
40. Lona /dispositivo/campo para transferência de paciente
41. Mesa, cadeira ou outro suporte sem indicação para apoio a procedimento médico ou odontológico.
 1. 1. Mocho Odontológico ou cirúrgico.
 2. 2. Cadeiras de espera
 3. 3. Móveis para consultório/clínicas (mesas, cadeiras, armários e outros suportes).
 4. 4. Mesa de Mayo (suporte de instrumental cirúrgico)
 5. 5. Mesa de cabeceira Mesa para
 6. 6. Necrópsia
42. Negatoscópio
43. Papel higiênico / papel toalha
44. Pia hospitalar
45. Produto para coleta ou inutilização de materiais perfurocortantes
46. Protetor auricular de ruídos
47. Pulseiras de identificação de pacientes (incluindo pulseiras mãe-filho) e de classificação de risco, placas e outros produtos para tal finalidade
48. Purificador de água, exceto os indicados para purificação de água para uso em hemodiálise, de uso portátil.
49. Recipiente não fixado ao corpo para coleta de resíduos orgânicos
50. Recipiente para coleta ou acondicionamento de produtos em geral
51. Registrador de temperatura ou umidade ambiental (termohidrógrafo)
52. Régua endodôntica para medição de limas
53. Restritores utilizados na contenção do paciente
54. Roupa de cama, incluindo de uso hospitalar descartável
55. Saco para coleta de resíduos hospitalares
56. Sacos para óbito/ sacos para cadáver
57. Saltos ortopédicos



59. Seladora de embalagens de produtos médicos
60. Sistema de comunicação hospitalar
61. Sistema de sinalização hospitalar
62. Dispensário Eletrônico utilizados para acondicionamento de medicamentos e materiais hospitalares

CATEGORIA 4: PRODUTOS PARA DIDÁTICA OU TREINAMENTO MÉDICO

1. Manequim para treinamento médico
2. Modelo de Órgão para ensino
3. Simulador de funções fisiológicas para ensino

CATEGORIA 5: PRODUTOS PARA PREVENÇÃO DA SAÚDE COLETIVA

1. Armadilha para desinfestação
2. Bomba para dedetização
3. Instrumento para eliminação de parasitas e insetos.
4. Recipiente para acondicionamento de cadáveres.



CATEGORIA 6: PRODUTOS PARA CONDICIONAMENTO FÍSICO OU PRÁTICA ESPORTIVA

1. Barra para ginástica
2. Bola
3. Cadeira de rodas e bicicletas para portadores de necessidades especiais para uso em prática desportiva e competições.
4. Cronômetro

4.1 Relógio para treinamento

1. Dardo
2. Dilatador nasal adesivo
3. Disco
4. Equipamentos passivos para condicionamento físico

8.1 Bicicleta ergométrica (exceto indicadas para diagnóstico médico)

8.2 Halteres

8.3 Estações de Musculação

8.4 Remadores

8.5 Aparelho para abdominais

8.6 Esteira ergométrica (exceto indicadas para diagnóstico médico)

1. Mesa ou cadeira para massagem
2. Equipamentos exclusivos para academias de ginástica ou uso domiciliar. (Exceto eletroestimuladores musculares e câmaras de bronzeamento)
3. Podômetro (contador de passos/distância percorrida)
4. Protetor não ortopédico de partes do corpo
5. Tablado (exceto para fisioterapia)
6. Vara para salto

CATEGORIA 7: PRODUTOS DE USO PESSOAL OU DOMÉSTICO



1. Absorvente higiênico
2. Alicates e tesoura para cortar unhas
3. Aparelho para tratamento ou condicionamento ambiental
 1. 1. Condicionadores de ar
 2. 2. Purificador de ar
 3. 3. Esterilizador de ar
 4. 4. Umidificador de ar
4. Balanças
5. Barbeador
6. Bengala ou outro suporte de uso não ortopédico
7. Brincos para perfuração
8. Chupeta
9. Coletor menstrual
10. Escova odontológica
11. Escova para cabelos
12. Esponja para limpeza de pele
13. Fio dental
14. Lâmina descartável, exceto indicada para procedimento em saúde
15. Lente para ampliar escalas
16. Limpador de língua
17. Luvas sem indicação de uso em saúde
18. Mamadeira e bico
19. Mantas e cobertores sem indicação terapêutica.
20. Massageador de gengiva
21. Massageador muscular (almofadas, cadeiras, poltronas, colchões, etc) sem indicações terapêuticas
22. Mordedor para lactentes

24. Papel higiênico/papel toalha
25. Passador de fio dental
26. Piercing
27. Pipetas e frascos de vidro para coleta, armazenamento e pasteurização de leite humano
28. Produto destinado à limpeza de lentes de óculos
29. Produto para estimulação sexual
30. Produtos eróticos sem indicação de uso em saúde
31. Prótese mamária externa e sutiã para suporte da prótese
32. Protetor de mamilo
33. Purificador de água
34. Sauna
35. Secador e escova de cabelos
36. Top maternal, Sling



CATEGORIA 8: PRODUTOS DE USO GERAL UTILIZADOS COMO PARTES OU ACESSÓRIOS DE PRODUTOS PARA SAÚDE

1. Câmera fotográfica de uso geral
2. Equipamento de informática de uso geral
3. Filme fotográfico comum de uso geral
4. Fixador ou revelador de filmes
5. Gravador de imagens, exceto os indicados para registro de sinais ou imagens médicas
6. Impressora, exceto as indicadas para registro de sinais ou imagens médicas
7. Monitor de vídeo, exceto as indicadas para exibição de imagens médicas
8. Óleo lubrificante
9. Papel termo-sensível, incluindo indicado para registro de sinais ou imagens médicas

CATEGORIA 9: PARTES E ACESSÓRIOS PARA PRODUTOS NÃO CONSIDERADOS PRODUTOS PARA SAÚDE

CATEGORIA 10: ALGUNS PRODUTOS UTILIZADOS EM LABORATÓRIOS

1. Vidraria, material e instrumental de uso geral para laboratório (pipetas, ponteiras, provetas, tubos de ensaio, lamínulas, lâminas, câmaras para contagem de células, placas de petri, etc)
2. Reagentes químicos isolados que não tenham finalidade específica para diagnóstico in vitro (soluções ácidas/alcalinas, álcoois, indicadores de pH) e demais reagentes que não estejam diretamente relacionados ou componham um kit de diagnóstico in vitro
3. Meios de cultura e produtos não destinados ao diagnóstico humano (pesquisa científica, uso veterinário, controle de água, controle ambiental, controle de medicamentos ou de alimentos, análise

4. Meios de cultura em forma de pós desidratados e suplementos para enriquecimento de meios e demais produtos não acabados que necessitam de processamento e controles executados pelo usuário
5. Indicadores biológicos
6. Reagentes e materiais de referência destinados especificamente à avaliação de qualidade em testes de proficiência ou de comparação interlaboratorial
7. Reagentes ou conjuntos de reagentes montados no próprio serviço para serem utilizados exclusivamente na mesma instituição, seguindo protocolos de trabalho definidos, sendo proibida sua comercialização ou doação
8. Reagentes laboratoriais que não sejam destinados ao diagnóstico em amostra humana
9. Produtos destinados exclusivamente a testes de controle de dopagem esportiva, cujo resultado não seja utilizado para a finalidade de tratamento ou saúde
10. Produtos de uso exclusivo em pesquisa, incluindo os importados e rotulados como RUO – Research Use Only
11. Geradores de gás e indicadores de anaerobiose
12. Reagentes comercializados como insumos para fabricação de produtos para diagnóstico in vitro e produtos em fase intermediária de produção
13. Produtos destinados exclusivamente à medicina legal (perícia e investigação policial).
14. Produtos utilizados exclusivamente por técnicos do fornecedor de instrumentos para diagnóstico in vitro em procedimentos de limpeza e manutenção e que não são comercializados ou disponibilizados ao mercado, como placas de calibração, padrão para calibração de um ensaio específico, soluções de limpeza e manutenção, etc.
15. Estreptavidina
16. Cassete plástico para histologia
17. Fixadores celulares



Compartilhe:   

Consultas / Produtos para Saúde / Produtos para Saúde

Detalhes do Produto

Nome da Empresa	RICHARDS DO BRASIL PRODUTOS CIRURGICOS LTDA		
CNPJ	48.767.628/0001-43	Autorização	1.01.735-5
Produto	INSTRUMENTAL CIRÚGICO ARTICULADO NÃO CORTANTE		

Filtrar...

Modelo Produto Médico

Afastador Adson 32 cm 4x5 dentes rombos; Afastador Harvey Jackson 3x3 dentes; Afastador Beckmann Adson 31 cm 4x4 dentes agudos; Afastador Beckmann Adson 31 cm 4x4 dentes rombos; Afastador Beckmann Baioneta 26 cm; Afastador Courty Fontaine 16 cm 3x4 dentes; Afastador Courty Fontaine 16 cm 4x5 dentes; Afastador Courty 11,5 cm; Afastador Sexton 32 cm 2x4 dentes; Afastador Crotti 18,5 cm 4x4 dentes; Afastador Kocher 16 cm 4x4 dentes; Afastador Charnley 28 cm; Afastador Markam Meyerding direito 18 cm; Afastador Markam Meyerding esquerdo 18 cm; Afastador Meyerding 19 cm 44x25 mm; Afastador Meyerding 19 cm 54x25 mm; Afastador Meyerding 19 cm 60x19mm; Afastador Meyerding 19 cm 60x25mm; Afastador Knighton direito 18 cm; Afastador Knighton esquerdo 18 cm; Afastador Darling 18 cm; Afastador Mayo Adams 17 cm; Afastador De Bakey 10 cm/ 14,5 cm; Afastador Gelpi Baby 13 cm; Afastador Gelpi Seiletz 15 cm; Afastador Gelpi Loktite 18 cm; Afastador Jackson Burrows 18,5 cm; Afastador Gelpi 16,5 cm/ 18 cm/ 19 cm; Afastador Richter 16,5 cm/ 18 cm/ 20 cm; Afastador Joll 15 cm; Afastador Cloward 25 cm 16x40 mm/ 16x45 mm/ 16x50 mm/ 16x55 mm/ 16x60 mm; Afastador Cloward 17 cm 40x14 mm/ 46x14 mm/ 50x14 mm/ 55x14 mm/ 60x14 mm; Afastador Knighton direito 19 cm; Afastador Knighton esquerdo 19 cm; Afastador Cloward 13,5 cm/ 15 cm/ 16 cm;

Pinça Cheron 25 cm; Pinça Westermark 23 cm; Pinça Ulrich 18 cm/ 22 cm/ 25 cm/ 27 cm; Pinça Emmet 21 cm; Pinça Sauerbruck 55 cm; Pinça Vogal 26 cm; Porta agulha Mayo Hegar 14 cm/ 15 cm/ 16 cm/ 18 cm/ 20 cm/ 24 cm/ 26 cm/ 30 cm; Porta agulha Hegar 15 cm/ 17 cm/ 18 cm/ 20 cm/ 24 cm; Porta agulha Webster 12,5 cm; Porta agulha Converse 12,5 cm; Porta agulha Halsey 13 cm; Porta agulha Doyen 12,5 cm; Porta agulha Derf 12 cm/ 12,5 cm; Porta agulha Hegar Baumgartner 14 cm; Porta agulha Neivert 13 cm; Porta agulha Collier 12,5 cm; Porta agulha Rehbein Baby 11,5 cm/ 14 cm; Porta agulha Kilner 13 cm/ 13,5 cm/ 15 cm/ 18 cm; Porta agulha Crile Wood 15 cm/ 18 cm/ 20 cm/ 23 cm; Porta agulha Crile Murray 15 cm; Porta agulha Brown 13 cm/ 18 cm; Porta agulha Hoolick 18 cm; Porta agulha Adson 18 cm; Porta agulha Mayo Hegar Seeley 20 cm; Porta agulha Jamison 23,5 cm; Porta agulha Sarot 18 cm/ 26 cm; Porta agulha Bruce Clark 12,5 cm/ 14 cm; Porta agulha Hufnagel 14 cm; Porta agulha Converse 15 cm; Porta agulha Wertheim 20 cm/ 24 cm; Porta agulha Stratte 21 cm/ 23,5 cm; Porta agulha Senning 17 cm; Porta agulha Halstead 15 cm; Porta agulha Masson 26,5 cm/ 28 cm; Porta agulha Masson Luethy 25 cm/ 27 cm; Porta agulha Janson 28 cm; Porta agulha Wangenstein 27 cm/ 28 cm; Porta agulha Finochietto 27 cm; Porta agulha Collier 13 cm; Porta agulha Swiss 14,5 cm/ 17 cm; Porta agulha Sarot 18 cm/ 27 cm; Porta agulha Metzemaum 18 cm;

Porta agulha Wagner 20 cm; Porta agulha Hagedorn 20 cm; Porta agulha Halsey 12 cm com Wídea; Porta agulha Halsey 13 cm com Wídea; Porta agulha Webster 12,5 cm com Wídea; Porta agulha Derf 12 cm com Wídea; Porta agulha Masing 13 cm com Wídea; Porta agulha Wright 12,5 cm com Wídea; Porta agulha Hegar Baumgartner 13 cm com Wídea; Porta agulha Hegar Baumgartner 14 cm com Wídea; Porta agulha Hegar Baumgartner 15 cm com Wídea; Porta agulha Converse 13 cm/ 15 cm com Wídea; Porta agulha Baby Crile Wood 15 cm com Wídea; Porta agulha Crile Wood 14,5 cm/ 15 cm/ com Wídea; Porta agulha Senning 15 cm/ 17 cm com Wídea; Porta agulha Nivert 12,5 cm com Wídea; Porta agulha New Orleans 18 cm com Wídea; Porta agulha Kilner 13 cm com Wídea; Porta agulha Kilner 13,5 cm com Wídea; Porta agulha Sarot 18 cm/ 20 cm/ 22 cm/ 26 cm/ 27 cm com Wídea; Porta agulha De Bakey 16,5 cm/ 18 cm/ 19,5 cm/ 20 cm/ 21 cm/ 23 cm/ 24,5 cm/ 26 cm/ 31 cm/ 37 cm com Wídea; Porta agulha Mayo Hegar 14 cm/ 16 cm/ 18 cm/ 20 cm/ 24 cm/ 26 cm/ 30 cm com Wídea; Porta agulha Hegar 20 cm/ 24,5 cm/ com Wídea; Porta agulha Mayo Hegar Seeley 20 cm com Wídea; Porta agulha Heaney 20 cm/ 24 cm/ 26 cm/ com Wídea; Porta agulha Julian 20 cm/ 23 cm com Wídea; Porta agulha Ryder 13 cm/ 15 cm/ 18 cm/ 20 cm/ 23 cm/ 26 cm com Wídea; Porta agulha Hufnagel 15 cm/ 18 cm/ 20 cm/ 23 cm/ 25 cm com Wídea;

Pinça Jackson 35 cm; Pinça Herget 38 cm/ 42 cm; Pinça Glover reta/ curva 5 cm/ 7 cm/ 8 cm/ 9 cm/ 10,5 cm/ 11 cm; Pinça De Bakey Satinsky 7 cm/ 9 cm/ 10 cm 5mm; Pinça Debakey reta/ curva 7,5 cm/ 8,5 cm/ 10,5 cm/ 12 cm; Pinça Bulldog reta/ curva 7,5 cm/ 8,5 cm/ 10,5 cm/ 12 cm; Pinça Debakey Kelly reta/ curva 14 cm/ 16 cm; Pinça Debakey Mosquito reta/ curva 12,5 cm/ 15 cm; Pinça Debakey Pean reta/ curva 14 cm/ 16 cm/ 18 cm/ 20 cm/ 26 cm/ 27,5 cm; Pinça Debakey Bainbridge reta/ curva 18 cm; Pinça Debakey 10 cm/ 12 cm/ 12,5 cm/ 15 cm/ 16 cm/ 16,5 cm/ 17 cm/ 18 cm/ 18,5 cm/ 19 cm/ 20 cm/ 21 cm/ 22 cm/ 23 cm/ 24 cm/ 25 cm/ 26 cm/ 26,5 cm/ 27 cm/ 28 cm/ 29 cm/ 30 cm/ 31 cm/ 33 cm; Pinça Debakey Mixter 28,5 cm; Pinça Debakey Rumel 24,5 cm/ 25 cm; Pinça Debakey McQuigg Mixter 21 cm; Pinça Morris Debakey 18 cm/ 20 cm/ 23 cm/ 25 cm; Pinça Debakey Beck 20 cm/ 21 cm; Pinça Glover 17 cm/ 19,5 cm/ 21 cm/ 21,5 cm/ 22 cm/ 24,5 cm; Pinça Potts 21 cm/ 22 cm; Pinça Javid 18 cm/ 19 cm; Pinça Satinsky 15 cm/ 20 cm/ 24 cm/ 25 cm/ 26,5 cm/ 27,5 cm; Pinça Satinsky Debakey 23,5 cm/ 24 cm/ 25 cm; Pinça Lambert Kay 21 cm/ 21,5 cm/ 25 cm; Pinça Glover Debakey 23 cm; Pinça Atlee 24,5 cm; Pinça Lees 23 cm/ 25 cm; Pinça Castaneda 10,5 cm/ 12 cm/ 12,5 cm/ 15 cm; Pinça Debakey Harken; Pinça Leland Jones; Pinça Rein direita/ esquerda; Pinça Weber direita/ esquerda; Pinça Ochsner; Pinça Gregory 14 cm/ 16 cm/ 18 cm; Pinça Henly; Pinça Dale 17 cm/ 18 cm/ 18,5 cm;

Pinça Braun 16 cm/ 25 cm; Pinça Jarcho 20 cm; Pinça Duplay 25 cm/ 28 cm; Pinça Lahey 15 cm; Pinça Czerny 21 cm; Pinça Gordon 24 cm; Pinça Museux 20 cm; Pinça Schroeder reta (tentáculo) 25 cm 2x2 dentes; Pinça Schoroeder curva (tentáculo) 25 cm 2x2 dentes; Pinça Schroeder reta (tentáculo) 27 cm 3x3 dentes; Pinça Pratt 26 cm/ 27 cm; Pinça Abel 28 cm; Pinça Collin Pozzi 25 cm; Pinça Schroeder 25 cm; Pinça Skene 24 cm; Pinça Kahn 24 cm; Pinça Museux curva/ reta 24 cm; Pinça Museux curva/ reta 20 cm/ 26,5 cm; Pinça Museux Palmer 24 cm; Pinça H. G. Muller 24 cm; Pinça Kustner 25 cm; Pinça Iowa 26 cm; Pinça Teale 23 cm; Pinça Bovin 24 cm; Pinça Jacobs reta/ curva 21,5 cm; Pinça Littlewood 18,5 cm; Pinça Henrotin 20 cm; Pinça Bozemann reta/ curva 25 cm/ 26 cm; Pinça Pelkmann reta/ curva 25 cm/ 26 cm; Pinça Bozemann Douglas 26 cm; Pinça Blumenthal 29 cm; Pinça Kelly 32 cm; Pinça Noto 27 cm; Pinça Bumm 28 cm; Pinça Heywood Smith 20 cm/ 25 cm; Pinça Doyen 20 cm; Pinça Collin 25 cm; Pinça Strassmann 27 cm; Pinça Somer 23 cm/ 28,5 cm; Pinça Schubert 21 cm/ 23,5 cm/ 26 cm/ 27 cm; Pinça Alexander; Pinça Schumacher Van Doren 24 cm; Pinça Van Doren 25 cm/ 27 cm; Pinça Schumacher 24 cm; Pinça Gaylor 24 cm; Pinça Thomas Gaylor 22 cm/ 24 cm; Pinça Gellhorn 23 cm; Pinça Kevorkian 24,5 cm; Pinça Seidl 24 cm nº 1/ 2/ 3; Pinça Professor Medina 24 cm 3 mm/ 4 mm/ 5 mm;

Pinça Jurasz direita 23 cm; Pinça Jurasz esquerda 23 cm; Pinça Lange 19 cm; Pinça Rowe direita 23 cm; Pinça Rowe esquerda 23 cm; Pinça Marschik Krone 20 cm; Pinça White 18 cm/ 23 cm; Pinça Ballenger 21,5 cm; Pinça Schnidt curva/ reta 19 cm; Pinça Colver curva/ reta 19 cm; Pinça Muck 18 cm; Pinça Museux 20 cm; Pinça Tivnen Tyding 21 cm; Pinça McWorther Lothrod 18,5 cm; Pinça Blohmke 20 cm; Pinça Thilenius 20 cm; Pinça Hartmann 21 cm 13 mm/ 15 mm/ 17 mm; Pinça Schmeden 21 cm 13 mm/ 15 mm/ 17 mm; Pinça Ruault 21 cm 9 mm/ 12 mm/ 15 mm/ 18 mm/ 20 mm; Pinça Ruault Collin 22 cm 9 mm/ 12 mm/ 15 mm/ 18 mm/ 20 mm; Pinça Chevalier Jackson 30 cm/ 35 cm/ 40 cm/ 50 cm/ 60 cm; Pinça Huber 30 cm/ 35 cm/ 40 cm/ 50 cm/ 60 cm; Pinça Bruennings 30 cm/ 35 cm/ 40 cm/ 50 cm/ 60 cm; Pinça Yeoman 30 cm/ 35 cm/ 40 cm/ 50 cm/ 60 cm; Pinça Fraenkel; Pinça Lange; Pinça Scheinmann; Pinça Krause; Pinça Eicken; Pinça Seiffert; Pinça Bruennings 3 mm/ 4 mm; Pinça Bruennings 2,5x5 mm/ 3x6 mm; Pinça Schumacher; Pinça Cordes 3 mm/ 4 mm/ 5 mm/ 8 mm; Pinça Cordes (Rosenberg) 3 mm/ 4 mm/ 5 mm; Pinça Rntne 35 cm; Pinça Peterson 30 cm/ 35 cm/ 40 cm/ 45 cm/ 50 cm; Pinça Jackson 35 cm; Pinça Mackay; Pinça Mackay Chomper; Dilatador Trosseau; Dilatador Laborde; Dilatador Weedra; Espéculo Hartmann infantil nº 0/ 1/ 2; Espéculo Hartmann adulto nº 1/ 2/ 3; Espéculo Hartmann Halle nº 1/ 2/ 3; Espéculo Schwarz;

Pinça Hartmann para curativo 13 cm/ 14 cm/ 16 cm/ 20 cm; Pinça Littauer 12 cm; Pinça Bellucci 8 cm; Pinça Buck 8 cm; Pinça Hartmann com serrilha 8,5 cm/ 14 cm/ 16,5 cm/ 20 cm; Pinça Hartmann 1x2 dentes 8,5 cm/ 14 cm/ 16 cm/ 20 cm; Pinça Hartmann Sacabocado 8 cm; Pinça Hartmann Wullstein; Pinça Hartmann Noyes; Pinça Hartmann Weingartner; Pinça Struempel; Pinça Hartmann micro com serrilha reta/ direita/ esquerda/ para cima 8 cm; Pinça McGee 8 cm; Pinça Wullstein Blakesley; Pinça Greven; Pinça Schuknecht; Pinça Juers; Pinça House Dieter 8 cm; Pinça Fuller; Pinça Davol; Pinça Mehmke; Pinça Wullstein; Pinça Lempert; Compasso Castroviejo; Compasso Castroviejo Schachar; Pinça Nicola; Pinça Schwartz; Pinça Mckenzie 15 cm/ 18 cm; Porta Clips Raney; Pinça Olivecrona Toennis; Pinça Allis 5x6 dentes 15 cm/ 18 cm/ 19 cm/ 20 cm/ 22 cm/ 25 cm; Pinça Allis 4x5 dentes 12 cm/ 13 cm; Pinça Allis Adair 10x11 dentes 15 cm; Pinça Chaput 2x3 dentes 12,5 cm; Pinça Tuffier 5x6 dentes 12,5 cm; Pinça Boys Allis 5x6 dentes 15 cm; Pinça Lockwood Allis 4x5 dentes 16 cm/ 20 cm; Pinça Judd Allis 3x4 dentes 15 cm/ 19,5 cm; Pinça Williams 16 cm; Pinça Allis Niro 4x5 dentes 15 cm; Pinça Thoms Allis 6x7 dentes 20 cm; Pinça Lovelace reta/ curva 20 cm; Pinça Duval Collin 19,5 cm/ 20 cm; Pinça Duval 23 cm; Pinça Allis Babcock 16 cm; Pinça Babcock 16 cm/ 20 cm/ 23 cm; Pinça Lane 13 cm/ 15 cm/ 19,5 cm; Pinça Glassman Allis 15 cm/ 20 cm; Pinça Collin 19,5 cm/ 23 cm;

Pinça Lowmann 12 cm/ 15 cm/ 17 cm/ 18 cm/ 20 cm/ 22 cm; Pinça Lowmann Hoglund 12 cm/ 15 cm/ 18 cm/ 20 cm/ 22 cm; Pinça Lowmann Gerster 12 cm/ 15 cm/ 18 cm/ 20 cm/ 22 cm; Pinça Lambert Lowmann 12 cm/ 15 cm/ 18 cm/ 20 cm/ 22 cm; Pinça Bunnell Howard 15 cm; Afastador Morse; Afastador Cooley 7,5 cm/ 10 cm/ 15 cm/ 20 cm; Afastador Struck; Afastador Haight; Afastador Toronto; Afastador Tuffier; Afastador Sellors; Afastador Finochietto 14 cm 36x45 mm; Afastador Finochietto 12 cm 14x14 mm; Afastador Finochietto 7,5 cm 15x15 mm; Afastador Finochietto 16 cm 40x40 mm; Afastador Finochietto 16 cm 38x45 mm; Afastador Finochietto 18 cm 40x65 mm; Afastador Finochietto 21 cm 44x65 mm; Afastador Finochietto 21 cm 65x65 mm; Afastador Finochietto 25 cm 70x65 mm; Afastador Finochietto 30 cm 70x65 mm; Afastador Finochietto 7,5 cm 18x21 mm; Afastador Hertzler; Afastador De Bakey; Afastador Nissen; Afastador Burford; Afastador Braastad; Afastador Castaneda; Afastador Ankeney; Afastador Lillianthal; Afastador Rehbein; Afastador Crafoord; Pinça Sarot 23 cm; Pinça Price Thomas 23 cm; Pinça Duval 23 cm; Pinça Williams 16 cm; Pinça Babcock 16 cm/ 17 cm/ 20 cm/ 21,5 cm/ 22 cm/ 23 cm; Pinça Adson 15 cm; Alicate 14 cm/ 15 cm/ 16 cm/ 16,5 cm/ 17 cm/ 18 cm/ 19 cm/ 20 cm; Alicate 14 cm/ 15 cm/ 16 cm/ 17 cm/ 18 cm/ 20 cm com Wídea;

Afastador Cloward Hoen 25 cm; Afastador Cloward Lumber 23 cm; Afastador Hoen 27 cm; Afastador Collin Baby 17 cm; Afastador Inge 16 cm/ 26 cm; Afastador Collin 22 cm; Afastador Collin Lokitite 26 cm; Afastador Collin 135 mm/ 160 mm; Afastador Holzbach; Afastador Ricard 28 cm/ 30 cm; Afastador Oettingen 27 cm; Afastador Houzel 16 cm; Afastador Robin Masse; Afastador Quervain 24 cm; Afastador Perman 18 cm 60x60 mm; Afastador Perman 20 cm 60x60 mm; Afastador Perman 25 cm 70x70 mm; Afastador Balfour Baby; Afastador Balfour com válvula curva 45x80 mm; Afastador Balfour com válvula reta 70x100 mm; Afastador Badgley 15 cm/ 18 cm/ 20 cm; Afastador Cherry 13 cm; Afastador Gosset 10 cm/ 12 cm/ 13,5 cm/ 14 cm/ 15 cm/ 16 cm/ 18 cm/ 18,5 cm/ 20 cm/ 22 cm/ 24 cm/ 30 cm; Afastador Scoville Richter 17 cm/ 21 cm/ 23 cm/ 26 cm; Afastador Ulrich St. Gallen 16 cm/ 18 cm/ 21 cm; Afastador Frazier 8,5 cm; Afastador Temple Fay 12 cm; Afastador Judd Masson 11 cm/ 16,5 cm/ 18 cm/ 21 cm; Afastador Jacobson; Afastador Thomsan Walker 12 cm/ 14,5 cm; Afastador Millin 18 cm com 5 lâminas; Afastador Millin 19,5 cm com 5 lâminas; Afastador Collin 30 cm; Afastador Legueu 18 cm; Afastador Millan Bacon; Afastador Scoville; Pinça Bircher reta/ curva 20 cm; Pinça Weller 20 cm; Pinça Bircher Ganske 20 cm; Pinça Herz 15 cm/ 23 cm; Pinça Jager 23,5 cm/ 27,5 cm; Pinça Steinmann 16 cm;

Porta agulha Mini Ryder 13 cm/ 15 cm/ 18 cm/ 20 cm/ 23 cm com Wídea; Porta agulha Hegar vascular 14 cm/ 18 cm/ 20 cm/ 23 cm/ com Wídea; Porta agulha micro slim 15 cm/ 18 cm/ 20 cm/ 23 cm com Wídea; Porta agulha Intracardiaco 14 cm/ 20 cm com Wídea; Porta agulha Wertheim 20 cm/ 24 cm/ 26 cm/ 30 cm com Wídea; Porta agulha Stratte 21 cm/ 23 cm com Wídea; Porta agulha Bozemann 20 cm/ 24 cm/ 26 cm com Wídea; Porta agulha Wangensteen 27,5 cm com Wídea; Porta agulha Masson 26,5 cm com Wídea; Porta agulha Finochietto 26,5 cm com Wídea; Porta agulha Naunton Morgan 26 cm com Wídea; Porta agulha Gillies 16 cm com Wídea; Porta agulha Olsen Hegar 12 cm/ 14 cm/ 16,5 cm/ 18 cm/ 17 cm/ 19 cm com Wídea; Porta agulha Mathieu Kocher 14 cm/ 17 cm/ 20 cm/ 24,5 cm com Wídea; Porta agulha Mathieu 12 cm/ 14 cm/ 17 cm/ 20 cm/ 24 cm com Wídea; Porta agulha Lichtenberg 20 cm/ 25 cm com Wídea; Porta agulha Mathieu Slim 17 cm/ 20 cm com Wídea; Porta agulha Metzemaum Mathieu 17 cm/ 20 cm com Wídea; Porta agulha Boynton 12 cm com Wídea; Porta agulha Arruga 16 cm com Wídea; Porta agulha Zweifel 20 cm/ 23 cm com Wídea; Porta agulha Hoesel 25 cm/ 26 cm com Wídea; Porta agulha Luethy Beck 20 cm com Wídea; Porta agulha Toennis 18 cm com Wídea; Porta agulha Langenbeck Ryder 20 cm com Wídea; Porta agulha Langenbeck 16 cm/ 18 cm/ 20 cm/ 23 cm com Wídea;

Tipo de Arquivo	Arquivos	Expediente, data e hora de inclusão
Nenhum Arquivo Encontrado(a)		

Nome Técnico	Instrumentos cirúrgicos
Registro	10173550045
Processo	25351.572149/2011-41
Fabricante Legal	<ul style="list-style-type: none">FABRICANTE: WELDON INDUSTRIES PVT LTD - PAQUISTÃO
Classificação de Risco	I - BAIXO RISCO
Vencimento do Registro	VIGENTE

[Exportar para Excel](#) [Exportar para PDF](#) [Voltar](#)

Consultas / Produtos para Saúde / Produtos para Saúde

Detalhes do Produto

Nome da Empresa	RICHARDS DO BRASIL PRODUTOS CIRURGICOS LTDA		
CNPJ	48.767.628/0001-43	Autorização	1.01.735-5
Produto	INSTRUMENTAL CIRÚGICO ARTICULADO NÃO CORTANTE		

Filtrar...

Modelo Produto Médico

Porta agulha Yasargil 20 cm/ 22,5 cm/ 24,5 cm; Afastador ALM 10 cm 4x4 dentes agudos; Afastador ALM 10 cm 4x4 dentes rombos; Afastador Stevenson 7,5 cm; Afastador Jansen 10 cm; Afastador Wagner Jansen 11 cm; Afastador Gifford Jansen 10 cm; Afastador Shambaugh 11 cm; Afastador Henner (Lempert) 12 cm; Afastador Weitlaner 10,5 cm 2x3 dentes agudos; Afastador Weitlaner 10,5 cm 2x3 dentes rombos; Afastador Weitlaner 13 cm 3x4 dentes agudos; Afastador Weitlaner 13 cm 3x4 dentes rombos; Afastador Weitlaner 16,5 cm 3x4 dentes agudos; Afastador Weitlaner 16,5 cm 3x4 dentes rombos; Afastador Wullstein; Afastador Milligan 13 cm 3x3 dentes; Afastador Mollison 15 cm 4x4 dentes; Afastador Weitlaner 13 cm 3x3 dentes agudos; Afastador Weitlaner 13 cm 3x3 dentes rombos; Afastador Scalp Contour 14 cm 3x4 dentes agudos; Afastador Scalp Contour 14 cm 3x4 dentes rombos; Afastador Plester direito 11 cm/ 13 cm; Afastador Plester esquerdo 11 cm/ 13 cm; Afastador Perkins direito 13 cm; Afastador Perkins esquerdo 13 cm; Afastador Bellucci 13 cm 3x3 dentes; Afastador Anderson Adson 20 cm 4x4 dentes; Afastador Weitlaner 20 cm 3x4 dentes agudos; Afastador Weitlaner 20 cm 3x4 dentes rombos; Afastador Cloward 16,5 cm; Afastador Adson Baby 14 cm 3x4 dentes rombos; Afastador Adson Baby 16 cm 3x4 dentes rombos; Afastador Weitlaner 25 cm 3x4 dentes agudos; Afastador Weitlaner 25 cm 3x4 dentes rombos;

Pinça Faure 21 cm/ 24 cm; Pinça Tischler 22 cm/ 27 cm; Pinça Appendorf 20 cm/ 23 cm; Pinça Wittner 23 cm; Pinça Swiss; Pinça Berger; Pinça Dovay 20 cm/ 25 cm/ 30 cm/ 35 cm/ 40 cm; Pinça Scheinmann; Pinça Krause; Pinça Tischler Kevorkian; Pinça Kevorkian Pacific; Pinça Burke; Pinça Tischler Morgan; Pinça Eppendorf; Dilatador Sims 29 cm; Dilatador Goodell 28 cm/ 34 cm; Dilatador Wylie 29 cm; Espéculo Grave 75x20 mm/ 95x30 mm/ 115x35 mm; Espéculo Pederson 75x13 mm/ 100x22 mm/ 120x25 mm; Espéculo Cusco 75x17 mm/ 75x32 mm/ 85x35 mm/ 100x35 mm/ 80x22 mm/ 100x25 mm/ 105x27 mm/ 90x37 mm/ 115x37 mm; Espéculo Cusco nº 1 (pequeno); Espéculo Cusco nº 2 (médio); Espéculo Cusco nº 3 (grande); Espéculo Collin infantil; Espéculo Trelat 85x33 mm/ 95x35 mm/ 115x43 mm; Espéculo Collin nº 0 (virgem); Espéculo Collin nº 1 (pequeno); Espéculo Collin nº 2 (médio); Espéculo Collin nº 3 (grande); Espéculo Collin 65x20 mm/ 90x16 mm/ 35x30 mm/ 100x35 mm/ 110x40 mm; Espéculo Collin Landau; Espéculo Seyffert; Espéculo Semm; Espéculo Nott; Afastador Gelpi 13,5 cm/ 18 cm; Afastador Richter 17 cm; Pinça Kogan (Menken) com regulagem 24 cm/ 27 cm/ 28 cm; Pinça Kogan (Menken) 24 cm/ 27 cm/ 28 cm; Pinça Winter curva 27 cm nº 1/ 2/ 3; Pinça Winter curva 29 cm nº 1/ 2/ 3; Pinça Winter reta 27 cm nº 1/ 2/ 3; Pinça Winter reta 29 cm nº 1/ 2/ 3; Pinça Mc Clintock 24 cm; Pinça Kelly 32 cm; Pinça Lewkowitz reta/ curva; Pinça Saenger reta/ curva; Pinça Kranz; Pinça Corey;

Pinça Brand 15 cm/ 19 cm/ 25 cm; Pinça Caroll 11 cm; Pinça Jackson 15 cm; Pinça Brand 18 cm; Pinça Haase 16,5 cm; Pinça Lewin 18 cm; Pinça Steinhauser 13 cm; Pinça Reill 17 cm; Pinça Meyer 17 cm/ 20 cm/ 21 cm; Pinça Dingmann 18,5 cm; Pinça Permann 21 cm; Pinça Bircher Granske 20 cm; Pinça Van Buren 23 cm; Pinça Frosch 14 cm/ 18 cm; Pinça Fergusson 21 cm; Pinça Rowe Harrison 20 cm; Pinça Semb 19 cm; Pinça Langenbeck 21 cm; Pinça Kern 17 cm com cremalheira; Pinça Kern 17 cm sem cremalheira; Pinça Kern 21 cm com cremalheira; Pinça Kern 21 cm sem cremalheira; Pinça Kern 14 cm com cremalheira; Pinça Kern 14 cm sem cremalheira; Pinça Kern 15 cm com cremalheira; Pinça Kern 15 cm sem cremalheira; Pinça Kern Lane 24 cm com cremalheira; Pinça Kern Lane 24 cm sem cremalheira; Pinça Lane com cremalheira 33 cm/ 45 cm; Pinça Lane sem cremalheira 33 cm/ 45 cm; Pinça Farabeuf Lambotte com cremalheira 15 cm/ 26 cm; Pinça Farabeuf Lambotte sem cremalheira 15 cm/ 26 cm; Pinça Farabeuf 23 cm/ 26 cm; Pinça Tuffier com cremalheira 27 cm; Pinça Lambotte boca móvel com cremalheira 22 cm/ 26 cm/ 27 cm/ 30 cm/ 33 cm; Pinça Ulrich 23 cm/ 25 cm/ 28 cm; Pinça Verbrugge 17 cm/ 25 cm/ 26 cm/ 27 cm; Pinça Auto centrante 150 mm/ 190 mm/ 240 mm/ 260 mm/ 280 mm; Pinça Clamps (espanhola) 160 mm/ 180 mm/ 200 mm/ 220 mm/ 240 mm; Pinça Hey Groves 21 cm/ 27 cm/ 30 cm;

Pinça Faure 1x2 dentes 20 cm; Pinça Schindler 20 cm; Pinça Johns Hopkins 24,5 cm; Pinça Reinold 15 cm/ 16 cm/ 18 cm/ 20 cm; Pinça St. Vincent 16 cm/ 18 cm; Pinça Klinikum Berlin 14,5 cm; Pinça Marcuse 16,5 cm/ 20 cm; Pinça Backhaus 8 cm/ 9 cm/ 10 cm/ 11 cm/ 13 cm/ 13,5 cm/ 16 cm; Pinça Hoff 10 cm/ 14,5 cm; Pinça Peers Bertram 14,5 cm; Pinça Lorna 10 cm/ 13 cm; Pinça Tohoku 10 cm/ 13 cm; Pinça Robin 13,5 cm; Pinça Roeder 13,5 cm; Pinça Ombredanne (Jackson) 13,5 cm; Pinça Lane 13 cm/ 15 cm/ 18 cm/ 19,5 cm/ 20 cm; Pinça Bernhard 16 cm; Pinça Moynihan 17 cm/ 19 cm; Pinça Schaedel 19,5 cm; Pinça Foerster curva 16 cm/ 18 cm/ 20 cm/ 23 cm/ 24 cm/ 25 cm; Pinça Foerster reta 16 cm/ 18 cm/ 20 cm/ 23 cm/ 24 cm/ 25 cm; Pinça Lister 13 cm/ 15 cm/ 18 cm; Pinça Bryant 13 cm; Pinça Gross reta/ curva 14,5 cm/ 16 cm/ 18 cm/ 20 cm; Pinça Rampley 18 cm/ 25 cm; Pinça Duplay 25,5 cm; Pinça Kelly 32 cm; Pinça Sims Mayer reta/ curva 28 cm; Pinça Maier reta/ curva 26 cm; Pinça Heywood Smith 25 cm; Pinça Noto 27,5 cm; Pinça Pelkmann reta/ curva 25 cm; Pinça Bergmann Foerster reta/ curva 24 cm; Pinça Fletcher (Javerts) reta/ curva 24 cm; Pinça Duplay reta/ curva 19 cm/ 20 cm; Pinça Pitha reta/ curva 22,5 cm; Pinça Gross reta/ curva 14,5 cm/ 16 cm/ 18 cm/ 20 cm; Pinça Maier reta/ curva 26 cm; Pinça Bozemann reta/ curva 26 cm; Pinça Bozemann Douglas 26 cm; Pinça Collin reta/ curva 25 cm;

Porta agulha New Orleans 18 cm; Porta agulha Heaney 21 cm; Porta agulha Julian 20 cm/ 23 cm; Porta agulha Wertheim 20 cm/ 24 cm; Porta agulha Thomson Walker 20 cm; Porta agulha Olsen Hegar 12 cm; Porta agulha Eiselsberg 11,5 cm; Porta agulha Bozemann 20 cm; Porta agulha Schoemaker Loth 12,5 cm; Porta agulha Gillies 14,5 cm/ 15,5 cm/ 16 cm; Porta agulha Gillies Slim 14,5 cm; Porta agulha Olsen Hegar 14 cm/ 17 cm/ 18 cm/ 19 cm; Porta agulha Crile 15 cm/ 19 cm; Porta agulha Kirschner 18 cm/ 20 cm/ 23 cm; Porta agulha Axhausen 18,5 cm/ 23 cm; Porta agulha Toennis 18 cm; Porta agulha Langenbeck 16 cm/ 18 cm/ 20 cm; Porta agulha Koening 17 cm/ 20 cm; Porta agulha Metzemaum Mathieu 17 cm/ 20 cm; Porta agulha Mathieu Kocher 14 cm/ 17 cm/ 20 cm; Porta agulha Mathieu 12 cm/ 14 cm/ 17 cm/ 20 cm/ 24 cm; Porta agulha Lichtenberg 20 cm/ 25 cm; Porta agulha Mathieu Sverige 17 cm; Porta agulha Mathieu Kersten 17 cm/ 20 cm; Porta agulha Zweifel 20 cm/ 23 cm; Porta agulha Mathieu 12 cm/ 14 cm/ 17 cm/ 20 cm; Porta agulha Mathieu Kocher 14 cm/ 17 cm/ 20 cm; Porta agulha Mathieu Stille 18 cm/ 20 cm; Porta agulha Stille 18 cm/ 20 cm; Porta agulha Rinne 17 cm/ 20 cm; Porta agulha Kader Mathieu 15 cm/ 18 cm/ 20 cm/ 23 cm/ 25 cm; Porta agulha Steinbach 24 cm/ 27 cm; Porta agulha Eiselsberg Mathieu 18,5 cm/ 23 cm/ 25 cm; Porta agulha Ermold 17 cm/ 20 cm; Porta agulha Mayo 16 cm/ 18 cm/ 20 cm; Porta agulha Luethy Beck 20 cm; Porta agulha Hoesel 25 cm;

Abre Boca Denhardt 12 cm/ 12,5 cm; Abre Boca Fergusson Ackland 14,5 cm; Abre Boca Roser Koenig 16 cm/ 19 cm; Abre Boca Mason Ackland 14 cm/ 16 cm/ 18 cm/ 20 cm; Abre Boca Mason 14 cm/ 16 cm/ 18 cm/ 20 cm; Abre Boca Heister 13 cm; Abre Boca Doyen Collin 13 cm/ 15 cm; Abre Boca Molt 11 cm/ 14 cm; Abre Boca Doyen Jansen 10 cm/ 15 cm; Abre Boca Featherstone 16,5 cm; Abre Boca Jennings 9 cm/ 11 cm/ 13 cm/ 15 cm; Abre Boca Whitehead 9 cm/ 11 cm/ 13 cm/ 15 cm; Abre Boca Seemann Seiffert 9 cm/ 11 cm/ 13 cm/ 15 cm; Abre Boca Kilner Dott com 3 lâminas; Abre Boca Kilner Russel com 3 lâminas; Abre Boca Davis Boyle adulto esquerdo com 3 lâminas; Abre Boca Davis Boyle adulto direito com 3 lâminas; Abre Boca Davis Boyle infantil esquerdo com 3 lâminas; Abre Boca Davis Boyle infantil direito com 3 lâminas; Abre Boca Dingmann com 3 lâminas; Abre Boca Kilner Doughty com 3 lâminas; Abre Boca Negus com 3 lâminas; Pinça Magil 15 cm/ 20 cm/ 25 cm; Pinça Collin coração 16 cm/ 17 cm/ 19 cm; Pinça Collin oval 16 cm/ 17 cm/ 19 cm; Pinça Guy 19 cm; Pinça Loebker 15 cm; Pinça Stille 16 cm; Pinça Young 16,5 cm; Pinça Mathieu 19 cm; Pinça Heywood Smith 20 cm/ 21,5 cm; Pinça Fraenkel 19 cm; Pinça Tobold 22 cm; Pinça Waldenstrom 22 cm; Pinça Jurasz para baixo 23 cm; Pinça Jurasz para cima 23 cm;

Espéculo Wein; Espéculo Vienna nº 1/ 2/ 3; Espéculo Sonnenschein; Espéculo Beckmann nº 1/ 2/ 3/ 4; Espéculo Killian 35 mm nº 1; Espéculo Killian 50 mm nº 2; Espéculo Killian 75 mm nº 3; Espéculo Killian 90 mm nº 4; Espéculo Cottle nº 1/ 2/ 3/ 4; Espéculo Wiener nº 1/ 2/ 3; Espéculo Tieck Halle; Espéculo USA; Espéculo Cholewa; Pinça Hartmann 16 cm/ 20 cm; Pinça Heymann Knight 18 cm; Pinça Littauer 18 cm; Pinça Westmacott 20 cm; Pinça Lubet Barbon 20 cm; Pinça Knight 18 cm; Pinça Killian 17 cm; Pinça Heymann 18 cm nº 1/ 2/ 3; Pinça Craig 18 cm; Pinça Craig Domnick 18 cm; Pinça Tilley 17 cm; Pinça Noyes com serrilha 14 cm/ 16,5 cm; Pinça Noyes 1x2 dentes 14 cm/ 16,5 cm; Pinça Bruenings 19 cm nº 1/ 2/ 3; Pinça Luc 20 cm nº 1/ 2/ 3; Pinça Ferris Smith 19 cm; Pinça Watson Willians 19 cm; Pinça Kofler 23 cm; Pinça Takahashi reta 19 cm 2x10 mm/ 4x10 mm; Pinça Takahashi angulada 19 cm 2x10 mm/ 4x10 mm; Pinça Weil; Pinça Ruhin 21 cm; Pinça Asch 22 cm; Pinça Kressner 21 cm; Pinça Cottle Walshan 21 cm; Pinça Walsham direita/ esquerda/ reta 23 cm; Pinça Tschoepe 19 cm; Pinça Cottle Masing 6 cm/ 9 cm/ 16 cm; Pinça Ferris Smith Kerrison; Pinça Kerrison; Pinça Citelli 2x5 mm/ 3,5x5 mm; Pinça Citelli Beyer; Pinça Beyer; Pinça Kofler; Pinça Colclough; Pinça Colclough Richter; Pinça Schlesinger; Pinça Sypert; Pinça Ferris Smith Cushing; Pinça Cushing; Pinça Love Gruenwald; Pinça Spurling; Pinça Caspar; Pinça Oldberg; Pinça Cloward; Pinça Wagner; Pinça Landolt; Pinça Yasargil; Pinça Kraemer;

Pinça Willett; Pinça Green Armytage; Pinça Gauss; Pinça Heriff; Pinça Iowa; Pelvimetro de Lee; Craniótomo Braun; Craniótomo Baren's; Craniótomo Boer; Pinça Cheattle 23 cm/ 30 cm; Pinça London hospital 28 cm/ 30 cm; Pinça Ulleval 24 cm; Pinça Collin 1x2 dentes 20 cm; Pinça Collin 1x2 dentes 25 cm; Pinça Rogge 23,5 cm; Pinça Pye Smith 25 cm/ 30 cm/ 35 cm/ 40 cm/ 45 cm; Pinça Collin 2x3 dentes 24 cm/ 30 cm; Especímetro Iwanson; Pinça Allis Angulada (Scoob Allis); Pinça Amassador de Fascia; Pinça para Apreensão de Corneto; Pinça Biopsia de Boca; Pinça Blakesley Adulto reta/ angulada; Pinça Blakesley Infantil angulada / reta / direita / esquerda; Pinça Dennis Browne; Pinça Hajek Kofler boca para baixo / cima; Pinça Hartmann 8,5cm Jacaré Consultório; Pinça Hartmann Micro Jacaré Cirúrgica (Nacional); Pinça Hartmann Jacaré Cirúrgica; Pinça Hartmann Micro Jacaré Cirúrgica para direita; Pinça Hartmann Micro Sacabocado para cima / direita / esquerda; Pinça Hartmann Micro Sacabocado reta 8 cm (Nacional); Pinça Hartmann Micro Sacabocado reta 8 cm ; Pinça Hartmann Micro Ebonizada 8cm Jacaré Cirúrgica ; Pinça Hartmann Micro Ebonizada Sacabocado reta 8cm; Pinça House Dieter Ebonizada; Pinça Micro Laringe Bouchayer para cima / reta / direita / esquerda; Pinça Micro Laringe Sacabocada para direita/ esquerda/ reta; Pinça Middleton Jansen ; Pinça Mosquito reta / curva 12 cm; Pinça Orofaringe para biopsia; Pinça Orofaringe para corpo estranho; Pinça Saito direita / esquerda; Porta gilete Castroviejo; Abridor de gesso Wolf 18 cm/ 20 cm/ 22 cm/ 24 cm/ 26 cm.

Compasso Castroviejo; Compasso Thole; Compasso Bertillon 32 cm; Compasso Moeltgen 18 cm; Porta gilete Troutman; Abridor de gesso Farabeuf 18 cm/ 20 cm/ 24 cm; Abridor de gesso Masson 18 cm/ 20 cm/ 23 cm; Abridor de gesso Walton 24 cm; Abridor de gesso Henning 28 cm; Abridor de gesso Beeson 30 cm; Abridor de gesso Haglund – stille 28 cm; Abridor de gesso Knorr 30 cm; Pinça Ralk reta 14 cm/ 15 cm; Pinça Ralk curva 14 cm/ 15 cm; Pinça Steiglitz reta 14 cm/ 15 cm; Pinça Steiglitz curva 14 cm/ 15 cm; Pinça Physician 13 cm; Pinça Arthur 14 cm; Pinça Henry 12 cm; Pinça Gradle 10 cm; Pinça Beaupre 12 cm; Pinça Halstead Mosquito reta 9 cm/ 10 cm/ 12 cm/ 14 cm/ 18 cm/ 21 cm; Pinça Halstead Mosquito curva 9 cm/ 10 cm/ 12 cm/ 14 cm/ 18 cm/ 21 cm; Pinça Dandy 14 cm; Pinça Jacobson micro reta 12,5 cm; Pinça Jacobson micro curva 12,5 cm; Pinça Providence – hospital reta/ curva 14 cm; Pinça Skillman reta/ curva 12,5 cm; Pinça Kelly curva 14 cm/ 16 cm/ 18 cm; Pinça Kelly reta 14 cm/ 16 cm/ 18 cm; Pinça Crile curva 14 cm/ 16 cm; Pinça Crile reta 14 cm/ 16 cm; Pinça Coller Crile reta 14 cm/ 16 cm; Pinça Coller Crile curva 14 cm/ 16 cm; Pinça Kilner Kelly reta/ curva 14 cm; Pinça Terrier 1x2 dentes reta/ curva 9 cm/ 10 cm; Pinça Terrier 13 cm; Pinça Leriche reta/ curva 15 cm; Pinça Dixon Lovelace 16 cm; Pinça Dixon Lovelace 1x2 dentes 16 cm; Pinça Adson reta/ curva 18,5 cm; Pinça Adson 1x2 dentes reta/ curva 18 cm;

Pinça Roberts reta/ curva 22 cm; Pinça Kocher curva 1x2 dentes 13 cm/ 14 cm/ 16 cm/ 18 cm/ 20 cm/ 22 cm/ 24 cm/ 26 cm/ 30 cm; Pinça Heiss reta/ curva 20 cm/ 24 cm; Pinça Pratt 15 cm; Pinça Martel 14 cm; Pinça Willet Martel 19 cm; Pinça Toennis reta/ curva 21 cm/ 26 cm; Pinça Toennis 1x2 dentes reta/ curva 21 cm/ 26 cm; Pinça Kocher Nippon 1x2 dentes reta/ curva 14,5 cm/ 16 cm/ 18 cm; Pinça Schmidt reta/ curva 19 cm; Pinça Halstead 21 cm; Pinça Halstead 1x2 dentes 21 cm; Pinça Heiss 90° 20 cm; Pinça Heiss 90° 24 cm; Pinça Jacobson micro reta/ curva 18 cm; Pinça Hosemann 22 cm; Pinça Hosemann 1x2 dentes 22 cm; Pinça Negus 19 cm; Pinça Birkett reta/ curva 19 cm; Pinça Meeker 90° 27 cm; Pinça Rugby reta/ curva 27 cm; Pinça Bridge 1x2 dentes reta/ curva 27 cm; Pinça Chaput 13 cm/ 14 cm; Pinça Tuffier 13 cm/ 14 cm; Pinça Collin 14 cm; Pinça Pennington 15 cm/ 20 cm; Pinça Collin 16,5 cm; Pinça Buie 21 cm; Pinça Fergusson reta/ curva 16 cm/ 20 cm; Pinça Overholt 18,5 cm/ 20 cm/ 21 cm/ 21,5 cm/ 24 cm; Pinça Nissen 21,5 cm; Pinça Mini Gemini 18 cm/ 22 cm/ 25 cm/ 28 cm; Pinça Adson Baby 14 cm/ 18 cm; Pinça Overholt Mixter 21 cm; Pinça Crafoord Sellors 24 cm; Pinça Rumel 23 cm; Pinça Mixter 14 cm/ 16 cm/ 18 cm/ 20 cm/ 22 cm/ 23 cm/ 24 cm; Pinça Sarot reta/ curva 24 cm; Pinça Gemini 13 cm/ 16 cm/ 18 cm/ 20 cm/ 23 cm/ 25 cm/ 28 cm; Pinça Johns Hopkins 20 cm/ 23 cm/ 25 cm; Pinça Crafoord 18 cm/ 24 cm; Pinça Zenker 29,5 cm; Pinça Mixter Baby 14 cm/ 16 cm/ 18 cm; Pinça Overholt Geissen Doerfer 21 cm/ 27 cm; Pinça Lawrence 27,5 cm;

« 1 2 3 »

Tipo de Arquivo	Arquivos	Expediente, data e hora de inclusão
Nenhum Arquivo Encontrado(a)		

Nome Técnico	Instrumentos cirúrgicos
Registro	10173550045
Processo	25351.572149/2011-41
Fabricante Legal	<ul style="list-style-type: none"> FABRICANTE: WELDON INDUSTRIES PVT LTD - PAQUISTÃO
Classificação de Risco	I - BAIXO RISCO
Vencimento do Registro	VIGENTE

Exportar para Excel

Exportar para PDF

Voltar

Consultas / Produtos para Saúde / Produtos para Saúde

Detalhes do Produto

Nome da Empresa	RICHARDS DO BRASIL PRODUTOS CIRURGICOS LTDA		
CNPJ	48.767.628/0001-43	Autorização	1.01.735-5
Produto	INSTRUMENTAL CIRÚGICO ARTICULADO NÃO CORTANTE		

Filtrar...

Modelo Produto Médico

Pinça Glassman Babcock 16 cm/ 20 cm/ 23 cm; Pinça Babcock 16 cm/ 20 cm com Wídea; Pinça Duval 20 cm com Wídea; Pinça Banbridge reta/ curva 15 cm; Pinça Allen; Pinça Baby Kocher reta/ curva 13 cm; Pinça Doyen intestinal reta/ curva 13 cm/ 16 cm/ 16,5 cm/ 18 cm/ 21 cm/ 22 cm/ 23 cm/ 25 cm; Pinça Hartmann intestinal reta/ curva 20 cm; Pinça Mayo Robson intestinal reta/ curva 21 cm/ 23 cm/ 25 cm; Pinça Kocher intestinal reta/ curva 13 cm/ 21 cm/ 22 cm/ 23 cm/ 25 cm/ 28 cm; Pinça Parker Kerr 25 cm; Pinça Mikulicz 19 cm; Pinça Schudder; Pinça Brunner; Pinça Moynihan reta/ curva 28 cm/ 36 cm; Pinça Payr 15 cm/ 18 cm/ 21 cm/ 29 cm/ 35 cm; Pinça Partsch 22,5 cm; Pinça Lane reta/ curva 30 cm; Pinça Baberer; Pinça Roosevelt; Pinça Abadie 22 cm/ 27 cm; Pinça Kleinsch Midt; Pinça Benson; Pinça Lloyd Davi's; Pinça De Martel Wolfson; Pinça Stone; Pinça Scudder reta/ curva 33 cm; Pinça Glassman atraumática reta/ curva 24 cm/ 25 cm/ 28 cm; Pinça Dick atraumática 25 cm/ 26,5 cm/ 27,5 cm; Pinça Hayes atraumática 26 cm/ 28 cm; Pinça Kersting; Pinça Veidenheimer; Pinça Resano; Pinça Fehland; Pinça Brunner; Espéculo Ricord; Espéculo Roschke; Espéculo Mathieu Trivalve; Pinça Cook; Pinça Schulze Bergmann infantil; Pinça Schulze Bergmann adulto; Pinça Sims; Pinça Pratt; Afastador Barr; Pinça Mc Givney; Pinça Pratt Smith; Pinça Heywood Smith 20 cm/ 21 cm/ 21,5 cm/ 25 cm; Pinça Luer 22 cm/ 24,5 cm; Pinça Fergusson reta/ curva 20 cm; Pinça Yeoman 28 cm/ 35 cm/ 42 cm;

Pinça Derra 16 cm/ 17 cm/ 18 cm/ 24 cm; Pinça Dardik 13,5 cm/ 14 cm/ 15 cm/ 16 cm; Pinça Cooley 17 cm; Pinça Derra Cooley; Pinça Cooley; Pinça Parry Cooley; Pinça Cooley Glassman 24 cm; Pinça Werthiem 25 cm; Pinça Dick; Pinça Subramanian; Pinça Brock; Pinça Schulz; Pinça Blake 20 cm; Pinça Hoffner 16 cm; Pinça Potts Satinsky 22 cm; Pinça Harken 24 cm; Pinça Johns Hopkins reta/ curva 22 cm; Pinça Potts reta/ curva 20 cm/ 22 cm; Pinça Potts Glover 21 cm/ 22 cm; Pinça Potts Satinsky 21 cm; Pinça Nissen 21 cm; Pinça Hosemann com serrilha 21,5 cm; Pinça Hosemann 1x2 dentes 21,5 cm; Pinça Foerster Ballenger reta/ curva 24 cm; Pinça Heywood Smith 20 cm/ 21,5 cm; Pinça Doyen 18,5 cm; Pinça Bergstrom 21 cm; Pinça Czerny 24,5 cm; Pinça Mixer 22 cm; Pinça Desjardins 23 cm nº 1/ 2/ 3/ 4; Pinça Blake reta/ curva 20 cm; Pinça Tubinger 25 cm; Pinça Stille 24,5 cm; Pinça Pelkmann 26 cm; Pinça Turner Warwick 18 cm/ 19 cm; Pinça Mayo Blake reta/ curva 20 cm; Pinça Crile 21 cm; Pinça Randall 23 cm nº 1/ 2/ 3/ 4/ 5/ 6; Pinça Heiming 16 cm/ 17 cm; Pinça Ray nº 1/ 2/ 3/ 4/ 5; Pinça Sokeland 24 cm; Pinça Lurz 21 cm; Pinça Elsasser 20 cm; Pinça Collin 28,5 cm; Pinça Kocher 26,5 cm; Pinça Dartigues 25 cm/ 27 cm; Pinça Wertheim 25 cm; Pinça Wertheim Cullen 21,5 cm; Afastador Millin Bacon 24 cm; Pinça Millin 23 cm/ 23,5 cm/ 24 cm/ 24,5 cm; Pinça Young 20 cm; Pinça Lewkowitz reta/ curva 24,5 cm; Pinça Pitta 22 cm; Pinça Sachse 20 cm/ 28 cm; Pinça Bernhard 16 cm; Pinça Pozzi 18 cm/ 24 cm/ 25 cm; Pinça Stade Moore 17 cm; Pinça Barrett 18 cm; Pinça Adair 19 cm;

Pinça Moynihan 14 cm/ 14,5 cm/ 23 cm/ 24 cm; Pinça Bengolea reta/ curva 20 cm/ 24 cm/ 26 cm; Pinça Bengolea 1x2 dentes reta/ curva 20 cm/ 24 cm/ 26 cm; Pinça Bengolea serilha cruzada reta/ curva 20 cm/ 23 cm; Pinça Bengolea serrilha cruzada 1x2 dentes reta/ curva 20 cm/ 23 cm; Pinça Rochester Pean reta 12,5 cm/ 14 cm/ 16 cm/ 18 cm/ 20 cm/ 22 cm/ 24 cm/ 26 cm/ 30 cm; Pinça Rochester Pean curva 12,5 cm/ 14 cm/ 16 cm/ 18 cm/ 20 cm/ 22 cm/ 24 cm/ 26 cm/ 30 cm; Pinça Pean reta 12,5 cm/ 14 cm/ 16 cm; Pinça Pean curva 12,5 cm/ 14 cm/ 16 cm; Pinça Pean Dixon reta 16 cm; Pinça Pean Dixon curva 16 cm; Pinça Bainbridge Glassman curva 16,5 cm; Pinça Bainbridge Glassman reta 16,5 cm; Pinça Pratt 15 cm; Pinça Pean Nippon reta 14,5 cm/ 16 cm/ 18 cm; Pinça Pean Nippon curva 14,5 cm/ 16 cm/ 18 cm; Pinça Bainbridge reta/ curva 16 cm/ 16,5 cm; Pinça Allen Kocher 1x2 dentes reta/ curva 20 cm; Pinça Pean 12,5 cm/ 14 cm/ 16 cm; Pinça Kronlein 13 cm; Pinça Overholt Baby 13,5 cm; Pinça Pean reta/ curva 16 cm/ 18 cm/ 20 cm/ 22 cm/ 24 cm/ 26 cm/ 28 cm; Pinça Jones (Spencer Wells) reta/ curva 13,5 cm/ 15 cm; Pinça Klinikum Berlin 14,5 cm/ 16 cm; Pinça Spencer Wells reta/ curva 13 cm/ 14 cm/ 15 cm/ 18 cm/ 20 cm; Pinça Kocher reta 1x2 dentes 13 cm/ 14 cm/ 16 cm/ 18 cm/ 20 cm/ 22 cm/ 24 cm/ 26 cm/ 30 cm; Pinça Rochester Carmalt reta 16 cm/ 20 cm/ 23 cm; Pinça Rochester Carmalt curva 16 cm/ 20 cm/ 23 cm;

Pinça Kelly 19 cm/ 22 cm/ 24 cm; Pinça Wickstrom 21 cm/ 24 cm; Pinça Mixer O' Shaugnessy 19 cm; Pinça Rochester Mixer 16 cm/ 20 cm; Pinça McQuiqq Mixer 22 cm; Pinça Finocchietto 24 cm; Pinça Lower 18 cm; Pinça Lahey (Sweet) 19 cm/ 22 cm; Pinça Lahey 19 cm/ 23 cm; Pinça Crile Mixer 18 cm; Pinça Dean Shallcross 18 cm; Pinça Desjardins 21 cm/ 22 cm; Pinça Gray 22cm/ 23 cm; Pinça Gray 1x2 dentes 22 cm/ 23 cm; Pinça Guyon 16 cm/ 19,5 cm/ 22 cm/ 23 cm/ 23,5 cm/ 24 cm/ 26,5 cm; Pinça Stille 23 cm/ 24 cm; Pinça Herrick 23 cm; Pinça Mayo Guyon 23 cm; Pinça Mayo 23 cm; Pinça Heaney 19,5 cm/ 21 cm/ 23 cm; Pinça Heaney Rezek 21 cm; Pinça Walzl 19 cm; Pinça Ballentine 21 cm; Pinça Heaney Ballentine 21 cm; Pinça Phaneuf 1x2 dentes 21,5 cm; Pinça Wiener 18,5 cm/ 22 cm/ 24 cm/ 25 cm; Pinça Heaney Glassmann reta/ curva 22 cm; Pinça Long 19 cm; Pinça Maingot 20 cm/ 25 cm; Pinça Kuffler 23 cm; Pinça Wertheim 18 cm/ 22 cm/ 23 cm/ 23,5 cm/ 24 cm/ 24,5 cm/ 25 cm; Pinça Holzbach reta/ curva 23,5 cm; Pinça Segond Landau 24 cm; Pinça Segond 24 cm; Pinça Faure 25 cm; Pinça Ethridge reta/ curva 22 cm; Pinça Glenner direita ou esquerda 21 cm; Pinça Wertheim Cullen 21,5 cm; Pinça Zweifel 18 cm; Pinça Rogers reta/ curva 20 cm/ 21,5 cm/ 22 cm/ 23 cm/ 24,5 cm/ 25 cm; Pinça Dick 25 cm/ 26 cm/ 27 cm; Pinça Uro Tangential 26 cm; Pinça Mikulicz Baby 14 cm; Pinça Mikulicz 18 cm/ 18,5 cm/ 20 cm/ 23 cm;

Porta agulha Kalt 14 cm com Wídea; Porta agulha Castroviejo 13 cm com Wídea; Porta agulha Castroviejo reto com trava 14 cm/ 18 cm/ 21 cm com Wídea; Porta agulha Castroviejo curvo com trava 14 cm/ 18 cm/ 21 cm/ com Wídea; Porta agulha Jacobson 18,5 cm/ 21 cm com Wídea; Porta agulha Barraquer 11 cm/ 13 cm/ 14 cm/ 16 cm; Porta agulha Berens 14 cm; Porta agulha Stevens 13 cm/ 15 cm; Porta agulha Potts Smith 22 cm; Porta agulha Castroviejo Kalt 13,5 cm; Porta agulha Kalt Arruga 14 cm; Porta agulha Kalt 14 cm; Porta agulha Arruga reto/ curvo 14 cm; Porta agulha Noyes 14 cm; Porta agulha Barraquer Trouman com trava reto/ curvo 10 cm; Porta agulha Barraquer Troutman sem trava reto/ curvo 10 cm; Porta agulha Castroviejo com trava reto/ curvo 9 cm; Porta agulha Castroviejo sem trava reto/ curvo 9 cm; Porta agulha Rohrschneider 10 cm; Porta agulha Castroviejo com trava reto/ curvo 14 cm; Porta agulha Castroviejo sem trava reto/ curvo 14 cm; Porta agulha Patton reto/ curvo 11 cm; Porta agulha Reil reto/ curvo 15 cm; Porta agulha Muller 14,5 cm; Porta agulha Brock reto/ curvo 15 cm/ 18 cm; Porta agulha Arruga reto/ curvo 16 cm; Porta agulha Micro curvo com trava reto/ curvo 12 cm/ 15 cm/ 18 cm; Porta agulha Micro sem trava reto/ curvo 12 cm/ 15 cm/ 18 cm; Porta agulha Gomel 14 cm/ 16 cm; Porta agulha Jacobson 18,5 cm; Porta agulha Castroviejo 12 cm/ 13 cm; Porta agulha Castroviejo Barraquer 12 cm;

Afastador Weitlaner 25 cm 5x6 dentes agudos; Afastador Weitlaner 25 cm 5x6 dentes rombos; Afastador Tubinger 16,5 cm; Afastador Mayo Adams 16,5 cm; Afastador Adson 26,5 cm 3x4 dentes agudos; Afastador Adson 26,5 cm 3x4 dentes rombos; Afastador Adson 26,5 cm 6x6 dentes agudos; Afastador Adson 26,5 cm 6x6 dentes rombos; Afastador Adson 26,5 cm 5x6 dentes agudos; Afastador Adson 26,5 cm 5x6 dentes rombos; Afastador Adson 13 cm 3x4 dentes rombos; Afastador Adson 13 cm 3x4 dentes agudos; Afastador Adson 16 cm 3x4 dentes rombos; Afastador Adson 16 cm 3x4 dentes agudos; Afastador Adson 20 cm 3x4 dentes agudos; Afastador Adson 20 cm 3x4 dentes rombos; Afastador Adson 26 cm 3x4 dentes agudos; Afastador Adson 26 cm 3x4 dentes rombos; Afastador Miskimon 22 cm 7x7 dentes; Afastador Henley 16,5 cm 3x4 dentes agudos; Afastador Henley 16,5 cm 3x4 dentes rombos; Afastador Cloward 16 cm/ 18 cm/ 23 cm; Afastador Rugby 18 cm; Afastador Weitlaner Beckmann 16,5 cm 3x4 dentes agudos; Afastador Weitlaner Beckmann 16,5 cm 3x4 dentes rombos; Afastador Weitlaner Beckmann 20 cm 3x4 dentes agudos; Afastador Weitlaner Beckmann 20 cm 3x4 dentes rombos; Afastador Beckmann 31 cm 4x4 dentes; Afastador Beckmann Eaton 7x7 dentes; Afastador Adson 32 cm 4x5 dentes agudos;

Tipo de Arquivo	Arquivos	Expediente, data e hora de inclusão
Nenhum Arquivo Encontrado(a)		

Nome Técnico	Instrumentos cirúrgicos
Registro	10173550045
Processo	25351.572149/2011-41
Fabricante Legal	<ul style="list-style-type: none">FABRICANTE: WELDON INDUSTRIES PVT LTD - PAQUISTÃO
Classificação de Risco	I - BAIXO RISCO
Vencimento do Registro	VIGENTE

[Exportar para Excel](#) [Exportar para PDF](#) [Voltar](#)

Consultas / Produtos para Saúde / Produtos para Saúde

Detalhes do Produto

Nome da Empresa	CMOS DRAKE DO NORDESTE S.A		
CNPJ	03.620.716/0001-80	Autorização	8.00.581-3
Produto	DEFIBRILADOR LIFE 400 FUTURA		

Modelo Produto Médico

Nenhum Modelo/Apresentação Encontrado(a)

Tipo de Arquivo	Arquivos	Expediente, data e hora de inclusão
INSTRUÇÕES DE USO OU MANUAL DO USUÁRIO DO PRODUTO	MAN00001_03 - Manual do Usuario DEA Life 400 Futura.pdf	4435927/20-9 - 15/12/2020 - 12:03

Nome Técnico	Desfibrilador
Registro	80058130008
Processo	25351.072869/2003-58
Fabricante Legal	<ul style="list-style-type: none">FABRICANTE: CMOS DRAKE DO NORDESTE S.A - BRASIL
Classificação de Risco	III - ALTO RISCO
Vencimento do Registro	04/06/2024

[Exportar para Excel](#)[Exportar para PDF](#)[Voltar](#)

Consultas / Produtos para Saúde / Produtos para Saúde

Detalhes do Produto

Nome da Empresa	ORTOFEX INDÚSTRIA E COMÉRCIO DE APARELHOS MÉDICOS E ORTOPÉDICOS LTDA.-ME		
CNPJ	19.973.704/0001-79	Autorização	8.10.948-0
Produto	PRANCHA PARA IMOBILIZAÇÃO EM POLIETILENO DE ALTA DENSIDADE RESGATE SP		

Modelo Produto Médico

ADULTO

INFANTIL

Tipo de Arquivo	Arquivos	Expediente, data e hora de inclusão
Nenhum Arquivo Encontrado(a)		

Nome Técnico	Prancha de Imobilização
Registro	81094800006
Processo	25351.669854/2014-78
Fabricante Legal	<ul style="list-style-type: none">FABRICANTE: ORTOFEX INDÚSTRIA E COMÉRCIO DE APARELHOS MÉDICOS E ORTOPÉDICOS LTDA.-ME - BRASIL
Classificação de Risco	I - BAIXO RISCO
Vencimento do Registro	VIGENTE

[Exportar para Excel](#)[Exportar para PDF](#)[Voltar](#)

Consultas / Produtos para Saúde / Produtos para Saúde

Detalhes do Produto

Nome da Empresa	MARIMAR INDUSTRIA COMERCIO IMPORTACAO E EXPORTACAO DE RPG LTDA		
CNPJ	65.738.155/0001-75	Autorização	1.03.616-7
Produto	MANTA TERMICA ALUMINIZADA MARIMAR- NÃO ESTERIL		

Modelo Produto Médico

COBERTOR

ENVELOPE

Tipo de Arquivo	Arquivos	Expediente, data e hora de inclusão
Nenhum Arquivo Encontrado(a)		

Nome Técnico	Manta Termica
Registro	10361670006
Processo	25351.318931/2006-14
Fabricante Legal	<ul style="list-style-type: none">FABRICANTE: MARIMAR INDUSTRIA COMERCIO IMPORTACAO E EXPORTACAO DE RPG LTDA - BRASIL
Classificação de Risco	I - BAIXO RISCO
Vencimento do Registro	VIGENTE

[Exportar para Excel](#)[Exportar para PDF](#)[Voltar](#)

Consultas / Produtos para Saúde / Produtos para Saúde

Detalhes do Produto

Nome da Empresa	PROTDESC DO BRASIL IMPORTAÇÃO E EXPORTAÇÃO LTDA		
CNPJ	08.442.245/0001-80	Autorização	8.04.044-4
Produto	MÁSCARA CIRÚRGICA DESCARTÁVEL PROTDESC		

Modelo Produto Médico

MASCARA COM CORDÃO E COM ELÁSTICO. NAS CORES BRANCA, VERDE, AZUL, MOTIVO INFANTIL, ROSA, BLACK, LILAS, MARROM, AMARELA, LARANJA E VERMELHA, ESTAMPADA-COLORIDA, FASHION

Tipo de Arquivo	Arquivos	Expediente, data e hora de inclusão
Nenhum Arquivo Encontrado(a)		

Nome Técnico	Mascaras
Registro	80404440006
Processo	25351.446642/2008-68
Fabricante Legal	<ul style="list-style-type: none"> FABRICANTE: PROTDESC DO BRASIL IMPORTAÇÃO E EXPORTAÇÃO LTDA - BRASIL
Classificação de Risco	I - BAIXO RISCO
Vencimento do Registro	VIGENTE

[Exportar para Excel](#)
[Exportar para PDF](#)
[Voltar](#)

Consultas / Produtos para Saúde / Produtos para Saúde

Detalhes do Produto

Nome da Empresa	TECNOPRINT IMPRESSOS TÉCNICOS LTDA		
CNPJ	04.516.470/0001-63	Autorização	8.12.520-2
Produto	PAPEL TERMO-SENSÍVEL PARA ECG TECNOPRINT		

Modelo Produto Médico

TITS 50 mm X 70 mm X 260 folhas; TITS 50 mm X 100 mm X 200 folhas; TITS 63 mm X 73mm X 200 folhas; TITS 63 mm X 75 mm X 250 folhas; TITS 69 mm X 100 mm X 200 folhas; TITS 70 mm X 89 mm X 300 folhas; TITS 80 mm X 70 mm X 100 folhas; TITS 80 mm X 70 mm X 200 folhas; TITS 80 mm X 70 mm X 300 folhas; TITS 80 mm X 90 mm X 280 folhas; TITS 89mm X 89 mm X 200 folhas; TITS 89mm X 89 mm X 334 folhas; TITS 89 mm X 89 mm X 400 folhas; TITS 90 mm X 70 mm X 200 folhas; TITS 90 mm X 70 mm X 300 folhas; TITS 90 mm X 70 mm X 360 folhas; TITS 90 mm X 90 mm X 200 folhas; TITS 90 mm X 90 mm X 360 folhas; TITS 90 mm X 90 mm X 400 folhas; TITS 90 mm X150 mm X 160 folhas; TITS 90 mm X 152mm X 50 folhas; TITS 90 mm X 152 mm X100 folhas; TITS 90 mm X 152 mm X 160 folhas; TITS 100 mm X 120 mm X 200 folhas; TITS 100 mm X 150 mm X 100 folhas; TITS 100 mm X 150 mm X 150 folhas; TITS 100 mm X 150 mm X 200 folhas; TITS 100 mm X 150 mm X 500 folhas; TITS 104 mm X 100 mm X 300 folhas; TITS 104 mm X 100 mm X 200 folhas; TITS 107mm X 140 mm X 200 folhas; TITS 108 mm X 120 mm X 30 folhas; TITS 108 mm X 120 mm X 300 folhas; TITS 108 mm X 140 mm X 200 folhas; TITS 110 mm X 100 mm X 200 folhas; TITS 110 mm X 100 mm X 400 folhas; TITS 110 mm X 100 mm X 500 folhas; TITS 110 mm X 140 mm X 400 folhas; TITS 110 mm X 140 mm X 200 folhas; TITS 110 mm X 150 mm X 150 folhas; TITS 110 mm X 150 mm X 200 folhas; TITS 112 mm X 120 mm X 200 folhas; TITS 114 mm X 70 mm X 100 folhas; TITS 114 mm X 70 mm X 200 folhas; TITS 114 mm X 70 mm X 250 mm X 70 mm X 100 folhas; TITS 114 mm X 70 mm X 200 folhas; TITS 114 mm X 70 mm X 250 mm X 120 mm X 375 folhas; TITS 120 mm X 120 mm X 200 folhas; TITS 120 mm X 130 mm X 100 folhas; TITS 120 mm X 130 mm X 200 folhas; TITS 130 mm X 120 mm X 100 folhas; TITS 130 mm X 120 mm X 200 folhas; TITS 130 mm X 120 mm X 250 folhas; TITS 140 mm X 110 mm X 100 folhas; TITS 140 mm X 110 mm X 200 folhas; TITS 140 mm X 210 mm X 142 folhas; TITS 140 mm X 210 mm X 200 folhas; TITS 143 mm X 150 mm X 300 folhas; TITS 143 mm X 150 mm X 200 folhas; TITS 145 mm X 300 mm X 250 folhas; TITS 150 mm X 100 mm X 100 folhas; TITS 150 mm X 100 mm X 150 folhas; TITS 150 mm X 100 mm X 200 folhas; TITS 150 mm X 150 mm X 100 folhas; TITS 150 mm X 150 mm X 100 folhas; TITS 150 mm X 150 mm X 200 folhas; TITS 150 mm X 152 mm X 100 folhas; TITS 150 mm X 152 mm X 200 folhas; TITS 150 mm X 300 mm X 200 folhas; TITS 151 mm X 100 mm X 150 folhas; TITS 152 mm X 90 mm X 100 folhas; TITS 152 mm X 90 mm X 50 folhas; TITS 152 mm X 90 mm X 150 folhas; TITS 152 mm X 90 mm X 250 folhas; TITS 210 mm X 140 mm X 200 folhas; TITS 210 mm X 150 mm X 200 folhas; TITS 210 mm X 297 mm X 150 folhas; TITS 210 mm X 297 mm X 200 folhas; TITS 210 mm X 300 mm X 100 folhas; TITS 210 mm X 300 mm X 150 folhas; TITS 210 mm X 300 mm X 200 folhas; TITS 210 mm X 300 mm X 250 folhas; TITS 215 mm X 140 mm X 100 folhas; TITS 215 mm X 140 mm X 200 folhas; TITS 215 mm X 140 mm X 1000 folhas; TITS 215 mm X 280 mm X 100 folhas; TITS 215 mm X 280 mm X 200 folhas; TITS 215 mm X 280 mm X 1000 folhas; TITS 216 mm X 140 mm X 100 folhas; TITS 216 mm X 140 mm X 200 folhas; TITS 216 mm X 140 mm X 1000 folhas; TITS 216 mm X 280 mm X 100 folhas; TITS 216 mm X 280 mm X 200 folhas; TITS 216 mm X 280 mm X 1000 folhas; TITB 37 mm X 10 m; TITB 45 mm X 30 m; TITS 47 mm X 20 m; TITS 47 mm X 30 m; TITB 48mm X 20 m; TITB 48 mm X 30 m; TITB 48 mm X 50 m; TITB 49,5 mm X 20 m; TITB 49,5 mm X 30 m; TITB 50 mm X 15 m; TITB 50 mm X 20 m; TITB 50 mm X 30 m; TITB 50 mm X 50 m; TITB 54 mm X 20 m; TITB 54 mm X 30 m; TITB 55 mm X 15 m; TITB 55 mm X 20 m; TITB 55mm X 27 m; TITB 55 mm X 30 m; TITB 55 mm X 40 m; TITB 56 mm X 20 m; TITB 56 mm X 25m; TITB 56 mm X 30 m; TITB 57 mm X 25 m; TITB 57 mm X 30 m; TITB 57 mm X 49 m; TITB 58 mm X 15 m; TITB 58 mm X 20 m; TITB 58 mm X 30 m; TITB 58 mm X 40 m; TITB 58 mm X 45 m; TITB 60 mm X 15 m; TITB 60 mm X 20 m; TITB 60 mm X 30 m; TITB 60 mm X 48 m;

TITB 62 mm X 20 m; TITB 62 mm X 30 m; TITB 63 mm X 20 m; TITB 63 mm X 30 m; TITB 63 mm X 40 m; TITB 63 mm X 45 m; TITB 70 mm X 20 m; TITB 79,5 mm X 20 m; TITB 79,5 mm X 30 m; TITB 80 mm X 20 m; TITB 80 mm X 30 m; TITB 80 mm X 40 m; TITB 88 mm X 25 m; TITB 88 mm X 35 m; TITB 90 mm X 30 m; TITB 90 mm X 35 m; TITB 93 mm X 30 m; TITB 100 mm X 22m; TITB 100 mm X 30 m; TITB 107 mm X 20 m; TITB 108 mm X 26 m; TITB 108 mm X 30 m; TITB 110 mm X 10 m; TITB 110 mm X 20 m; TITB 110 mm X 30 m; TITB 111 mm X 47m; TITB 112 mm X 20 m; TITB 112 mm X 30 m; TITB 114 mm X 20 m; TITB 118 mm X 30 m; TITB 120 mm X 15 m; TITB 120 mm X 20 m; TITB 125 mm X 30 m; TITB 129 mm X 25 m; TITB 130 mm X 20 m; TITB 130 mm X 25 m; TITB 130 mm X 30 m; TITB 130 mm X 40 m; TITB 140mm X 30 m; TITB 145 mm X 30 m; TITB 152 mm X 30 m; TITB 153 mm X 30 m; TITB 180 mm X 30 m; TITB 183 mm X 30 m; TITB 210 mm X 30 m; TITB 215 mm X 30 m; TITB 216 mm X 30m; TITB 230 mm X 30 m; TITB 238 mm X 30 m

Tipo de Arquivo	Arquivos	Expediente, data e hora de inclusão
Nenhum Arquivo Encontrado(a)		

Nome Técnico	Papel para ECG
Registro	81252020001
Processo	25351.757826/2015-27
Fabricante Legal	<ul style="list-style-type: none"> FABRICANTE: TECNOPRINT IMPRESSOS TÉCNICOS LTDA - BRASIL
Classificação de Risco	I - BAIXO RISCO
Vencimento do Registro	VIGENTE

Exportar para Excel
Exportar para PDF
Voltar

Consultas / Produtos para Saúde / Produtos para Saúde

Detalhes do Produto

Nome da Empresa	COMÉRCIO DE MATERIAIS MÉDICOS HOSPITALARES MACROSUL LTDA		
CNPJ	95.433.397/0001-11	Autorização	8.00.702-1
Produto	OXÍMETRO DE PULSO PORTÁTIL - MD		

Modelo Produto Médico

UT-100

Tipo de Arquivo	Arquivos	Expediente, data e hora de inclusão
Nenhum Arquivo Encontrado(a)		

Nome Técnico	Oxímetro de Pulso
Registro	80070219017
Processo	25351.608411/2013-70
Fabricante Legal	<ul style="list-style-type: none">FABRICANTE: UTECH CO., LTD - CHINA, REPÚBLICA POPULAR
Classificação de Risco	II - MEDIO RISCO
Vencimento do Registro	VIGENTE

[Exportar para Excel](#)[Exportar para PDF](#)[Voltar](#)

Consultas / Produtos para Saúde / Produtos para Saúde

Detalhes do Produto

Nome da Empresa	IFAB INDUSTRIA E COMERCIO DE MATERIAIS HOSPITALARES LTDA		
CNPJ	57.263.337/0001-09	Autorização	8.01.176-1
Produto	VÁLVULA REGULADORA IFAB		

Filtrar...

Modelo Produto Médico

VRD111 - VÁLVULA REGULADORA PARA CILINDRO DE ALTA PRESSÃO COM 1 SAIDA 02

VRC100 - VÁLVULA REGULADORA PARA REDE 02

VRC200 - VÁLVULA REGULADORA PARA REDE AR COMPRIMIDO

VRC300 - VÁLVULA REGULADORA PARA REDE N2O

VRD100 - VÁLVULA REGULADORA PARA CILINDRO COM FLUXOMETRO 02

VRD101 - VÁLVULA REGULADORA PARA CILINDRO COM 1 SAIDA 02

VRD102 - VÁLVULA REGULADORA PARA CILINDRO COM 2 SAIDAS 02

VRD200 - VÁLVULA REGULADORA PARA CILINDRO COM FLUXOMETRO AR COMPRIMIDO

VRD202 - VÁLVULA REGULADORA PARA CILINDRO COM 2 SAIDAS AR COMPRIMIDO

VRD311 - VÁLVULA REGULADORA PARA CILINDRO DE ALTA PRESSÃO COM 1 SAIDA N2O

« 1 2 »

Tipo de Arquivo	Arquivos	Expediente, data e hora de inclusão
Nenhum Arquivo Encontrado(a)		

Nome Técnico	Reguladores de Pressao de Gases Medicinais
Registro	80117610011
Processo	25351.704390/2010-70
Fabricante Legal	<ul style="list-style-type: none"> FABRICANTE: IFAB INDUSTRIA E COMERCIO DE MATERIAIS HOSPITALARES LTDA - BRASIL

Classificação de Risco	I - BAIXO RISCO
Vencimento do Registro	VIGENTE

[Exportar para Excel](#) [Exportar para PDF](#) [Voltar](#)

Consultas / Produtos para Saúde / Produtos para Saúde

Detalhes do Produto

Nome da Empresa	IFAB INDUSTRIA E COMERCIO DE MATERIAIS HOSPITALARES LTDA		
CNPJ	57.263.337/0001-09	Autorização	8.01.176-1
Produto	VÁLVULA REGULADORA IFAB		

Filtrar...

Modelo Produto Médico

VRD201 - VÁLVULA REGULADORA PARA CILINDRO COM 1 SAIDA AR COMPRIMIDO

VRD211 - VÁLVULA REGULADORA PARA CILINDRO DE ALTA PRESSÃO COM 1 SAIDA AR COMPRIMIDO

« 1 2 »

Tipo de Arquivo	Arquivos	Expediente, data e hora de inclusão
Nenhum Arquivo Encontrado(a)		

Nome Técnico	Reguladores de Pressao de Gases Medicinais
Registro	80117610011
Processo	25351.704390/2010-70
Fabricante Legal	<ul style="list-style-type: none"> FABRICANTE: IFAB INDUSTRIA E COMERCIO DE MATERIAIS HOSPITALARES LTDA - BRASIL
Classificação de Risco	I - BAIXO RISCO
Vencimento do Registro	VIGENTE

Exportar para Excel

Exportar para PDF

Voltar

Consultas / Produtos para Saúde / Produtos para Saúde

Detalhes do Produto

Nome da Empresa	ORTOFEX INDÚSTRIA E COMÉRCIO DE APARELHOS MÉDICOS E ORTOPÉDICOS LTDA.-ME		
CNPJ	19.973.704/0001-79	Autorização	8.10.948-0
Produto	BANDAGEM TRIANGULAR RESGATE SP		

Modelo Produto Médico

P - pequeno - 0,70m x 0,70m x 1,00m M - médio - 1,00m x 1,00m x 1,40m G - grande - 1,40m x 1,40m x 2,00m

Tipo de Arquivo	Arquivos	Expediente, data e hora de inclusão
Nenhum Arquivo Encontrado(a)		

Nome Técnico	Bandagem
Registro	81094800001
Processo	25351.668885/2014-55
Fabricante Legal	<ul style="list-style-type: none"> FABRICANTE: ORTOFEX INDÚSTRIA E COMÉRCIO DE APARELHOS MÉDICOS E ORTOPÉDICOS LTDA.-ME - BRASIL
Classificação de Risco	I - BAIXO RISCO
Vencimento do Registro	VIGENTE

Exportar para Excel

Exportar para PDF

Voltar

Consultas / Produtos para Saúde / Produtos para Saúde

Detalhes do Produto

Nome da Empresa	ORTOFEX INDÚSTRIA E COMÉRCIO DE APARELHOS MÉDICOS E ORTOPÉDICOS LTDA.-ME		
CNPJ	19.973.704/0001-79	Autorização	8.10.948-0
Produto	COLAR CERVICAL RESGATE SP		

Modelo Produto Médico

MODELO RESGATE - Neonatal, Baby, Infantil, PP, P, M, G e GG; MODELO PHILADELPHIA – PP, P, M e G.

Tipo de Arquivo	Arquivos	Expediente, data e hora de inclusão
Nenhum Arquivo Encontrado(a)		

Nome Técnico	Colar Cervical
Registro	81094800010
Processo	25351.670092/2014-11
Fabricante Legal	<ul style="list-style-type: none"> FABRICANTE: ORTOFEX INDÚSTRIA E COMÉRCIO DE APARELHOS MÉDICOS E ORTOPÉDICOS LTDA.-ME - BRASIL
Classificação de Risco	I - BAIXO RISCO
Vencimento do Registro	VIGENTE

[Exportar para Excel](#)
[Exportar para PDF](#)
[Voltar](#)

Consultas / Produtos para Saúde / Produtos para Saúde

Detalhes do Produto

Nome da Empresa	ORTOFEX INDÚSTRIA E COMÉRCIO DE APARELHOS MÉDICOS E ORTOPÉDICOS LTDA.-ME		
CNPJ	19.973.704/0001-79	Autorização	8.10.948-0
Produto	COLETE DORSAL TIPO KED RESGATE SP		

Modelo Produto Médico

ADULTO - Comprimento 82cm e Largura 82cm INFANTIL - Comprimento 66cm e Largura 60cm Apresentado nas cores verde e azul.

Tipo de Arquivo	Arquivos	Expediente, data e hora de inclusão
Nenhum Arquivo Encontrado(a)		

Nome Técnico	Imobilizador Ortopedico
Registro	81094800003
Processo	25351.670096/2014-11
Fabricante Legal	<ul style="list-style-type: none">FABRICANTE: ORTOFEX INDÚSTRIA E COMÉRCIO DE APARELHOS MÉDICOS E ORTOPÉDICOS LTDA.-ME - BRASIL
Classificação de Risco	I - BAIXO RISCO
Vencimento do Registro	VIGENTE

[Exportar para Excel](#)[Exportar para PDF](#)[Voltar](#)

Consultas / Funcionamento de Empresa Nacional / Resultado / Detalhamento

Dados da Empresa Nacional

Razão Social

21 PRODUTOS ODONTOLOGICOS E MEDICO-HOSPITALARES EIRELI - EPP

CNPJ

20.180.587/0001-75

Endereço Completo

- /

Telefone**Responsável Técnico**

JONATAS RENAN GOMES MONTANUCCI

Responsável Legal

JONATAS RENAN GOMES MONTANUCCI

Dados do Cadastro

Cadastro Nº

8.11.307-1 (X5218W8XM613)

Data do Cadastro

24/11/2014

Situação

Ativa

Nº do Processo

25351.677524/2014-84

Cadastro

8 - Produtos para Saúde (Correlatos)

Atividades / Classes**Armazenar**

- Correlatos

Distribuir

- Correlatos

Embalar

- Correlatos

Expedir

- Correlatos

FABRICAR

- Correlatos

Reembalar

- Correlatos

Certificado de Boas Práticas de Fabricação - CBPF (Vigente)

Empresa Solicitante	Linhas de Certificação Vigentes	Data de Publicação	Vencimento do Certificado
Nenhum registro encontrado			

Certificado de Boas Práticas de Distribuição e Armazenagem - CBPDA (Vigente)

Empresa Solicitante	Linhas de Certificação Vigentes	Data de Publicação	Vencimento do Certificado
Nenhum registro encontrado			

[Voltar](#)

Consultas / Funcionamento de Empresa Nacional / Resultado / Detalhamento

Dados da Empresa Nacional

Razão Social

CBEMED - INDÚSTRIA E COMÉRCIO DE EQUIPAMENTOS MÉDICOS LTDA

CNPJ

06.188.236/0001-80

Endereço Completo

R AMERICO SIMOES, 225 - SAO ROQUE DA CHAVE CEP: 13.295-000 - ITUPEVA/SP

Telefone

(11) 4591-3244

Responsável Técnico

JOÃO PAULO PILON NIERO

Responsável Legal

RODOLFO RIGONI

Dados do Cadastro

Cadastro Nº

8.05.404-4 (U0X5W9ML4WWL)

Data do Cadastro

13/07/2009

Situação Ativa**Nº do Processo**

25351.249461/2009-23

Cadastro

8 - Produtos para Saúde (Correlatos)

Atividades / Classes**Distribuir**

- Correlatos

Exportar

- Correlatos

Fabricar

- Correlatos

Importar

- Correlatos

Certificado de Boas Práticas de Fabricação - CBPF (Vigente)

Empresa Solicitante	Linhas de Certificação Vigentes	Data de Publicação	Vencimento do Certificado
---------------------	---------------------------------	--------------------	---------------------------

Nenhum registro encontrado

Certificado de Boas Práticas de Distribuição e Armazenagem - CBPDA (Vigente)

**Empresa
Solicitante**

**Linhas de Certificação
Vigentes**

**Data de
Publicação**

**Vencimento do
Certificado**

Nenhum registro encontrado

Voltar

Solicitante: Medi-Globe Brasil Ltda. CNPJ: 04.242.860/0001-92
 Autorização de Funcionamento: 8.00.731-1 Expediente: 0938278/18-0
 Certificado de Boas Práticas de Fabricação de Produtos para Saúde:
 Materiais de uso médico da classe III.

Fabricante: MTP Medical Technologies GmbH.
 Endereço: Kunstseidenstrasse 4, Pirna - Alemanha.
 Solicitante: Veleiro Escarlata Importação e Distribuição de Materiais Aparelhos de Hemodialise e Correlatos Ltda. CNPJ: 15.328.950/0001-17
 Autorização de Funcionamento: 8.16.339-4 Expediente(s): 0975122/18-0
 Certificado de Boas Práticas de Fabricação de Produtos para Saúde:
 Materiais de uso médico das classes III e IV.

Fabricante: NovaTec Immundiagnostica GmbH.
 Endereço: Waldstrasse 23 A6, Dietzenbach, Hessen - 63128, Alemanha
 Solicitante: Diasorin Ltda. CNPJ: 01.896.764/0001-70
 Autorização de Funcionamento: 1.03.398-4 Expediente: 0958968/18-6
 Certificado de Boas Práticas de Fabricação de Produtos para Saúde:
 Produtos para diagnóstico de uso in vitro da classe III.

Fabricante: Neusoft Medical Systems Co. Ltd.
 Endereço: Nº 177-1, Chuangxin Road, Hunnan District, Shenyang, Liaoning - 110167, China
 Solicitante: Bio Imagem Comercio de Equipamentos Medicos e Hospitalares Ltda. CNPJ: 03830607/0001-97
 Autorização de Funcionamento: 8.00.595-2 Expediente: 0553515/18-8
 Certificado de Boas Práticas de Fabricação de Produtos para Saúde:
 Equipamentos de Uso Médico da classe III.

Fabricante: Nipro Medical Industries Ltd.
 Endereço: 2-19-64, Matsubara, Tatebayashi, Gumma, 374-8518, Japão
 Solicitante: Nipro Medical Ltda. CNPJ: 00.762.455/0001-44
 Autorização de Funcionamento: 1.03.248-6 Expediente: 0025168/19-2
 Certificado de Boas Práticas de Fabricação de Produtos para Saúde:
 Materiais de uso médico da classe IV.

Fabricante: Plexus Corporation
 Endereço: 2400 Millbrook Drive, Buffalo Grove, Illinois - 60089, Estados Unidos da América
 Solicitante: Medtronic Comercial Ltda. CNPJ: 01.772.798/0001-52
 Autorização de Funcionamento: 1.03.391-9 Expediente: 0966387/18-8
 Certificado de Boas Práticas de Fabricação de Produtos para Saúde:
 Equipamentos de uso médico da classe III

Fabricante: Technocom Systems Sdn Bht
 Endereço: Plo 1, Jala Firma 1, Kawasan Peridustrian Tebrau 1, 811100 - Johor Bahru, Malásia
 Solicitante: Respiratory Care Hospitalar Ltda. CNPJ: 02.126.465/0001-19
 Autorização de Funcionamento: 8.01.130-1 Expediente: 0219557/18-7
 Certificado de Boas Práticas de Fabricação de Produtos para Saúde:
 Equipamentos de uso médico da classe III.

Fabricante: Ucmec Tibbi Cih. Bilgisayar Buro Malzemeleri San. Tic. Ltd. Sti
 Endereço: Gersan San. Sit. 2307 Sok. No:22 Yenimahalle - Ankara, Turquia
 Solicitante: ONB Medical Materiais Médicos Ltda. - EPP CNPJ: 22.575.433/0001-08
 Autorização de Funcionamento: 8.14.664-3 Expediente: 0092005/18-3
 Certificado de Boas Práticas de Fabricação de Produtos para Saúde:
 Materiais de uso médico da classe III.

RESOLUÇÃO-RE Nº 2.200, DE 8 DE AGOSTO DE 2019

O Gerente-Geral de Inspeção e Fiscalização Sanitária, no uso das atribuições que lhe confere o art. 171, aliado ao art. 54, I, § 1º do Regimento Interno aprovado pela Resolução da Diretoria Colegiada - RDC nº 255, de 10 de dezembro de 2018, considerando o cumprimento dos requisitos de Boas Práticas de Fabricação preconizados em legislação vigente, para a área de Produtos para a Saúde, resolve:
 Art. 1º Conceder às empresas constantes no anexo a Certificação de Boas Práticas de Fabricação de Produtos para Saúde.
 Art. 2º A presente certificação terá validade de 2 (dois) anos a partir de sua publicação.
 Art. 3º Esta Resolução entra em vigor na data de sua publicação.

RONALDO LUCIO PONCIANO GOMES

ANEXO

Empresa: CMOS Drake do Nordeste Ltda. CNPJ: 03.620.716/0001-80
 Endereço: Avenida Regent, Nº 600 - Sala 205, Alphaville Empresarial, Nova Lima, MG CEP: 34.000-000
 Autorização de Funcionamento: 8.00.581-3 Expediente: 0081304/19-4
 Certificado de Boas Práticas de Fabricação de Produtos para Saúde:
 Equipamentos de uso médico da classe III.

Empresa: DBS Indústria e Comércio Ltda. CNPJ: 05.210.556/0001-26
 Endereço: Rua José Ramos Guimarães, nº 57, Centro, Bom Jesus dos Perdões - SP CEP: 12.955-000
 Autorização de Funcionamento: 8.01.758-2 Expediente: 0129916/19-6
 Certificado de Boas Práticas de Fabricação de Produtos para Saúde:
 Materiais de uso médico das classes III e IV.

Empresa: LB Diagnóstica Comercio de Produtos Médicos Hospitalares Ltda. EPP CNPJ: 07.668.811/0001-04
 Endereço: Setor de Indústria Bernardo Sayão, Quadra 03, Conjunto A, Lote 14 - Núcleo Bandeirante, Brasília - DF CEP: 71736-301
 Autorização de Funcionamento: 8.03.320-1 Expediente: 1876818/17-1
 Certificado de Boas Práticas de Fabricação de Produtos para Saúde:
 Produtos para diagnóstico de uso in vitro da classe III.

Empresa: MTB Tecnologia Ltda.
 Endereço: Rua José Carvalho Vieira, 215, Jardim Santa Bárbara, Cachoeira de Minas - MG
 Autorização de Funcionamento: 8.03.492-5 Expediente: 1787687/17-7
 Certificado de Boas Práticas de Fabricação de Produtos para Saúde:
 Equipamentos de uso médico da classe III.

RESOLUÇÃO-RE Nº 2.201, DE 8 DE AGOSTO DE 2019

O Gerente-Geral de Inspeção e Fiscalização Sanitária, no uso das atribuições que lhe confere o art. 171, aliado ao art. 54, I, § 1º do Regimento Interno aprovado pela Resolução da Diretoria Colegiada - RDC nº 255, de 10 de dezembro de 2018, considerando a declaração de Cooperação firmada em 27 de novembro de 2012 entre as Autoridades Regulatórias participantes do Programa de Auditoria Única em Produtos para a Saúde (MDSAP - Medical Device Single Audit Program); considerando o art. 7º da Lei nº 9.782, de 26 de janeiro de 1999 alterado pelo art. 128 da Lei nº 13.097, de 19 de janeiro de 2015; considerando o parágrafo único do art. 4º da Resolução da Diretoria Colegiada - RDC nº 39, de 14 de agosto de 2013, alterado pela Resolução da Diretoria Colegiada - RDC nº 217, de 20 de fevereiro de 2018;

considerando o §1º do art. 15 da Resolução da Diretoria Colegiada - RDC nº 183, de 17 de outubro de 2017;

considerando o parecer da área técnica emitido com base em relatório válido de auditoria realizada por organismo auditor terceiro reconhecido pela Anvisa para realizar auditorias regulatórias em estabelecimentos fabris de Produtos para Saúde;

considerando o cumprimento dos requisitos de Boas Práticas de Fabricação preconizados em legislação vigente, para a área de Produtos para Saúde, resolve:

Art. 1º Conceder às empresas constantes no anexo, a Certificação de Boas Práticas de Fabricação de Produtos para Saúde.

Art. 2º A presente Certificação tem validade de 2 (dois) anos a partir de sua publicação.

Art. 3º Esta Resolução entra em vigor na data de sua publicação.

RONALDO LUCIO PONCIANO GOMES

ANEXO

Fabricante: Nonin Medical, Inc
 Endereço: 13700, 1st Avenue North - Plymouth - MN 55441 - Estados Unidos da América
 Solicitante: Emergo Brazil Import Importação e Distribuição de Produtos Médicos Hospitalares Ltda. CNPJ: 04.967.408/0001-98
 Autorização de Funcionamento: 8.01.175-8 Expediente: 0136027/19-2
 Certificado de Boas Práticas de Fabricação de Produtos para Saúde:
 Equipamentos de uso médico da classe III.

Fabricante: Sparton Medical Systems Colorado LLC
 Endereço: 4300 Godding Hollow Parkway - Frederick - CO 80504, Estados Unidos da América
 Solicitante: Laboratórios B. Braun S/A CNPJ: 31.673.254/0001-02
 Autorização de Funcionamento: 8.01.369-9 Expediente: 0111414/19-0
 Certificado de Boas Práticas de Fabricação de Produtos para Saúde:
 Equipamentos de uso médico da classe III.

Fabricante: Volcano Corporation
 Endereço: 2870 Kilgore Road, Rancho Cordova, Califórnia, 95670, Estados Unidos da América
 Solicitante: Philips Medical Systems Ltda. CNPJ: 58.295.213/0001-78
 Autorização de Funcionamento: 1.02.167-1 Expediente: 0079910/19-6
 Certificado de Boas Práticas de Fabricação de Produtos para Saúde:
 Equipamentos de uso médico das classes III e IV.

Fabricante: Zimmer Trabecular Metal Technology, Inc.
 Endereço: 10 Pomeroy Road, Parsippany, New Jersey, 07054, Estados Unidos da América
 Solicitante: Biomet 3I do Brasil Comércio de Aparelhos Médicos Ltda. CNPJ: 02.913.684/0001-48
 Autorização de Funcionamento: 8.00.446-8 Expediente: 0103530/19-4
 Certificado de Boas Práticas de Fabricação de Produtos para Saúde:
 Materiais de uso médico da classe III.

RESOLUÇÃO-RE Nº 2.202, DE 8 DE AGOSTO DE 2019

O Gerente-Geral de Inspeção e Fiscalização Sanitária, no uso das atribuições que lhe confere o art. 171, aliado ao art. 54, I, § 1º do Regimento Interno aprovado pela Resolução da Diretoria Colegiada - RDC nº 255, de 10 de dezembro de 2018, considerando o cumprimento dos requisitos dispostos no art. 43, da Resolução da Diretoria Colegiada - RDC nº 39, de 14 de agosto de 2013, resolve:

Art. 1º Conceder às empresas constantes no anexo a Certificação de Boas Práticas de Distribuição e Armazenagem de Produtos para Saúde por meio de sua renovação automática.

Art. 2º A presente certificação terá validade de 2 (dois) anos a partir de sua publicação.

Art. 3º Esta Resolução entra em vigor na data de sua publicação.

RONALDO LUCIO PONCIANO GOMES

ANEXO

Empresa: Medcommerce Comercial de Medicamentos e Produtos Hospitalares Ltda. CNPJ: 37.396.017/0006-24
 Endereço: ADEAC, Conjunto 21, Lote 25, Águas Claras, Brasília - DF CEP: 71989-600
 Autorização: 8.11.494-7 Expediente: 0046256/19-0
 Certificado de Boas Práticas de Distribuição e Armazenagem:
 Produtos para Saúde.

Empresa: Martell Comércio de Produtos Hospitalares Ltda. CNPJ: 02.956.455/0001-00
 Endereço: Avenida das Lagoas, nº 999, Box 08 - Gardênia Azul, Rio de Janeiro - RJ CEP: 13213-086
 Autorização: 8.01.258-5 Expediente: 0000636/19-0
 Certificado de Boas Práticas de Distribuição e Armazenagem:
 Produtos para Saúde.

Empresa: Noromed Distribuidora de Medicamentos e Materiais Hospitalares Ltda. CNPJ: 12.391.412/0001-89
 Endereço: Travessa José Mercante, nº 15, Jardim Bervely, Miracema - RJ CEP: 28460-000
 Autorização: 8.10.130-2 Expediente: 0111935/19-4
 Certificado de Boas Práticas de Distribuição e Armazenagem:
 Produtos para Saúde.

Empresa: Perlatenda Conserto de Equipamentos Hospitalares Ltda. CNPJ: 01.744.640/0001-79
 Endereço: Rua Caraíba, Nº 310, Quadra 01, Lote 13, Jardim Mariliza, Goiânia - GO CEP: 74885-090
 Autorização: 8.01.272-2 Expediente: 0133932/19-0
 Certificado de Boas Práticas de Distribuição e Armazenagem:
 Produtos para Saúde.

COORDENAÇÃO DE AUTORIZAÇÃO DE FUNCIONAMENTO DE EMPRESAS

RESOLUÇÃO-RE Nº 2.145, DE 7 DE AGOSTO DE 2019

A Coordenadora de Autorização de Funcionamento de Empresas, no uso das atribuições que lhe confere o art. 169, aliado ao art. 54, I, § 1º do Regimento Interno aprovado pela Resolução da Diretoria Colegiada - RDC nº 255, de 10 de dezembro de 2018, resolve:

Art. 1º. Indeferir o pedido de Autorização de Funcionamento para as Empresas constantes no anexo desta Resolução.

Art. 2º Esta Resolução entra em vigor na data de sua publicação.

ROBERTA MENESES MARQUEZ DE AMORIM



Consultas / Funcionamento de Empresa Nacional / Resultado / Detalhamento

Dados da Empresa Nacional

Razão Social

IFAB INDUSTRIA E COMÉRCIO DE MATERIAIS HOSPITALARES LTDA

CNPJ

57.263.337/0001-09

Endereço Completo

RUA WALDEMAR GOMES LINGOANOTI Nº 63 - JARDIM MARABA CEP: 04.775-170 - SÃO PAULO/SP

Telefone**Responsável Técnico**

RAQUEL FERREIRA DE SOUSA

Responsável Legal

FABIANA CRISTINA REIS

Dados do Cadastro

Cadastro Nº

8.01.176-1 (4143LY8XYXL4)

Data do Cadastro

16/10/2002

Situação

Ativa

Nº do Processo

25351.178463/2002-05

Cadastro

8 - Produtos para Saúde (Correlatos)

Atividades / Classes**Armazenar**

- Correlato

Distribuir

- Correlato

Fabricar

- Correlato

Certificado de Boas Práticas de Fabricação - CBPF (Vigente)

Empresa Solicitante	Linhas de Certificação Vigentes	Data de Publicação	Vencimento do Certificado
---------------------	---------------------------------	--------------------	---------------------------

Nenhum registro encontrado

Certificado de Boas Práticas de Distribuição e Armazenagem - CBPDA (Vigente)

Empresa Solicitante	Linhas de Certificação Vigentes	Data de Publicação	Vencimento do Certificado
Nenhum registro encontrado			
			Voltar

Consultas / Funcionamento de Empresa Nacional / Resultado / Detalhamento

Dados da Empresa Nacional

Razão Social

MARIMAR INDUSTRIA COMERCIO IMPORTACAO E EXPORTACAO DE RPG LTDA

CNPJ

65.738.155/0001-75

Endereço Completo

RUA ALBA 88 - VILA PARQUE JABAQUARA CEP: 04.346-000 - SÃO PAULO/SP

Telefone

(11) -3825-5804

Responsável Técnico

SUSI MARY DE SOUZA FERNANDES

Responsável Legal

JOÃO GERALDO DOS SANTOS VARINO

Dados do Cadastro

Cadastro Nº

1.03.616-7

Data do Cadastro

02/09/1998

Situação

Ativa

Nº do Processo

25004.020687/9732

Cadastro

8 - Produtos para Saúde (Correlatos)

Atividades / Classes**Armazenar**

- Correlato

Distribuir

- Correlato

Embalar

- Correlato

Exportar

- Correlato

Fabricar

- Correlato

Importar

- Correlato

Produzir

- Correlato

Certificado de Boas Práticas de Fabricação - CBPF (Vigente)

Empresa Solicitante	Linhas de Certificação Vigentes	Data de Publicação	Vencimento do Certificado
Nenhum registro encontrado			

Certificado de Boas Práticas de Distribuição e Armazenagem - CBPDA (Vigente)

Empresa Solicitante	Linhas de Certificação Vigentes	Data de Publicação	Vencimento do Certificado
Nenhum registro encontrado			

[Voltar](#)

Consultas / Funcionamento de Empresa Nacional / Resultado / Detalhamento

Dados da Empresa Nacional

Razão Social

ORTOFEX INDÚSTRIA E COMÉRCIO DE APARELHOS MÉDICOS E ORTOPÉDICOS LTDA.-ME

CNPJ

19.973.704/0001-79

Endereço Completo

RUA MANOEL AUGUSTO FERREIRINHA, 738 - VILA GERTY CEP: 09.580-020 - SÃO CAETANO DO SUL/SP

Telefone

(11) 2614-4947

Responsável Técnico

SIMONE APARECIDA DUARTE SIGOLO ROBERTO

Responsável Legal

SORAYA DINIZ PAONE RODRIGUES

Dados do Cadastro

Cadastro Nº

8.10.948-0 (X22188Y73W22)

Data do Cadastro

08/09/2014

Situação Ativa**Nº do Processo**

25351.468468/2014-01

Cadastro

8 - Produtos para Saúde (Correlatos)

Atividades / Classes**Armazenar**

- Correlatos

Distribuir

- Correlatos

Expedir

- Correlatos

Fabricar

- Correlatos

Certificado de Boas Práticas de Fabricação - CBPF (Vigente)

Empresa Solicitante	Linhas de Certificação Vigentes	Data de Publicação	Vencimento do Certificado
---------------------	---------------------------------	--------------------	---------------------------

Nenhum registro encontrado

Certificado de Boas Práticas de Distribuição e Armazenagem - CBPDA (Vigente)**Empresa
Solicitante****Linhas de Certificação
Vigentes****Data de
Publicação****Vencimento do
Certificado**

Nenhum registro encontrado

[Voltar](#)

Consultas / Funcionamento de Empresa Nacional / Resultado / Detalhamento

Dados da Empresa Nacional

Razão Social

PROTDESC DO BRASIL IMPORTAÇÃO E EXPORTAÇÃO LTDA

CNPJ

08.442.245/0001-80

Endereço Completo

RUA JOAO COVOLAN FILHO, 193 - ANEXO 209 - DISTRITO INDUSTRIAL I CEP: 13.456-134 - SANTA BÁRBARA D'OESTE/SP

Telefone

(11) 3026-5780

Responsável Técnico

ADEMAR DONIZETE BARBOSA

Responsável Legal

ADEMAR DONIZETE BARBOSA

Dados do Cadastro

Cadastro N°

8.04.044-4 (PYX730Y94MWX)

Data do Cadastro

01/10/2007

Situação**N° do Processo**

25351.381478/2007-55

Cadastro

8 - Produtos para Saúde (Correlatos)

Atividades / Classes**Armazenar**

- Correlato

Distribuir

- Correlato

Embalar

- Correlato

Expedir

- Correlato

Exportar

- Correlato

Fabricar

- Correlato

Fracionar

- Correlato

Reembalar

- Correlato

Certificado de Boas Práticas de Fabricação - CBPF (Vigente)

Empresa Solicitante	Linhas de Certificação Vigentes	Data de Publicação	Vencimento do Certificado
---------------------	---------------------------------	--------------------	---------------------------

Nenhum registro encontrado

Certificado de Boas Práticas de Distribuição e Armazenagem - CBPDA (Vigente)

Empresa Solicitante	Linhas de Certificação Vigentes	Data de Publicação	Vencimento do Certificado
---------------------	---------------------------------	--------------------	---------------------------

Nenhum registro encontrado

Voltar

Consultas / Funcionamento de Empresa Nacional / Resultado / Detalhamento

Dados da Empresa Nacional

Razão Social

TECNOPRINT IMPRESSOS TÉCNICOS LTDA

CNPJ

04.516.470/0001-63

Endereço Completo

RUA PROFESSOR MOACIR EIK ALVARO, 66 Nº 66 - VILA IMPÉRIO CEP: 04.406-130 - SÃO PAULO/SP

Telefone

(11) 5016-2940

Responsável Técnico

DANIELLA BORGHI SIMONATO

Responsável Legal

HELOISA APARECIDA PASCUIMPEREIRA

Dados do Cadastro

Cadastro Nº

8.12.520-2 (KW14792932X0)

Data do Cadastro

17/08/2015

Situação

Ativa

Nº do Processo

25351.451046/2015-42

Cadastro

8 - Produtos para Saúde (Correlatos)

Atividades / Classes**Armazenar**

- Correlatos

Distribuir

- Correlatos

Embalar

- Correlatos

Expedir

- Correlatos

Fabricar

- Correlatos

Reembalar

- Correlatos

Certificado de Boas Práticas de Fabricação - CBPF (Vigente)

Empresa Solicitante	Linhas de Certificação Vigentes	Data de Publicação	Vencimento do Certificado
Nenhum registro encontrado			

Certificado de Boas Práticas de Distribuição e Armazenagem - CBPDA (Vigente)

Empresa Solicitante	Linhas de Certificação Vigentes	Data de Publicação	Vencimento do Certificado
Nenhum registro encontrado			

[Voltar](#)



Agência Nacional de Vigilância Sanitária – ANVISA
Gerência-Geral de Tecnologia de Produtos para a Saúde - GGTPS

NOTA TÉCNICA N° 01/2014 - GGTPS/ANVISA

Objeto: Requisitos relativos à comprovação do cumprimento de Boas Práticas de Fabricação para fins de registro de produtos para a saúde, a partir da publicação da RDC ANVISA n° 15, de 28.03.2014 (DOU 31.03.2014).

A Gerência Geral de Tecnologia de Produtos para a Saúde esclarece ao setor produtivo os procedimentos adotados para avaliação das petições de registro; revalidação de registro; e alteração/inclusão de fabricantes, dos materiais de uso em saúde, equipamentos médicos e produtos diagnósticos de uso *in vitro*, relacionados à Certificação de Boas Práticas de Fabricação (CBPF):

1. Processos protocolizados **após** a vigência da RDC n° 15/2014 (a partir de 31/03/2014), deverão atender aos seguintes requisitos relativos à comprovação do cumprimento de Boas Práticas de Fabricação:

1.1. Petições de **registro** e **alteração/inclusão de fabricante** de Produtos para a Saúde:

1.1.1. Petições enquadradas nas classes de risco III e IV deverão possuir Certificado de BPF para serem deferidas;

1.1.2. O protocolo do pedido de certificação de BPF será aceito para efeito de início de análise de petições de registro e de alteração/inclusão de fabricante.

1.1.3. O protocolo não substitui o Certificado de BPF. Caso no momento da análise da petição, o Certificado de BPF não tenha sido emitido, a petição será analisada tecnicamente quanto aos demais requisitos regulatórios. Contudo sua publicação de deferimento ficará condicionado a publicação do CBPF pela Anvisa.

1.2. Petições de **revalidação** de registro de Produtos para a Saúde:

1.2.1. As análises das petições de revalidações de registro de produtos para saúde serão concedidas com o protocolo de solicitação de CBPF, desde que os demais requisitos regulatórios tenham sido atendidos. Contudo, o indeferimento da solicitação de CBPF levará a ação de cancelamento da revalidação concedida.

1.3. Não serão exigidos CBPF para petições de produtos das classes de risco I e II, considerando que a Anvisa não emitirá Certificado de BPF para estas classes de risco. Ressaltamos que este fato não exime as empresas fabricantes de produtos para a saúde, enquadrados nestas classes de risco, de cumprirem com os requisitos de Boas Práticas de Fabricação.

1.4. Não será necessário que as empresas solicitantes encaminhem petição de aditamento contendo cópia de CBPF para cada processo.

1.5. Não serão realizadas exigências para fins de solicitações de CBPF.

1.6. As petições que sofrerem exigências e que não forem cumpridas ou cumpridas fora do prazo serão indeferidas nos termos da legislação vigente.

1.7. O indeferimento sumário ocorrerá nas seguintes situações:

- a) não apresentação de informações obrigatórias às petições no momento do protocolo da solicitação, que não seja o CBPF;
- b) não apresentação do protocolo do CBPF ou do próprio CBPF.

2. Processos protocolizados **antes** da vigência da RDC nº 15/2014 (antes de 31/03/2014), serão avaliados em relação à comprovação do cumprimento de Boas Práticas de Fabricação da seguinte maneira:

2.1. Petições de **alteração/inclusão de fabricante** serão analisadas seguindo os critérios até então adotados ([Orientação de Serviço GGTPS/ANVISA nº2, de 2011](#)), disponível no portal da Anvisa, pelo caminho: *produtos para saúde > informes*.

2.2. As demais petições serão avaliadas conforme os requisitos definidos RDC nº 15/2014, tendo em vista que não haverá prejuízos ao solicitante.

3. A seguir, apresentamos os fluxogramas para registro, revalidação e alteração/inclusão de fabricante de produtos para a saúde.

Brasília, 04 de abril de 2014.

Fluxogramas para exigência do CBPF (RDC 15/2014)

1. Petições de registro e alteração/inclusão de fabricante de produtos para a saúde:

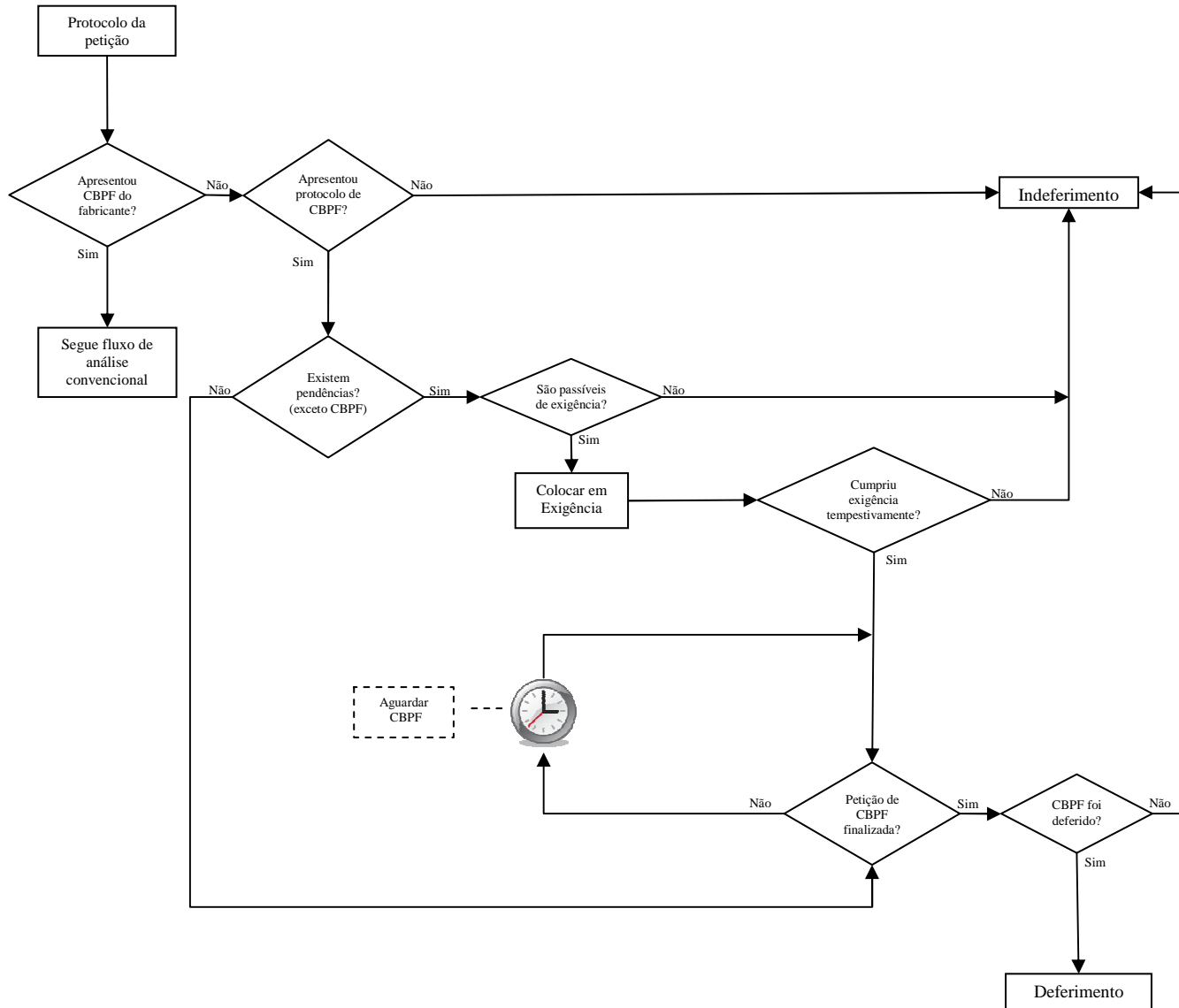

2. Petições de revalidação de registro de produtos para a saúde:

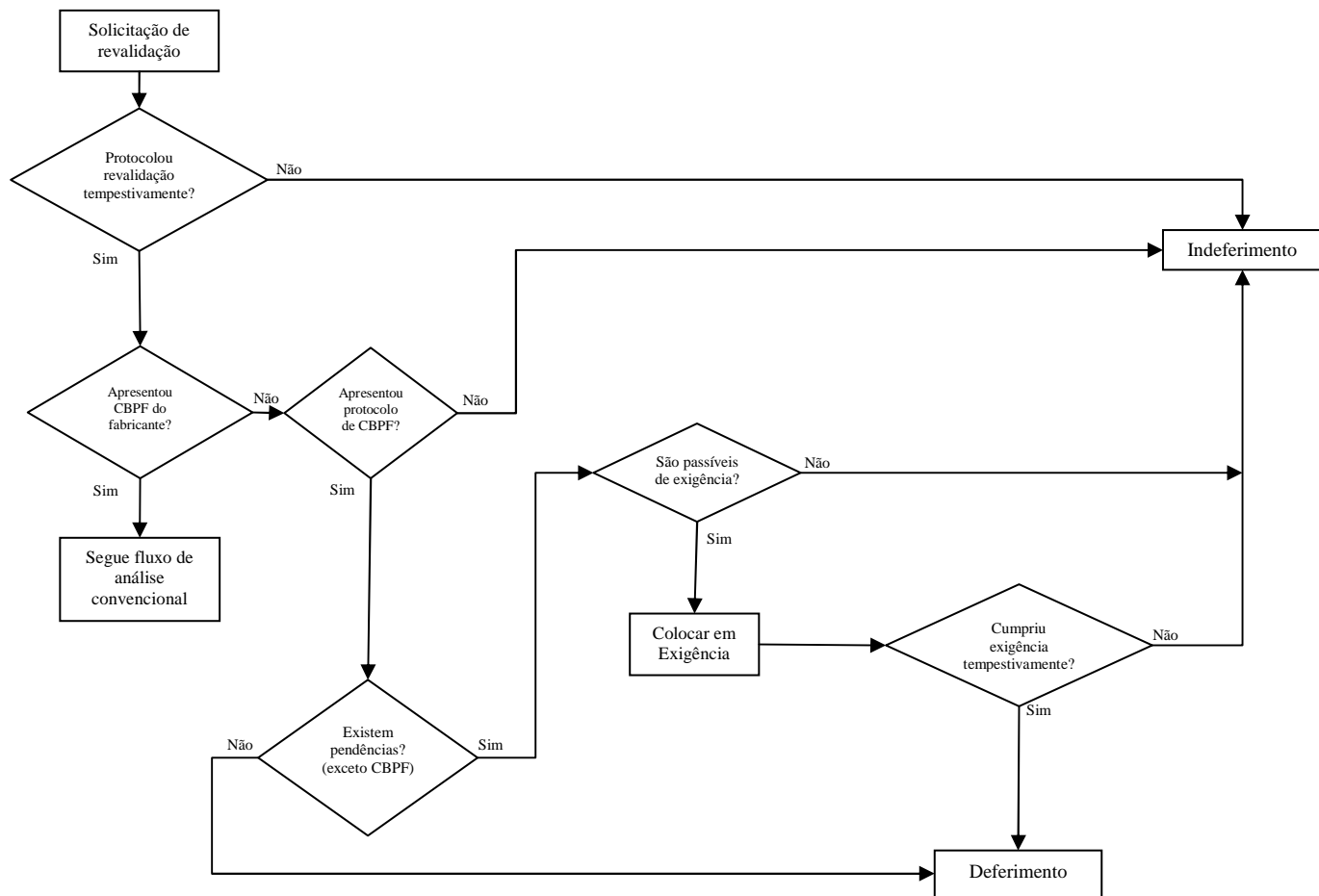

ÓRGÃO: MUNICÍPIO DE MERCEDES - ESTADO DO PARANÁ
NÚMERO DO PREGÃO: EDITAL DE LICITAÇÃO PREGÃO ELETRÔNICO Nº. 56/2021 SISTEMA DE REGISTRO DE PREÇOS

ESFIGMED COMERCIAL HOSPITALAR LTDA

PROPOSTA DE PREÇOS

ITEM	QUANT	UNID		PRODUTO	MARCA	V.UNIT	V.UNIT
1	20	CX	X	Agulha Descartável 0,40x12 18G, cânula com bisel trifacetado em aço inoxidável, siliconada, estéril, atóxica e apirogênica. Embalada individualmente, caixa com 100 unidades.	MEDIX	R\$ 26,66	R\$ 533,20
2	7	CX	X	Agulha Descartável 0,45x13 (26G x ½), cânula com bisel trifacetado em aço inoxidável, siliconada, estéril, atóxica e apirogênica. Embalada individualmente, caixa com 100 unidades.	MEDIX	R\$ 26,66	R\$ 186,62
3	12	CX	X	Agulha hipodérmica descartável 0,55 x 20 (24G x ¾), cânula com bisel trifacetado em aço inoxidável, siliconada, estéril, atóxica e apirogênica. Embalada individualmente. Caixa com 100 unidades.	MEDIX	R\$ 26,44	R\$ 317,28
4	10	CX	X	Agulha Descartável 0,60x25 23G, cânula com bisel trifacetado em aço inoxidável, siliconada, estéril, atóxica e apirogênica. Embalada individualmente, caixa com 100 unidades.	MEDIX	R\$ 30,96	R\$ 309,60
5	20	CX	X	Agulha Descartável 0,70x25 (22G x 1), cânula com bisel trifacetado em aço inoxidável, siliconada, estéril, atóxica e apirogênica. Embalada individualmente, caixa com 100 unidades	MEDIX	R\$ 28,75	R\$ 575,00
6	10	CX	X	Agulha Descartável 0,70x30 (22G x 1 ¼), cânula com bisel trifacetado em aço inoxidável, siliconada, estéril, atóxica e apirogênica. Embalada individualmente, caixa com 100 unidades	MEDIX	R\$ 26,37	R\$ 263,70
7	20	CX	X	Agulha Descartável 0,80x25 (21G x 1), cânula com bisel trifacetado em aço inoxidável, siliconada, estéril, atóxica e apirogênica. Embalada individualmente, caixa com 100 unidades	MEDIX	R\$ 26,15	R\$ 523,00
37	30	UND	X	Filtro HME antibacteriano e antiviral, produto estéril, contém uma camada de mídia impregnada com sal higroscópico a base de cloreto de cálcio. Resistência em baixa respiração: 100pa, saída de umidade 32mgH2O/L, capacidade de filtração bacteriana: BFE 99,999%, capacidade de filtração viral VFE 99,999%. Conexão 22M/15F-22F/15M, traqueia corrugada 15 cm (cuff 15F), volume corrente 150-1500ml, espaço morto 40ml, peso 25g, tempo de uso recomendado 24h.	BECARE	R\$ 22,74	R\$ 682,20
57	20	UND	X	Termômetro Clínico infravermelho para corpo humano, sem contato. ESPECIFICAÇÃO TÉCNICA: Método de medição: Medição de temperatura na testa e objetos, Distância de medição: 3 cm, Range de medição: 32°C-43 °C (na função testa), Erro máximo permitido: 32 °C - 42 °C ± 0.2 °C, Resolução do display: 0.1 °C, Condições de operação: 10 ° C-40 ° C umidade ≤85%, Bateria: DC 3V (2XAAA pilhas (incluso), Luz de fundo: Alta intensidade na luz, Unidade de medida: Celsius (° C) / Fahrenheit (° F), Registro na ANVISA.	BECARE	R\$ 319,33	R\$ 6.386,60

60	5	UND	X	Oxímetro Portátil Digital de Dedo Adulto Completo. Oxímetro de dedo portátil projetado para medir a saturação de oxigênio no sangue arterial (SpO2) e a pulsação em adultos e crianças de forma não invasiva . O equipamento é projetado para dedos entre 0,8cm e 2,3cm e para pacientes sem movimentação. Principais funções: - Mede mesmo com o dedo gelado - Funciona com as unhas pintadas - Super leve - Tela Colorida OLED com ajuste de brilho - Visor ajustável (rotaciona) Principais especificações: Peso: 45 gramas Dimensões do produto: 67.5 x 38 x 25 mm Auto-Desligamento: Na presença do dedo, o oxímetro ligará automaticamente. Modo de medição: Conínua, comprimento de onda dupla de LED Faixa e resolução de SpO2: Faixa: 0% à 100%; Resolução de 1% Acurácia do SpO2: De 70% à 100%, ± 2%; Menos de 70% não é especificado Faixa e resolução da pulsação: Faixa: 30 a 1.250 BPM; resolução de 1 BPM Acurácia da pulsação: ± 1 bpm ou ±1%, o que for maior Consumo de bateria: 18 horas em brilho modo 1	BECARE	R\$ 318,41	R\$ 1.592,05
89	25	UND	X	Caixa coletora para lixo contaminado de material perfuro-cortante 3 litros, confeccionada em papelão ondulado resistente a perfuração, com saco plástico e revestimento interno para descarte de objetos, alça dupla para transporte, alças externas, tampa de segurança, com sistema de abertura e fechamento prático e segurança ao manuseio, com instruções de uso e montagem impressas externamente. Fabricado de acordo com as normas ABNT NBR.	DESCARBOX	R\$ 3,24	R\$ 81,00
90	25	UND	X	Caixa coletora para lixo contaminado de material perfuro-cortante 7 litros, confeccionada em papelão ondulado resistente a perfuração, com saco plástico e revestimento interno para descarte de objetos, alça dupla para transporte, alças externas, tampa de segurança, com sistema de abertura e fechamento prático e segurança ao manuseio, com instruções de uso e montagem impressas externamente. Fabricado de acordo com as normas ABNT NBR.	DESCARBOX	R\$ 5,28	R\$ 132,00
91	100	UND	X	Caixa coletora para lixo contaminado de material perfuro-cortante 13 litros, confeccionada em papelão ondulado resistente a perfuração, com saco plástico e revestimento interno para descarte de objetos, alça dupla para transporte, alças externas, tampa de segurança, com sistema de abertura e fechamento prático e segurança ao manuseio, com instruções de uso e montagem impressas externamente. Fabricado de acordo com as normas ABNT NBR.	DESCARBOX	R\$ 6,01	R\$ 601,00
92	50	UND	X	Dispenser para álcool em gel. Branco, compacto, para parede, capacidade de reservatório de 800ml	NOBRE	R\$ 36,36	R\$ 1.818,00
93	50	UND	X	Dispenser para sabonete líquido. Branco, compacto, para parede, capacidade de reservatório de 800ml	NOBRE	R\$ 36,36	R\$ 1.818,00
94	2000	PCT	X	Papel Toalha inter folhado BRANCO. Pacote com 1.000 folhas de 21x23 cm.	ECOPEL	R\$ 20,00	R\$ 40.000,00
156	50	UND	X	Algodão hidrófilo em camadas (manta) contínuas em forma de rolo, provido de papel apropriado em toda sua extensão, o algodão deverá apresentar: aspecto homogêneo e macio, boa absorvência, inodoro, ausência de grumos ou quaisquer impurezas, cor branca, no mínimo 80% de brancura, peso líquido 500 gramas, embalado em saco plástico individual.	NATY	R\$ 14,97	R\$ 748,50
157	500	UND	X	Atadura de crepom 6cm, Contém 1 unidade de 1,80m em repouso; 100% puro algodão: macio e extra-absorvente; Formato: Rolo; Dermatologicamente testado; Produto com validade; Máxima compressão na aplicação; 13 fios/cm ²	MAISMED	R\$ 0,59	R\$ 295,00
158	1000	UND	X	Atadura de crepom 10cm; Contém 1 unidade de 1,80m em repouso; 100% puro algodão: macio e extra-absorvente; Formato: Rolo; Dermatologicamente testado; Produto com validade; Máxima compressão na aplicação; 13 fios/cm ²	MAISMED	R\$ 0,92	R\$ 920,00

159	500	UND	X	Atadura de crepom 20cm; Contém 1 unidade de 1,80m em repouso; 100% puro algodão: macio e extra-absorvente; Formato: Rolo; Dermatologicamente testado; Produto com validade; Máxima compressão na aplicação; 13 fios/cm ²	MAISMED	R\$ 1,14	R\$ 570,00
162	200	PCT	X	Compressa de Gaze Hidrófila, não estéril, confeccionada com 13 fios/cm ² em tamanho nominal de 7,5 x 7,5 cm fechada e 15 x 30 cm aberta, com 8 dobras e 5 camadas. PACOTE COM 500 UN.	MAISMED	R\$ 35,66	R\$ 7.132,00
176	2000	UND	X	Equipo MACROGOTAS COM CONTROLADOR DE GOTEJAMENTO. Lanceta perfurante para conexão ao recipiente de solução; Câmara para visualização de gotejamento; Filtro de Partícula (abertura 15 micra) - De acordo com a Norma NBR ISO 8536-4; Filtro de ar hidrófobo bacteriológico (abertura 0,22 micra); Filtro de ar distal bacteriológico para preenchimento em sistema fechado (0,22 micra); Extensão em PVC Cristal; Pinça rolete para abrir e fechar o sistema; Controlador de fluxo, tipo relógio; Injetor lateral isento de látex, com plataforma de proteção para dedos e corta-fluxo; Conexão Luer Slip para dispositivo de acesso venoso; Régua de 80 cm para medição da altura do frasco/bolsa de soro até o acesso venoso.	TKL	R\$ 1,45	R\$ 2.900,00
182	2500	UND	X	Seringa Descartável de 03 ml sem agulha, confeccionada em polipropileno translúcido transparente, atóxico, com graduação externa milimetrada, bico tipo luer lock, com localização central, êmbolo com trava, pistão de borracha atóxico siliconado, embalada individualmente em papel grau cirúrgico e filme termoplástico c/ abertura em pétala, prazo de esterilização com validade de 05 anos.	MEDIX	R\$ 0,31	R\$ 775,00
183	3000	UND	X	Seringa Descartável de 05 ml sem agulha, confeccionada em polipropileno translúcido transparente, atóxico, com graduação externa milimetrada, bico tipo luer lock, com localização central, êmbolo com trava, pistão de borracha atóxico siliconado, embalada individualmente em papel grau cirúrgico e filme termoplástico c/ abertura em pétala, prazo de esterilização com validade de 05 anos.	MEDIX	R\$ 0,50	R\$ 1.500,00
184	1000	UND	X	Seringa Descartável de 10 ml sem agulha, confeccionada em polipropileno translúcido transparente, atóxico, com graduação externa milimetrada, bico tipo luer lock, com localização central, êmbolo com trava, pistão de borracha atóxico siliconado, embalada individualmente em papel grau cirúrgico e filme termoplástico c/ abertura em pétala, prazo de esterilização com validade de 05 anos.	MEDIX	R\$ 0,56	R\$ 560,00
199	200	UND	X	Luva cirúrgica estéril; 6,5; Anatômica; Superfície microtexturizada na extremidade dos dedos; Levemente talcada; Esterilizada por raio gama; Embalagem em papel grau cirúrgico; Espessura mínima de 0,10mm e comprimento mínimo de 280mm. VALIDADE DO PRODUTO: A data de fabricação do Equipamento de Proteção Individual deve ter no máximo (12) meses. IDENTIFICAÇÃO DO EPI: deve ser identificado com o nome do fabricante, tamanho da peça e número do Certificado de Aprovação (CA). NORMAS: Norma Regulamentadora – NR 06. DOCUMENTOS: Apresentar cópia do laudo do CA do Ministério da Economia, Secretaria de Trabalho.	BECARE	R\$ 2,14	R\$ 428,00

200	250	UND	X	Luva cirúrgica estéril; 7,0; Anatômica; Superfície microtexturizada na extremidade dos dedos; Levemente talcada; Esterilizada por raio gama; Embalagem em papel grau cirúrgico; Espessura mínima de 0,10mm e comprimento mínimo de 280mm. VALIDADE DO PRODUTO: A data de fabricação do Equipamento de Proteção Individual deve ter no máximo (12) meses. IDENTIFICAÇÃO DO EPI: deve ser identificado com o nome do fabricante, tamanho da peça e número do Certificado de Aprovação (CA). NORMAS: Norma Regulamentadora – NR 06. DOCUMENTOS: Apresentar cópia do laudo do CA do Ministério da Economia, Secretaria de Trabalho.	BECARE	R\$	2,20	R\$	550,00
201	250	UND	X	Luva cirúrgica estéril; 7,5; Anatômica; Superfície microtexturizada na extremidade dos dedos; Levemente talcada; Esterilizada por raio gama; Embalagem em papel grau cirúrgico; Espessura mínima de 0,10mm e comprimento mínimo de 280mm. VALIDADE DO PRODUTO: A data de fabricação do Equipamento de Proteção Individual deve ter no máximo (12) meses. IDENTIFICAÇÃO DO EPI: deve ser identificado com o nome do fabricante, tamanho da peça e número do Certificado de Aprovação (CA). NORMAS: Norma Regulamentadora – NR 06. DOCUMENTOS: Apresentar cópia do laudo do CA do Ministério da Economia, Secretaria de Trabalho.	BECARE	R\$	2,35	R\$	587,50
202	30	UND	X	Luva cirúrgica estéril; 8,0; Anatômica; Superfície microtexturizada na extremidade dos dedos; Levemente talcada; Esterilizada por raio gama; Embalagem em papel grau cirúrgico; Espessura mínima de 0,10mm e comprimento mínimo de 280mm. VALIDADE DO PRODUTO: A data de fabricação do Equipamento de Proteção Individual deve ter no máximo (12) meses. IDENTIFICAÇÃO DO EPI: deve ser identificado com o nome do fabricante, tamanho da peça e número do Certificado de Aprovação (CA). NORMAS: Norma Regulamentadora – NR 06. DOCUMENTOS: Apresentar cópia do laudo do CA do Ministério da Economia, Secretaria de Trabalho.	BECARE	R\$	2,62	R\$	78,60
203	30	UND	X	Luva cirúrgica estéril; 8,5; Anatômica; Superfície microtexturizada na extremidade dos dedos; Levemente talcada; Esterilizada por raio gama; Embalagem em papel grau cirúrgico; Espessura mínima de 0,10mm e comprimento mínimo de 280mm. VALIDADE DO PRODUTO: A data de fabricação do Equipamento de Proteção Individual deve ter no máximo (12) meses. IDENTIFICAÇÃO DO EPI: deve ser identificado com o nome do fabricante, tamanho da peça e número do Certificado de Aprovação (CA). NORMAS: Norma Regulamentadora – NR 06. DOCUMENTOS: Apresentar cópia do laudo do CA do Ministério da Economia, Secretaria de Trabalho.	BECARE	R\$	2,19	R\$	65,70
204	50	CX	X	Luvras de Procedimento Látex com 100, PP; Não estéril; Fabricada em látex; Com pó bioabsorvível; Superfície lisa; Embalagem tipo "dispenser box" contendo 100 unidades; Produto com qualidade. VALIDADE DO PRODUTO: A data de fabricação do Equipamento de Proteção Individual deve ter no máximo (12) meses. IDENTIFICAÇÃO DO EPI: deve ser identificado com o nome do fabricante, tamanho da peça e número do Certificado de Aprovação (CA). NORMAS: Norma Regulamentadora – NR 06. DOCUMENTOS: Apresentar cópia do laudo do CA do Ministério da Economia, Secretaria de Trabalho.	UTILE	R\$	116,75	R\$	5.837,50

205	150	CX	X	Luvas de Procedimento Látex com 100, P; Não estéril; Fabricada em látex; Com pó bioabsorvível; Superfície lisa; Embalagem tipo "dispenser box" contendo 100 unidades; Produto com qualidade. VALIDADE DO PRODUTO: A data de fabricação do Equipamento de Proteção Individual deve ter no máximo (12) meses. IDENTIFICAÇÃO DO EPI: deve ser identificado com o nome do fabricante, tamanho da peça e número do Certificado de Aprovação (CA). NORMAS: Norma Regulamentadora – NR 06. DOCUMENTOS: Apresentar cópia do laudo do CA do Ministério da Economia, Secretaria de Trabalho.	UTILE	R\$ 117,02	R\$ 17.553,00
206	150	CX	X	Luvas de Procedimento Látex com 100 M; Não estéril; Fabricada em látex; Com pó bioabsorvível; Superfície lisa; Embalagem tipo "dispenser box" contendo 100 unidades; Produto com qualidade. VALIDADE DO PRODUTO: A data de fabricação do Equipamento de Proteção Individual deve ter no máximo (12) meses. IDENTIFICAÇÃO DO EPI: deve ser identificado com o nome do fabricante, tamanho da peça e número do Certificado de Aprovação (CA). NORMAS: Norma Regulamentadora – NR 06. DOCUMENTOS: Apresentar cópia do laudo do CA do Ministério da Economia, Secretaria de Trabalho.	UTILE	R\$ 119,87	R\$ 17.980,50
207	80	CX	X	Luvas de Procedimento Látex com 100 G; Não estéril; Fabricada em látex; Com pó bioabsorvível; Superfície lisa; Embalagem tipo "dispenser box" contendo 100 unidades; Produto com qualidade. VALIDADE DO PRODUTO: A data de fabricação do Equipamento de Proteção Individual deve ter no máximo (12) meses. IDENTIFICAÇÃO DO EPI: deve ser identificado com o nome do fabricante, tamanho da peça e número do Certificado de Aprovação (CA). NORMAS: Norma Regulamentadora – NR 06. DOCUMENTOS: Apresentar cópia do laudo do CA do Ministério da Economia, Secretaria de Trabalho.	UTILE	R\$ 117,09	R\$ 9.367,20
208	20	CX	X	Luva Nitrílica P, sem pó para procedimentos, anti-alérgica, Ambidestra, Sem pó, Sem látex, Sem proteína, Não estéril. Composição: Borracha sintética (nitrílica), Caixa com 100 unidades. Cor: Azul Cobalto / Rosa / Azul. VALIDADE DO PRODUTO: A data de fabricação do Equipamento de Proteção Individual deve ter no máximo (12) meses. IDENTIFICAÇÃO DO EPI: deve ser identificado com o nome do fabricante, tamanho da peça e número do Certificado de Aprovação (CA). NORMAS: Norma Regulamentadora – NR 06. DOCUMENTOS: Apresentar cópia do laudo do CA do Ministério da Economia, Secretaria de Trabalho.	MEDIX	R\$ 115,62	R\$ 2.312,40
209	20	CX	X	Luva Nitrílica M, sem pó para procedimentos, anti-alérgica, Ambidestra, Sem pó, Sem látex, Sem proteína, Não estéril. Composição: Borracha sintética (nitrílica), Caixa com 100 unidades. Cor: Azul Cobalto / Rosa / Azul. VALIDADE DO PRODUTO: A data de fabricação do Equipamento de Proteção Individual deve ter no máximo (12) meses. IDENTIFICAÇÃO DO EPI: deve ser identificado com o nome do fabricante, tamanho da peça e número do Certificado de Aprovação (CA). NORMAS: Norma Regulamentadora – NR 06. DOCUMENTOS: Apresentar cópia do laudo do CA do Ministério da Economia, Secretaria de Trabalho.	MEDIX	R\$ 140,93	R\$ 2.818,60
268	150	UND	X	Álcool 70%, frasco com 1000 ml, desinfetante hospitalar para superfícies fixas. Uso autorizado pela ANVISA/MS em estabelecimentos de saúde humana e animal, e tem eficácia comprovada contra micro-organismos causadores de infecções hospitalares embalado em frasco plástico de 1000 ml.	LIMPOMAS	R\$ 9,30	R\$ 1.395,00

269	50	UND	X	Álcool Gel 70% Antisséptico; com válvula pump 420gr Composição: Carbomer, Glycerin, Methylparaben, Aminomethyl propanol, Alcohol, Menthol e Aqua. Organolépticas: Gel translúcido, e odor característico de álcool, Elimina 99,9% dos vírus e bactérias.	LIMPOMAS	R\$ 17,33	R\$ 866,50
270	50	UND	X	Álcool Gel 70% Antisséptico Para Mãos - 5 Litros. Sanitizante de mãos que possui eficiência antisséptica de 99,99% frente à maioria dos germes causadores de doenças presentes nas mãos; Ideal para ser usado no seu cotidiano; Dermatologicamente Testado. PRAZO DE VALIDADE 24 meses a partir da data de fabricação.	LIMPOMAS	R\$ 119,63	R\$ 5.981,50
283	100	CX	X	Máscara Descartável Tripla Elástico com Clipe Nasal, embalagem com 50 unidades. Eficiência na filtragem e retenção bacteriana do ar: 95,96%, Máscara de camada tripla de não tecido. Camada filtrante e clip nasal.Com elástico para acomodar. Registro ANVISA: 82010680001.	LUVIX	R\$ 47,12	R\$ 4.712,00
284	500	UND	X	Máscara descartável de 8 horas Modelo N95 constituída por uma concha interna de sustentação, com 2 bandas de elástico, 1 tira de espuma e 1 grampo nasal necessário para manter o respirador firme e ajustado na face do usuário. Com eficácia mínima de 95% de filtração de partículas. VALIDADE DO PRODUTO: A data de fabricação do Equipamento de Proteção Individual deve ter no máximo (12) meses. IDENTIFICAÇÃO DO EPI: deve ser identificado com o nome do fabricante, tamanho da peça e número do Certificado de Aprovação (CA). NORMAS: Norma Regulamentadora – NR 06. DOCUMENTOS: Apresentar cópia do laudo do CA do Ministério da Economia, Secretaria de Trabalho.	MIL CAITECH	R\$ 19,63	R\$ 9.815,00
Total da Proposta=>						R\$	151.568,75

Total da Proposta: R\$ 151.568,75

CENTO E CINQUENTA E UM MIL, QUINHENTOS E SESSENTA E OITO REAIS E SETENTA E CINCO CENTAVOS

Validade da Proposta:	CONFORME O EDITAL
Prazo de Entrega:	CONFORME O EDITAL
Prazo de Execução:	CONFORME O EDITAL
Prazo de Pagamento:	CONFORME O EDITAL
Responsabilidade do Fornecedor:	CONFORME O EDITAL

 27 455 068 / 0001 - 11
ESFIGMED COMERCIAL
HOSPITALAR LTDA
 Rua Paraguai, 275
 Centro - CEP 85805-020
 CASCAVEL - PARANÁ

Ao Órgão 985531 - PREFEITURA MUNICIPAL DE MERCEDES/PR. Pregão Eletrônico N° 562021. Apresentamos nossa proposta de preços.

Item	Descrição	Unidade	Qtd	R\$ Unitário	Valor Total
199	<p>LUVA CIRÚRGICA, MATERIAL: LÁTEX NATURAL, TAMANHO: 6,50, ESTERILIDADE: ESTÉRIL, CARACTERÍSTICAS ADICIONAIS: COMPRIMENTO MÍNIMO DE 28CM, APRESENTAÇÃO: LUBRIFICADA C, PÓ BIOABSORVÍVEL,ATÓXICA, TIPO USO: DESCARTÁVEL, FORMATO: ANATÔMICO, EMBALAGEM: CONFORME NORMA ABNT C, ABERTURA ASSÉPTICA</p> <p>MARCA: SANRO FABRICANTE: SANRO MODELO/VERSÃO: SANRO</p>	PAR	200,00	2,14	428,00
200	<p>LUVA CIRÚRGICA, MATERIAL: LÁTEX NATURAL, TAMANHO: 7, ESTERILIDADE: ESTÉRIL, CARACTERÍSTICAS ADICIONAIS: COMPRIMENTO MÍNIMO DE 28CM, APRESENTAÇÃO: LUBRIFICADA C, PÓ BIOABSORVÍVEL,ATÓXICA, TIPO USO: DESCARTÁVEL, FORMATO: ANATÔMICO, EMBALAGEM: CONFORME NORMA ABNT C, ABERTURA ASSÉPTICA</p> <p>MARCA: SANRO FABRICANTE: SANRO MODELO/VERSÃO: SANRO</p>	PAR	250,00	2,20	550,00
201	<p>LUVA CIRÚRGICA, MATERIAL: LÁTEX NATURAL, TAMANHO: 7,50, ESTERILIDADE: ESTÉRIL, CARACTERÍSTICAS ADICIONAIS: COMPRIMENTO MÍNIMO DE 28CM, APRESENTAÇÃO: LUBRIFICADA C, PÓ BIOABSORVÍVEL,ATÓXICA, TIPO USO: DESCARTÁVEL, FORMATO: ANATÔMICO, EMBALAGEM: CONFORME NORMA ABNT C, ABERTURA ASSÉPTICA</p> <p>MARCA: SANRO FABRICANTE: SANRO MODELO/VERSÃO: SANRO</p>	PAR	250,00	2,35	587,50
202	<p>LUVA CIRÚRGICA, MATERIAL: LÁTEX NATURAL, TAMANHO: 8, ESTERILIDADE: ESTÉRIL, CARACTERÍSTICAS ADICIONAIS: SEM PÓ, PUNHO LONGO COM BAINHA, APRESENTAÇÃO: HIPOALERGÊNICA,ALTA RESISTÊNCIA E SENSIBILIDADE, TIPO USO: DESCARTÁVEL, FORMATO: ANATÔMICO, APLICAÇÃO: ANTIDERRAPANTE, EMBALAGEM: DUPLA EMBALAGEM, ABERTURA ASSÉPTICA</p> <p>MARCA: SANRO FABRICANTE: SANRO MODELO/VERSÃO: SANRO</p>	PAR	30,00	2,62	78,60
203	<p>LUVA CIRÚRGICA, MATERIAL: LÁTEX NATURAL, TAMANHO: 8,50, ESTERILIDADE: ESTÉRIL, CARACTERÍSTICAS ADICIONAIS: COMPRIMENTO MÍNIMO DE 28CM, APRESENTAÇÃO: LUBRIFICADA C, PÓ BIOABSORVÍVEL,ATÓXICA, TIPO USO: DESCARTÁVEL, FORMATO: ANATÔMICO, EMBALAGEM: CONFORME NORMA ABNT C, ABERTURA ASSÉPTICA</p> <p>MARCA: MAXITEX FABRICANTE: MAXITEX MODELO/VERSÃO: MAXITEX</p>	PAR	30,00	2,19	65,70

Ao Órgão 985531 - PREFEITURA MUNICIPAL DE MERCEDES/PR. Pregão Eletrônico N° 562021. Apresentamos nossa proposta de preços.

Item	Descrição	Unidade	Qtd	R\$ Unitário	Valor Total
204	LUVA PARA PROCEDIMENTO NÃO CIRÚRGICO, MATERIAL: LÁTEX NATURAL ÍNTEGRO E UNIFORME, TAMANHO: EXTRAPEQUENO, CARACTERÍSTICAS ADICIONAIS: LUBRIFICADA COM PÓ BIOABSORVÍVEL, DESCARTÁVEL, APRESENTAÇÃO: ATÓXICA, TIPO: AMBIDESTRA, TIPO USO: DESCARTÁVEL, MODELO: FORMATO ANATÔMICO, FINALIDADE: RESISTENTE À TRAÇÃO MARCA: NUGARD FABRICANTE: NUGARD MODELO/VERSÃO: NUGARD	CAIXA 100,00 UN	50,00	116,75	5.837,50
205	LUVA PARA PROCEDIMENTO NÃO CIRÚRGICO, MATERIAL: LÁTEX NATURAL ÍNTEGRO E UNIFORME, TAMANHO: PEQUENO, CARACTERÍSTICAS ADICIONAIS: LUBRIFICADA COM PÓ BIOABSORVÍVEL, DESCARTÁVEL, APRESENTAÇÃO: ATÓXICA, TIPO: AMBIDESTRA, TIPO USO: DESCARTÁVEL, MODELO: FORMATO ANATÔMICO, FINALIDADE: RESISTENTE À TRAÇÃO MARCA: NUGARD FABRICANTE: NUGARD MODELO/VERSÃO: NUGARD	CAIXA 100,00 UN	150,00	117,02	17.553,00
206	LUVA PARA PROCEDIMENTO NÃO CIRÚRGICO, MATERIAL: LÁTEX NATURAL ÍNTEGRO E UNIFORME, TAMANHO: MÉDIO, CARACTERÍSTICAS ADICIONAIS: LUBRIFICADA COM PÓ BIOABSORVÍVEL, APRESENTAÇÃO: ATÓXICA, TIPO: AMBIDESTRA, TIPO USO: DESCARTÁVEL, MODELO: ANTIDERRAPANTE, FINALIDADE: RESISTENTE À TRAÇÃO MARCA: NUGARD FABRICANTE: NUGARD MODELO/VERSÃO: NUGARD	CAIXA 100,00 UN	150,00	119,87	17.980,50
207	LUVA PARA PROCEDIMENTO NÃO CIRÚRGICO, MATERIAL: LÁTEX NATURAL ÍNTEGRO E UNIFORME, TAMANHO: GRANDE, CARACTERÍSTICAS ADICIONAIS: LUBRIFICADA COM PÓ BIOABSORVÍVEL, DESCARTÁVEL, APRESENTAÇÃO: ATÓXICA, TIPO: AMBIDESTRA, TIPO USO: DESCARTÁVEL, MODELO: FORMATO ANATÔMICO, FINALIDADE: RESISTENTE À TRAÇÃO MARCA: NUGARD FABRICANTE: NUGARD MODELO/VERSÃO: NUGARD	CAIXA 100,00 UN	80,00	117,09	9.367,20
208	LUVA PARA PROCEDIMENTO NÃO CIRÚRGICO, MATERIAL: NITRILE, TAMANHO: PEQUENO, CARACTERÍSTICAS ADICIONAIS: SEM PÓ, ESTERILIDADE: NÃO ESTERILIZADA, MODELO: SEM LÁTEX MARCA: MEDIX FABRICANTE: MEDIX MODELO/VERSÃO: MEDIX	CAIXA 100,00 UN	20,00	115,62	2.312,40
209	LUVA PARA PROCEDIMENTO NÃO CIRÚRGICO, MATERIAL: LÁTEX, TAMANHO: MÉDIO, COMPRIMENTO CANO: MÍNIMO 80 MM, TIPO: AMBIDESTRA, TIPO USO: DESCARTÁVEL, MODELO: ANTIDERRAPANTE MARCA: MEDIX FABRICANTE: MEDIX MODELO/VERSÃO: MEDIX	CAIXA 100,00 UN	20,00	140,03	2.800,60

Ao Órgão 985531 - PREFEITURA MUNICIPAL DE MERCEDES/PR. Pregão Eletrônico N° 562021. Apresentamos nossa proposta de preços.

Item	Descrição	Unidade	Qtd	R\$ Unitário	Valor Total
210	LUVA PARA PROCEDIMENTO NÃO CIRÚRGICO, MATERIAL: LÁTEX NATURAL ÍNTEGRO E UNIFORME, TAMANHO: GRANDE, CARACTERÍSTICAS ADICIONAIS: SEM PÓ, ANTIDERRAPANTE, COMPRIMENTO CANO: MÍNIMO 80 MM, TIPO: AMBIDESTRA, TIPO USO: DESCARTÁVEL, MODELO: FORMATO ANATÔMICO MARCA: MEDIX FABRICANTE: MEDIX MODELO/VERSÃO: MEDIX	CAIXA 100,00 UN	20,00	140,03	2.800,60
283	MÁSCARA CIRÚRGICA, TIPO: NÃO TECIDO,3 CAMADAS,PREGAS HORIZONTAIS,ATÓXICA, TIPO FIXAÇÃO: 4 TIRAS LATERAIS P, FIXAÇÃO, CARACTERÍSTICAS ADICIONAIS: CLIP NASAL EMBUTIDO,HIPOALERGÊNICA, COR: BRANCA, TIPO USO: DESCARTÁVEL MARCA: SP PROTECTION FABRICANTE: SP PROTECTION MODELO/VERSÃO: SP PROTECTION	UNIDADE	100,00	47,12	4.712,00
Valor total da proposta:					65.073,60

O valor total dessa proposta é de R\$65.073,60 (sessenta e cinco mil e setenta e três reais e sessenta centavos).

Dados Comerciais:

Observações:

Adicione aqui observações sobre a proposta

Informe a cidade, 19 de Maio de 2021

Representante Legal	
EDUARDO HENRIQUE FARIAS	
RG:	CPF: . . . -



EMPRESA: HB SUL COMERCIO DE ALIMENTOS LTDA ME
CNPJ: 22.094.574/0001-09
INSCRIÇÃO ESTADUAL: 257602739
ENDEREÇO: LINHA TAQUARI.
CIDADE: SÃO LOURENÇO DO OESTE-SC
FONE: (49) 3344-3951

Razão Social: HB SUL COMERCIO DE ALIMENTOS LTDA ME
CNPJ 22.094.574/0001-09
Endereço: LINHA TAQUARI, RURAL
Cidade: SÃO LOURENÇO DO OESTE Estado: SC CEP:89990-000
Telefone: (49) 3388-2231
Nome da pessoa para contatos: Amarildo Pain Henrique
Telefone: (49) 3388-2231
E-mail: amarildoslo@hotmail.com
Nome completo da pessoa que assinará a Ata: Amarildo Pain Henrique
RG nr.: 4.551.603 CPF: 072.695.639-26
Cargo que a pessoa ocupa na empresa: sócio administrador
Conta/Corrente 15788-0 Agência 3076 Banco 756- Sicoob

Proposta de preços

Item	Descrição	Und	Marca	Qtd	Valor unit R\$	Valor total R\$
92	Dispenser para álcool em gel. Branco, compacto, para parede, capacidade de reservatório de 800ml (premissa)	Unid	Bach	50	36,36	1.818,00
93	Dispenser para sabonete líquido. Branco, compacto, para parede, capacidade de reservatório de 800ml (premissa)	Unid	Bach	50	36,36	1.818,00
94	Papel Toalha inter folhado BRANCO. Pacote com 1.000 folhas de 21x23 cm.	Pct	Ecoopel	2000	20,00	40.000,00
95	Saco de Lixo Hospitalar Branco Leitoso 30L. Confeccionado em polietileno de baixa densidade linear virgem, fator que garante maior resistência ao produto. Possui identificação de fabricante, nº do lote, simbologia de infectante posicionada a um terço de altura a partir do fundo, tem sistema de fechamento através de lacre permitindo assim maior vedação. Na cor branca leitoso, pacote com 100 unidades	Pct	Carbo	50	24,64	1.232,00
96	Saco de Lixo Hospitalar Branco Leitoso 50L. Confeccionado em polietileno de baixa densidade linear virgem, fator que garante maior resistência ao produto. Possui identificação de fabricante, nº do lote, simbologia de infectante posicionada a um terço de altura a partir do fundo, tem sistema	Pct	carbo	20	32,94	658,80

	de fechamento através de lacre permitindo assim maior vedação. Na cor branca leitoso, medindo 63,00 x 80,00cm (L x A), espessura 6 micras, pacote com 100 unidades.					
97	Saco de Lixo Hospitalar Branco Leitoso 100 L. Confeccionado em polietileno de baixa densidade linear virgem, fator que garante maior resistência ao produto. Possui identificação de fabricante, nº do lote, simbologia de infectante posicionada a um terço de altura a partir do fundo, tem sistema de fechamento através de lacre permitindo assim maior vedação. Na Saco de Lixo Hospitalar Branco Leitoso 100 L. Confeccionado em polietileno de baixa densidade linear virgem, fator que garante maior resistência ao produto. Possui identificação de fabricante, nº do lote, simbologia de infectante posicionada a um terço de altura a partir do fundo, tem sistema de fechamento através de lacre permitindo assim maior vedação. Na	pct	carbo	50	46,12	317,60

Prazo de entrega: conforme edital

Validade da proposta: conforme edital

Concordo com todos os termos do edital

Mercedes, PR, 19 de maio de 2021.



Amarildo Paim Henrique

CPF: 072.695.639-26

Administrador

22.094.574/0001-097
 HB SUL COMÉRCIO
 DE ALIMENTOS LTDA-ME
 Linha Taquari
 Interior - CEP 89990-000
 SÃO LOURENÇO DO OESTE - SC



Fone: (43) 3472-1605

e-mail: valemedicamentos@hotmail.com

CNPJ 32.635.445/0001-34
INSCR. EST. 90812271-25

Razão Social: Vale Comércio de Produtos Médicos e Hospitalares - Eireli

Av. Ladislao Gil Fernandez, 10 - Jd. Novo Versalhes - CEP 86870-000 - Ivaiporã-Pr

LICITAÇÃO Nº: 843

Emissão: 13/05/2021	Vendedor: EVERTON
Cliente: 881 PREFEITURA MUNICIPAL DE MERCEDES	
CNPJ/CPF: 95.719.373/0001-23	Inscrição/RG:
Endereço: RUA DR. OSWALDO CRUZ	Nº: 555
Bairro:	Cidade: MERCEDES
Pregão: 56/2021	Abertura: 20/05/2021
	Telefone:
	Compl:
	UF: PR CEP: 85998000
	Vencimento:

ITENS VENCEDORES:

LOTE	ORDEM	PRODUTO	DESCRIÇÃO	MARCA	UN	QTDE	VLR UNIT	VLR TOTAL
LOTE 01	8	2826	CATETER PERIFERICO INTRAVENOSO 14G	DESCARPACK	UN	20,00	0,8500	17,0000
LOTE 01	9	673	CATETER PERIFÉRICO INTRAVENOSO 16G	DESCARPACK	UN	20,00	0,8500	17,0000
LOTE 01	10	2827	CATETER PERIFERICO INTRAVENOSO 18G	DESCARPACK	UN	100,00	0,8500	85,0000
LOTE 01	11	649	CATETER PERIFERICO INTRAVENOSO 20G	LABOR IMPORT	UN	300,00	0,7300	219,0000
LOTE 01	12	662	CATETER PERIFERICO INTRAVENOSO 22G	LABOR IMPORT	UN	2.000,00	0,7300	1.460,0000
LOTE 01	13	665	CATETER PERIFÉRICO INTRAVENOSO 24G	DESCARPACK	UN	1.500,00	0,8100	1.215,0000
LOTE 01	16	723	ESCALPE 19G	LABOR IMPORT	UN	50,00	0,2900	14,5000
LOTE 01	18	5768	ESCALPE 23G	LABOR IMPORT	UN	300,00	0,2200	66,0000
LOTE 01	20	3852	ALMOTOLIA AMBAR 125ML BICO RETO	J PROLAB	UN	25,00	2,1800	54,5000
LOTE 01	21	741	ALMOTOLIA AMBAR 250ML BICO RETO	J PROLAB	UN	25,00	3,0900	77,2500
LOTE 01	22	725	ALMOTOLIA TRANSPARENTE 125ML BICO RETO	J PROLAB	UN	25,00	2,1800	54,5000
LOTE 01	23	2428	ALMOTOLIA TRANSPARENTE 250ML BICO RETO	J PROLAB	UN	25,00	3,0900	77,2500
LOTE 01	27	3979	PAPEL LENCOL 50X50	DESCARBOX	UN	100,00	7,2000	720,0000
LOTE 01	28	4448	PAPEL LENCOL 70X50	DESCARBOX	UN	50,00	12,4000	620,0000
LOTE 01	30	661	ABAIXADOR DE LINGUA C/ 100	THEOTO	PCT	25,00	3,8000	95,0000
LOTE 01	31	2033	CATETER TIPO OCULOS ADULTO	BIOSANI	UN	100,00	1,0000	100,0000
LOTE 01	52	2185	VALVULA PARA CILINDRO DE OXIGENIO	PROTEC	UN	5,00	214,8800	1.074,4000
LOTE 01	73	6812	LAMINA DE BISTURI DESCARTAVEL Nº15 C/ 100	DESCARPACK	CX	5,00	34,0000	170,0000
LOTE 01	74	6813	LAMINA DE BISTURI DESCARTAVEL Nº21 C/ 100	DESCARPACK	CX	5,00	34,0000	170,0000
LOTE 01	75	2916	LAMINA DE BISTURI DESCARTAVEL Nº22 C/ 100	DESCARPACK	CX	5,00	34,0000	170,0000
LOTE 01	76	6814	LAMINA DE BISTURI DESCARTAVEL Nº23 C/ 100	DESCARPACK	CX	5,00	34,0000	170,0000
LOTE 01	83	3071	TUBO DE LATEX Nº202 C/ 15	BIOSANI	PCT	2,00	69,9000	139,8000
LOTE 01	84	3072	TUBO DE LATEX Nº203 C/ 15	BIOSANI	PCT	2,00	69,9000	139,8000
LOTE 01	86	3074	TUBO DE LATEX Nº205 C/ 15	BIOSANI	PCT	2,00	90,0000	180,0000
LOTE 01	88	3160	LENCOL DESCARTAVEL COM ELASTICO 2,00X0,90CM C/10	ANADONA	PCT	50,00	20,0000	1.000,00
LOTE 01	95	2505	SACO DE LIXO HOSPITALAR 30L - 0,4 C/ 100	NEKPLAST	PCT	50,00	15,2700	763,5000
LOTE 01	96	3612	SACO DE LIXO HOSPITALAR 50L - 0,4 C/100	NEKPLAST	PCT	20,00	21,00	420,0000
LOTE 01	97	6950	SACO DE LIXO HOSPITALAR 100L - 0,4 C/ 100	NEKPLAST	PCT	50,00	31,8000	1.590,0000

Razão Social: Vale Comércio de Produtos Médicos e Hospitalares - Eireli

Av. Ladislau Gil Fernandez, 10 - Jd. Novo Versalhes - CEP 86870-000 - Ivaiporã-Pr

LOTE 01	98	4345	SUPORTE PARA CAIXA PERFURO CORTANTE 13 LT	DESCARPACK	UN	10,00	26,0000	260,0000
LOTE 01	100	2286	KIT CANULA DE GUEDEL ESTERIL TAM (0 A 5) C/6	DESCARPACK	UN	2,00	15,6000	31,2000
LOTE 01	109	815	SONDA ENDOTRAQUEAL S/BALAO TAM 2.0	SOLIDOR	UND	6,00	3,00	18,0000
LOTE 01	111	2331	SONDA ENDOTRAQUEAL S/ BALAO TAM 4.0	SOLIDOR	UN	4,00	3,4600	13,8400
LOTE 01	112	2332	SONDA ENDOTRAQUEAL S/ BALAO TAM 4.5	SOLIDOR	UN	4,00	3,4000	13,6000
LOTE 01	114	2265	SONDA ENDOTRAQUEAL C/ BALAO TAM 5.5	SOLIDOR	UN	4,00	4,5000	18,0000
LOTE 01	115	830	SONDA ENDOTRAQUEAL C/ BALAO TAM 6,0	SOLIDOR	UN	6,00	5,0000	30,0000
LOTE 01	116	837	SONDA ENDOTRAQUEAL C/ BALAO TAM 6,5	SOLIDOR	UN	7,00	4,9000	34,3000
LOTE 01	117	822	SONDA ENDOTRAQUEAL C/ BALAO TAM 7.0	SOLIDOR	UN	6,00	4,9000	29,4000
LOTE 01	118	825	SONDA ENDOTRAQUEAL C/ BALAO TAM 7.5	SOLIDOR	UN	10,00	4,8000	48,0000
LOTE 01	119	945	SONDA ENDOTRAQUEAL C/ BALAO TAM 8.0	SOLIDOR	UN	10,00	5,0000	50,0000
LOTE 01	120	955	SONDA ENDOTRAQUEAL C/ BALAO TAM 8.5	SOLIDOR	UN	6,00	5,0000	30,0000
LOTE 01	128	6978	PAPEL GRAU 08X100M	PACKFLEX	UN	5,00	36,5000	182,5000
LOTE 01	129	2119	PAPEL GRAU 12X100	PACKFLEX	UN	10,00	58,5000	585,0000
LOTE 01	130	2121	PAPEL GRAU 15X100M	PACKFLEX	UN	15,00	65,9000	988,5000
LOTE 01	131	2125	PAPEL GRAU 20X100M	PACKFLEX	UN	15,00	85,9000	1.288,5000
LOTE 01	132	2129	PAPEL GRAU 30X100M	PACKFLEX	UN	5,00	126,8000	634,0000
LOTE 01	133	2131	PAPEL GRAU 35X100M	PACKFLEX	UN	5,00	165,0000	825,0000
LOTE 01	136	7058	WRAPS PARA ESTERILIZACAO 40G - 40X40CM C/ 50	POLAR FIX	CX	25,00	25,0000	625,0000
LOTE 01	137	7059	WRAPS PARA ESTERILIZACAO 40G - 50X50CM C/ 50	POLAR FIX	CX	25,00	40,0000	1.000,0000
LOTE 01	146	3494	TENTACANULA (SONDA ACANELADA) 15CM	ABC	UN	5,00	12,9700	64,8500
LOTE 01	155	1099	FITA GLICEMIA ACCU-CHEK ACTIVE C/ 50	ROCHE	CX	100,00	59,9900	5.999,0000
LOTE 01	157	5772	ATADURA DE CREPE 06X1,80M 13FIOS	ERIMAX/SOFT	UN	500,00	0,3000	150,0000
LOTE 01	158	584	ATADURA DE CREPE 10X1,80M 13 FIOS	ERIMAX/SOFT	UN	1.000,00	0,4100	410,0000
LOTE 01	167	698	ESPARADRAPO IMPERMEAVEL 10CMX4,5M	CIEX	UN	50,00	7,1000	355,0000
LOTE 01	172	6230	FITA MICROPOROSA 50MM X 10M - (ADPELE)	MISSNER	UN	50,00	3,7500	187,5000
LOTE 01	175	3432	EQUIPO MACROGOTAS FOTOSSENSIVEL C/ INJETOR LATERAL	BIOSANI	UN	150,00	6,3000	945,0000
LOTE 01	176	6873	EQUIPO MACROGOTAS COMPLETO	OLIMED	UN	2.000,00	1,0000	2.000,0000
LOTE 01	177	735	EQUIPO MICROGOTAS C/FILTRO/ROLDANA/INJ LATERAL	BIOSANI	UN	100,00	2,6000	260,0000
LOTE 01	178	5526	EQUIPO MULTIVIAS 2 VIAS C/CLAMP	DESCARPACK	UN	200,00	0,7600	152,0000
LOTE 01	180	796	FRASCO PARA NUTRICAO ENTERAL 300ML	BIOBASE	UN	250,00	0,9000	225,0000
LOTE 01	191	3129	TORNEIRINHA 3 VIAS LUER SLIP	DESCARPACK	UN	50,00	1,1400	57,0000
LOTE 01	192	6379	DRENO DE PENROSE ESTERIL 1 - COM GAZE	INOVATEX/MADEITUN	UN	10,00	2,4800	24,8000
LOTE 01	194	359	FIO NYLON 2-0 - 45CM - AGULHA 3/8 CIR TRG 3,0CM C/ 24	SHALON	CX	5,00	35,1500	175,7500
LOTE 01	195	1904	FIO NYLON 3-0 - 45CM - AGULHA 3/8 CIR TRG 3,0CM C/ 24	SHALON	CX	5,00	34,9500	174,7500
LOTE 01	196	358	FIO NYLON 4-0 - 45CM - AGULHA 3/8 CIR TRG 3,0CM C/ 24	SHALON	CX	5,00	35,1500	175,7500
LOTE 01	254	714	SORO GLICOSADO 5% 1000ML - BOLSA	HALEXISTAR	UN	30,00	6,0000	180,0000
LOTE 01	256	759	SORO GLICOFISIOLOGICO 500ML - BOLSA	HALEXISTAR	UN	50,00	3,9000	195,0000
LOTE 01	257	969	SORO GLICOFISIOLOGICO 1000ML - BOLSA	HALEXISTAR	UN	20,00	6,8000	136,0000
LOTE 01	259	904	RINGER COM LACTATO 500ML - BOLSA	HALEXISTAR	UN	100,00	3,9000	390,0000
LOTE 01	260	1891	ACIDO PERACETICO 0,2% 5 LITRO	VIC PHARMA	UN	12,00	160,0000	1.920,0000
LOTE 01	261	6922	ACIDO PERACETICO 5% 5 LITROS	START	UN	10,00	220,0000	2.200,0000
LOTE 01	263	5957	DETERGENTE NEUTRO - 5 LITROS	CICLO FARMA	UN	10,00	35,0000	350,0000
LOTE 01	267	3845	ALCOOL LIQUIDO 70% - 100ML	CICLO FARMA	UN	100,00	1,4700	147,0000
LOTE 01	268	6878	ALCOOL LIQUIDO 70% - 1 LITRO	VIC PHARMA	UN	150,00	6,0000	900,0000



Fone: (43) 3472-1605

e-mail: valemedicamentos@hotmail.com

**CNPJ 32.635.445/0001-34
INSCR. EST. 90812271-25**

Razão Social: Vale Comércio de Produtos Médicos e Hospitalares - Eireli

Av. Ladislao Gil Fernandez, 10 - Jd. Novo Versalhes - CEP 86870-000 - Ivaiporã-Pr

LOTE 01	269	5955	ALCOOL GEL 70° - 500ML PUMP	CICLO FARMA	UN	50,00	8,0000	400,0000
LOTE 01	270	6333	ALCOOL LIQUIDO 70% - 5 LITROS	CICLO FARMA	UN	50,00	60,0000	3.000,0000
LOTE 01	272	6818	CLOREXIDINA 2% DEGERMANTE 100ML	VIC PHARMA	UN	15,00	6,9500	104,2500
LOTE 01	273	1923	BENZINA RETIFICADA - 1 LITRO	FACILIMPE	UN	10,00	28,0000	280,0000
LOTE 01	275	6530	GEL DE ELETRO 100G	MULTIGEL	FRAS	10,00	5,0000	50,0000
LOTE 01	277	4998	PVPI DEGERMANTE 100ML (SEPTMAX)	FARMAX	UN	50,00	9,9000	495,0000
LOTE 01	278	4299	PVPI TOPICO 100ML (SEPTMAX)	FARMAX	UN	50,00	6,4800	324,0000
LOTE 01	280	5454	VASELINA LIQUIDA - 100ML	FACILIMPE	UN	5,00	4,0000	20,0000
LOTE 01	288	6760	TOUCA DESCARTAVEL C/ 100	ANADONA	PCT	10,00	16,7000	167,0000

Total Licitação: 40.198,99 (Quarenta mil cento e noventa e oito reais e noventa e nove centavos).

Ivaiporã 24 de maio de 2021.

**BRUNO TAINAN
PAES DA
SILVA:0774187
3954**

Assinado de forma
digital por BRUNO
TAINAN PAES DA
SILVA:07741873954
Dados: 2021.05.24
14:44:11 -03'00'

**Bruno Tainan Paes da Silva
Proprietário
RG: 10.913.427-9
CPF: 077.418.739-54**



UNITY

Instrumentos de Teste e Medição

CNPJ: 01.808.192/0001-20

Tel.: 11. 2457-4000

E-mail: unity@unityinstrumentos.com.br

Site: www.unityinstrumentos.com.br

Guarulhos, 17 de Maio de 2021.

A PREFEITURA MUNICIPAL DE MERCEDES

Apresentamos a V. S^a., nossa proposta de preços para o(s) item(ns) 58 do Pregão 56/2021.

Item	Quant.	Especificação	Valor Unit.	Valor Total
58	10 unds	Termo-higrômetro digital com indicação interna de temperatura e umidade - mod. THU100 - UNITY	R\$ 80,00	R\$ 800,00

Descrição Técnica dos itens, favor consultar catálogo.

Condições Gerais para o Fornecimento

- Impostos.Inclusos
- Cond. PagtoAté 30 dias - Banco Bradesco - AG 2304-3 - CC 7288- 5
- Prazo de EntregaConf. Edital
- Frete:.....Incluso para Mercedes / PR
- Garantia:.....12 meses contra defeitos de fabricação.
- Validade da proposta:.....12 meses

Empresa Optante pelo Simples Nacional

Valores fixos e irrevogáveis até o término da validade da proposta.

Dados para Faturamento

Razão Social: UNITY INSTRUMENTOS DE TESTE E MEDIÇÃO LTDA

CNPJ: 01.808.192/0001-20 - I.E. 336.446.785.116 - I.M. 74574

Rua José Carrenho, 91 - Jardim Gracinda - Guarulhos/ SP - CEP 07082-280

Tel.: (11) 2457-4000 - Fax: (11) 2458-2460

E-mail: unity@unityinstrumentos.com.br

SILVIO ANTONIO PEDROSO

SILVIO ANTONIO PEDROSO

SILVIO ANTONIO PEDROSO

Sócio / Diretor

CPF: 022.109.558-66

RG: 16.494.103-4

01.808.192/0001-20

UNITY INSTRUMENTOS DE TESTE
E MEDIÇÃO LTDA.

Rua José Carrenho N.º 91

Jd. Gracinda - CEP 07082-280

GUARULHOS - SP

DECLARAÇÕES

DECLARAÇÃO DE MICRO EMPRESA – ME

AIQ FERRAMENTAS E INSTRUMENTOS LTDA, inscrita no CNPJ/MF sob o nº 01.808.192/0001-20, situado a Rua José Carrenho, 91, Guarulhos/SP, através do seu representante legal o Sr. Silvio Antonio Pedroso do CPF 022109558-66 - RG 16494103 SSP, declara, sob as penas da Lei, que em conformidade com a Lei Complementar 123/2006 está enquadrada como Microempresa ou Empresa de Pequeno Porte. Declara ainda que a empresa está excluída das vedações constantes do parágrafo 4º do artigo 3º da Lei Complementar 123/2006.

DECLARAÇÃO DE ISENÇÃO DE REGISTRO DE ANVISA

A **Unity Instrumentos de Teste e Medição Ltda.**, inscrita com o CNPJ nº **01.808.192/0001-20**, por intermédio de seu representante legal Silvio Antonio Pedroso, portadora da Carteira de Identidade nº. 16.494.103-4- SSP/SP e do CPF nº 022.109.558-66, **declara que a empresa UNITY não sofre fiscalização da ANVISA, pois nossa atividade Econômica é: Comércio de Instrumentos quem medem ou controlam as condições ambientais e atividades relacionadas a segurança do trabalho**. De acordo com o site da ANVISA sua função é regulamentada pela *Lei nº 9.782, de 26 de janeiro 1999, que diz: A Agência Nacional de Vigilância Sanitária (Anvisa) é uma autarquia sob regime especial, que tem como área de atuação não um setor específico da economia, mas todos os setores relacionados a produtos e serviços que possam afetar a saúde da população brasileira.*

Em nossa linha de fornecimento não constam equipamentos médicos, ou equipamentos relacionados a linha médica, da saúde, portanto descaracteriza qualquer obrigação de prestação de contas e conseqüentemente **ficamos isentos da Fiscalização da ANVISA.**

Embasado por Consulta realizada no Site da ANVISA : <http://portal.anvisa.gov.br/registros-e-autorizacoes/produtos-para-a-saude/produtos-que-nao-sao-regulados-pela-anvisa>

Onde consta: **itens ISENTOS DE REGISTRO** : "*Meios de cultura e produtos não destinados ao diagnóstico humano (pesquisa científica, uso veterinário, controle de água, controle ambiental, medicamentos, análise industrial, dentre outros);*"

Deixando claro que a Isenção é válida para produto não destinado a diagnóstico humano, portanto como em nossa linha, os produtos tem destinação para **Controle ambiental, industrial, laboratorial e rural**, temos isenção

DECLARAÇÃO QUE CUMPRE COM REQUISITOS DE HABILITAÇÃO

UNITY INSTRUMENTOS DE TESTE E MEDIÇÃO LTDA, CNPJ/MF sob o nº 01.808.192/0001-20, situado a Rua José Carrenho, 91, Guarulhos/SP, através do seu representante legal o Sr. Silvio Antonio Pedroso do CPF 022109558-66 - RG 16494103 SSP, DECLARA, conforme previsto no item VII, do artigo 3º da Lei 10.520/2002, CUMPRIR PLENAMENTE OS REQUISITOS DE HABILITAÇÃO, não havendo fatos impeditivos para habilitação da empresa presente no processo licitatório, exceto as condições previstas nos artigos 42 e 43 da Lei Complementar nº 123/2006, para as microempresas e empresas de pequeno porte.



UNITY

Instrumentos de Teste e Medição

CNPJ: 01.808.192/0001-20

Tel.: 11. 2457-4000

E-mail: unity@unityinstrumentos.com.br

Site: www.unityinstrumentos.com.br

DECLARAÇÃO DE INEXISTÊNCIA DE FATOS IMPEDITIVOS

UNITY INSTRUMENTOS DE TESTE E MEDIÇÃO LTDA, CNPJ/MF sob o nº 01.808.192/0001-20, situado a Rua José Carrenho, 91, Guarulhos/SP, através do seu representante legal o Sr. Silvio Antonio Pedroso do CPF 022109558-66 - RG 16494103 SSP, DECLARA, sob as penas da Lei, não haver fatos impeditivos para a sua participação presente no processo licitatório, ciente da obrigatoriedade de declarar ocorrências posteriores.

DECLARAÇÃO DE INEXISTÊNCIA DE TRABALHO INFANTIL

UNITY INSTRUMENTOS DE TESTE E MEDIÇÃO LTDA, CNPJ/MF sob o nº 01.808.192/0001-20, situado a Rua José Carrenho, 91, Guarulhos/SP, através do seu representante legal o Sr. Silvio Antonio Pedroso do CPF 022109558-66 - RG 16494103 SSP, DECLARA, que não emprega menor de 18 anos em trabalho noturno, perigoso ou insalubre e não emprega menor de 16 anos.

DECLARAÇÃO DE SUSTENTABILIDADE SÓCIO AMBIENTAL

UNITY INSTRUMENTOS DE TESTE E MEDIÇÃO LTDA, inscrita no CNPJ/MF sob o nº 01.808.192/0001-20, situado a Rua José Carrenho, 91, Guarulhos/SP, através do seu representante legal o Sr. Silvio Antonio Pedroso do CPF 022109558-66 - RG 16494103 SSP, para os fins de habilitação, AIQ FERRAMENTAS DECLARA expressamente que: Atende os critérios de qualidade ambiental e sustentabilidade sócio-ambiental, respeitando as normas de proteção do meio ambiente, em conformidade com a IN 01/2010-SLTI

SILVIO ANTONIO PEDROSO
S A P

SILVIO ANTONIO PEDROSO

Sócio / Diretor

CPF: 022.109.558-66

RG: 16.494.103-4

01.808.192/0001-20

UNITY INSTRUMENTOS DE TESTE
E MEDIÇÃO LTDA.

Rua José Carrenho N.º 91

Jd. Gracinda - CEP 07082-280

GUARULHOS - SP