

REPÚBLICA FEDERATIVA DO BRASIL

ESTADO DO RIO DE JANEIRO
SECRETARIA DE ESTADO DA CASA CIVIL
DETRAN - DIRETORIA DE IDENTIFICAÇÃO CIVIL



0347

Polegar Direito



René Muhlen Condé de Oliveira

CARTEIRA DE IDENTIDADE

VÁLIDA EM TODO O TERRITÓRIO NACIONAL

REGISTRO GERAL 13.071.245-8 DATA DE EXPEDIÇÃO 03/07/2017

NOME **RENÉ MUHLEN CONDÉ DE OLIVEIRA**

FILIAÇÃO JOSÉ FERREIRA CONDÉ

VAL I VON MUHLEN

NATURALIDADE RIO DE JANEIRO/RJ DATA DE NASCIMENTO 10/01/1984

DOC. ORIGEM C. CASM LIV 000588 FLS. 200 TERM 0019451 C 012

RIO DE JANEIRO RJ

CPF 104.025.067-07 PIS 13217587773

001 2 Via

VENCERÁ PRECISAMENTE EM

LEI Nº 7.116 DE 29/08/63

0347

5ª ALTERAÇÃO CONTRATUAL

Empresa Individual de Responsabilidade Limitada
LIMP SAFE COMERCIO DE EQUIPAMENTOS EIRELI
NIRE: 33.6.0067978-8 CNPJ: 08.973.252/0001-09

RENE MUHLEN CONDÉ DE OLIVEIRA, Brasileiro, solteiro, portador da carteira de identidade nº13.071.245-8 expedida pelo DETRAN/RJ em 03/07/2017 e inscrito no CPF nº104.025.067-07, nascido em 10/01/1984, residente e domiciliado a Quiririm, 1500 casa 33 – Vila Valqueire – Rio de Janeiro – CEP: 21.330-650., Único titular da **LIMP SAFE COMERCIO DE EQUIPAMENTOS EIRELI**, registrada na JUCERJA sob o NIRE: 33.6.0067978-8 por despacho em 12/03/2019 e inscrito no CNPJ: 08.973.252/0001-09, pelo presente resolve alterar, com fulcro no artigo 980-A da Lei 10.406/2002, a seguinte empresa individual de responsabilidade limitada me, a qual será regida pelas seguintes cláusulas:

CLÁUSULA PRIMEIRA: TITULAR

O titular, RENE MUHLEN CONDÉ DE OLIVEIRA, já acima qualificado, resolve neste ato, incluir atividades no seu objeto, conforme descrito abaixo;
comércio varejista de outros produtos não especificados anteriormente, comércio varejista de ferragens e ferramentas, comércio varejista de material elétrico, comércio varejista de artigos do vestuário e acessórios, comércio varejista de artigos esportivos, comércio varejista de material hidráulicos, comércio varejista de plantas e flores naturais, comércio varejista de artigos de tapeçaria, cortinas e persianas, comércio de lixeiras, lonas, plásticos, equipamentos de segurança, sinalização viária, uniformes, mangueiras e correias, fabricação de artefatos de material plástico para uso pessoal e doméstico, Fabricação de cabines, carrocerias e reboques para outros veículos automotores, exceto caminhões e ônibus.

CLÁUSULA SEGUNDA: CAPITAL SOCIAL

O titular acima, já qualificado, resolve neste ato, aumentar o capital social da empresa, para o valor de R\$300.000,00 (trezentos mil reais) divididos em 300.000 (trezentos mil) quotas, totalmente integralizado em moeda corrente do país, assim distribuídos;

Sócio	Cotas	Valor
RENE MUHLEN CONDÉ DE OLIVEIRA	300.000	R\$300.000,00
TOTAL	300.000	R\$300.000,00

CONSOLIDAÇÃO DO CONTRATO SOCIAL

CLÁUSULA PRIMEIRA: DA DENOMINAÇÃO E DA SEDE SOCIAL

A sociedade gira como nome empresarial **LIMP SAFE COMERCIO DE EQUIPAMENTOS EIRELI**, e tem sua sede a Avenida das Américas, 13685 sala 240 – Barra da Tijuca – Rio de Janeiro – CEP: 22.790-701

CLÁUSULA SEGUNDA: DO CAPITAL SOCIAL

O Capital Social será de R\$300.000,00 (trezentos mil reais) dividido em 300.000 (trezentas mil) cotas de valor nominal R\$1,00 (hum real) integralizadas, neste ato em moeda corrente do país, pelo sócio.

Sócio	Cotas	Valor
RENE MUHLEN CONDÉ DE OLIVEIRA	300.000	R\$300.000,00
TOTAL	300.000	R\$300.000,00

J

CLÁUSULA TERCEIRA: DO OBJETO SOCIAL

A empresa terá como objetivo principal, o Comércio varejista de outros produtos não especificados anteriormente, comércio atacadista de instrumentos e materiais para uso médico, cirúrgico, hospitalar e de laboratórios, comércio de equipamentos elétricos de uso pessoal e doméstico, comércio atacadista de outros equipamentos e artigos de uso pessoal e domésticos não especificados anteriormente, comércio varejista de outros produtos não especificados anteriormente, comércio varejista de ferragens e ferramentas, comércio varejista de material elétrico, comércio varejista de artigos do vestuário e acessórios, comércio varejista de artigos esportivos, comércio varejista de material hidráulicos, comércio varejista de plantas e flores naturais, comércio varejista de artigos de tapeçaria, cortinas e persianas, comércio de lixeiras, lonas, plásticos, equipamentos de segurança, sinalização viária, uniformes, mangueiras e correias, fabricação de artefatos de material plástico para uso pessoal e doméstico, Fabricação de cabines, carrocerias e reboques para outros veículos automotores, exceto caminhões e ônibus.

CLÁUSULA QUARTA: DO PRAZO

A empresa será de prazo indeterminado, sendo que suas atividades terão início no ato do registro do presente instrumento, que se dará em até trinta dias após a assinatura do mesmo, nos moldes do artigo 998 do Código Civil de 2002.

CLÁUSULA QUINTA: DA ADMINISTRAÇÃO

A administração será exercida por RENE MUHLEN CONDÉ DE OLIVEIRA, com amplos poderes de direção e representação da EIRELI.

CLÁUSULA SEXTA: DO RESULTADO

A empresa, por resolução de seu titular, poderá distribuir resultados em períodos inferiores ao anual, desde que levantado o resultado em balanço especial para o período.

CLÁUSULA SÉTIMA: DO FALECIMENTO

No caso de falecimento ou impedimento permanente do titular que administre, a empresa será provisoriamente administrada por sua inventariante, até posterior, definição da situação pelo juízo do Inventário ou em Escritura Pública de Partilha (art. 982 do CPC) ou pelo curador titular, se for o caso.

CLÁUSULA OITAVA: DA RESPONSABILIDADE

A responsabilidade do titular da empresa é limitada ao capital integralizado (art. 1052 do c c/02), não respondendo a mesma pelas perdas da EIRELI, sequer subsidiariamente.

CLÁUSULA NONA: DA FILIAL

A empresa poderá a qualquer tempo, abrir ou fechar filial ou outra dependência, mediante alteração contratual assinada pelo titular.

CLÁUSULA DÉCIMA: DA PARTICIPAÇÃO

O titular RENE MUHLEN CONDÉ DE OLIVEIRA, declara que não participa de nenhuma outra empresa individual de responsabilidade limitada.

CLÁUSULA DÉCIMA-PRIMEIRA: DO IMPEDIMENTO

O Administrador RENE MUHLEN CONDÉ DE OLIVEIRA, declara sob as penas da lei, que não está impedido de exercer a administração da sociedade, por lei especial, ou em virtude de condenação criminal, ou por se encontrar sob o efeito dela, a pena que vede, ainda que temporariamente, o acesso a cargos públicos; ou por crime falimentar, de prevaricação, peita ou suborno, concussão, peculato, ou contra a economia popular, contra o sistema financeiro nacional, contra normas de defesa da concorrência, contra as relações de consumo, fé pública ou a propriedade.

YB

CLÁUSULA DÉCIMA-SEGUNDA: DO FORO

Fica eleito o foro da Cidade do Rio de Janeiro, para o exercício e o cumprimento dos direitos e obrigações resultantes deste contrato.

E por estarem assim, justos e contratados, assinam o presente instrumento em 1 (uma) via.

Rio de Janeiro, 04 de Junho de 2019

RENE MUHLEN CONDÉ DE OLIVEIRA

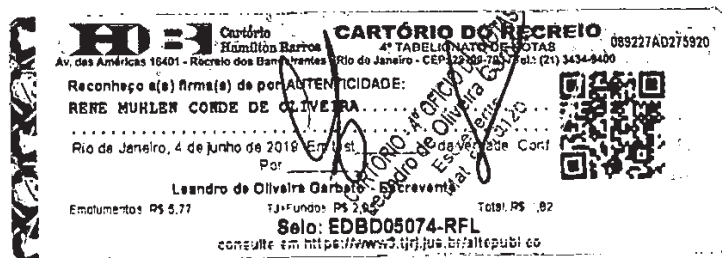

Junta Comercial do Estado do Rio de Janeiro

Empresa: LIMP SAFE COMERCIO DE EQUIPAMENTOS EIRELI

NIRE: 336.0067978-8 Protocolo: 00-2019/360088-9 Data do protocolo: 19/06/2019

CERTIFICO O ARQUIVAMENTO em 24/06/2019 SOB O NÚMERO 00003660987 e demais constantes do termo de autenticação.

Autenticação: 39C744D278BF083BD4476F924A0531EA9BEB3AC5B7016261880346017EDCBB48

Para validar o documento acesse <http://www.jucerja.rj.gov.br/servicos/chanceladigital>, informe o nº de protocolo. Pag. 5/6



TERMO DE ABERTURA

O presente Livro, com 21 folhas eletronicamente numeradas de 1 a 21, com número de ordem 3 e se destina ao livro G - Diário Geral, da empresa LIMP SAFE COMERCIO DE EQUIPAMENTOS EIRELI, NIRE 33.6.0067978-8, de 02/08/2018 CNPJ 08.973.252/0001-09, no município de Rio de Janeiro.

Data de encerramento do exercício social 31/12.

Rio de Janeiro, 03 de julho de 2020.

René Muhlen Conde de Oliveira

RENE MUHLEN CONDE DE OLIVEIRA
Administrador

Cristiano Oliveira de Almeida

CRISTIANO OLIVEIRA DE ALMEIDA
Contador - CRC 083763

 Junta Comercial do
Estado do Rio de Janeiro



00-2020/113186-2

Nome: LIMP SAFE COMERCIO DE EQUIPAMENTOS EIRELI

Protocolo: 00-2020/113186-2 NIRE: 33.6.0067978-8

Certifico a exatidão dos termos de abertura e encerramento do livro G - Diário Geral nº 3 registrados sob o número 00003894455.

Data: 10/07/2020

André Luiz...
André Luiz
Matr. 07001033

LIMP SAFE COMERCIO DE EQUIPAMENTOS EIRELI

Folha: 2

CNPJ : 08.973.252/0001-09
Diário nº 3 de 01/01/2019 a 31/12/2019

Histórico	Chave	Débito	Crédito
30/06/2019			
51 - 01.1.1.01.001 - Caixa	<u>19</u>	794,16	
receita de venda RECEITA REFERENTE AO MÊS DE JUNHO/2019			
2143 - 03.1.1.01.003 - Revenda de Mercadorias a Vista	<u>19</u>		794,16
receita de venda RECEITA REFERENTE AO MÊS DE JUNHO/2019			
Total mês:		794,16	794,16
31/07/2019			
51 - 01.1.1.01.001 - Caixa	<u>27</u>	1.282,05	
receita de venda RECEITA REFERENTE AO MÊS DE JULHO/2019			
2143 - 03.1.1.01.003 - Revenda de Mercadorias a Vista	<u>27</u>		1.282,05
receita de venda RECEITA REFERENTE AO MÊS DE JULHO/2019			
Total mês:		1.282,05	1.282,05
31/08/2019			
51 - 01.1.1.01.001 - Caixa	<u>35</u>	1.391,30	
receita de venda RECEITA REFERENTE AO MÊS DE AGOSTO/2019			
2143 - 03.1.1.01.003 - Revenda de Mercadorias a Vista	<u>35</u>		1.391,30
receita de venda RECEITA REFERENTE AO MÊS DE AGOSTO/2019			
Total mês:		1.391,30	1.391,30
30/09/2019			
51 - 01.1.1.01.001 - Caixa	<u>43</u>	1.532,27	
receita de venda RECEITA REFERENTE AO MÊS DE SETEMBRO/2019			
2143 - 03.1.1.01.003 - Revenda de Mercadorias a Vista	<u>43</u>		1.532,27
receita de venda RECEITA REFERENTE AO MÊS DE SETEMBRO/2019			
Total mês:		1.532,27	1.532,27
31/10/2019			
51 - 01.1.1.01.001 - Caixa	<u>51</u>	1.676,92	
receita de venda RECEITA REFERENTE AO MÊS DE OUTUBRO/2019			
2143 - 03.1.1.01.003 - Revenda de Mercadorias a Vista	<u>51</u>		1.676,92
receita de venda RECEITA REFERENTE AO MÊS DE OUTUBRO/2019			
Total mês:		1.676,92	1.676,92
30/11/2019			
51 - 01.1.1.01.001 - Caixa	<u>60</u>	1.219,88	
receita de venda RECEITA REFERENTE AO MÊS DE NOVEMBRO/2019			
2143 - 03.1.1.01.003 - Revenda de Mercadorias a Vista	<u>60</u>		1.219,88
receita de venda RECEITA REFERENTE AO MÊS DE NOVEMBRO/2019			
Total mês:		1.219,88	1.219,88
31/12/2019			
51 - 01.1.1.01.001 - Caixa	<u>78</u>	1.299,01	
receita de venda RECEITA REFERENTE AO MÊS DE DEZEMBRO/2019			
2143 - 03.1.1.01.003 - Revenda de Mercadorias a Vista	<u>78</u>		1.299,01
receita de venda RECEITA REFERENTE AO MÊS DE DEZEMBRO/2019			
2801 - 04.1.1.01.001 - Custo das Mercadorias Vendidas	<u>957</u>	4.200,00	
Despesas Diversas CMV			
434 - 01.1.2.10.001 - Estoque de Mercadoria Para Revenda	<u>957</u>		4.200,00
Despesas Diversas CMV			
2143 - 03.1.1.01.003 - Revenda de Mercadorias a Vista	<u>965</u>	9.195,59	
Encerramento do Exercício ENCDERRAMENTO DO EXERCICIO			
2801 - 04.1.1.01.001 - Custo das Mercadorias Vendidas	<u>973</u>		4.200,00
Encerramento do Exercício ENCDERRAMENTO DO EXERCICIO			
4618 - 02.3.5.01 - Lucros Acumulados	<u>981</u>		9.195,59
Encerramento do Exercício ENCDERRAMENTO DO EXERCICIO			
4618 - 02.3.5.01 - Lucros Acumulados	<u>990</u>	4.200,00	
Encerramento do Exercício ENCDERRAMENTO DO EXERCICIO			

**LIMP SAFE COMERCIO DE EQUIPAMENTOS
EIRELI**

Folha: 3

CNPJ : 08.973.252/0001-09

Diário nº 3 de 01/01/2019 a 31/12/2019

Histórico	Chave	Débito	Crédito
	Total mês:	18.894,60	18.894,60
	Total ano:	26.791,18	26.791,18

LIMP SAFE COMERCIO DE EQUIPAMENTOS EIRELI

Folha: 4

CNPJ : 08.973.252/0001-09
Balancete de 01/01/2019 a 31/12/2019

Código	Classificação	Nome	Saldo anterior	Débito	Crédito	Saldo atual
19	01	ATIVO	219.051,05	9.195,59	4.200,00	224.046,64
27	01.1	ATIVO CIRCULANTE	184.490,85	9.195,59	4.200,00	189.486,44
35	01.1.1	DISPONIBILIDADES	146.516,71	9.195,59	0,00	155.712,30
43	01.1.1.01	CAIXA	146.516,71	9.195,59	0,00	155.712,30
51	01.1.1.01.001	Caixa	146.516,71	9.195,59	0,00	155.712,30
132	01.1.2	DIREITOS REALIZÁVEIS A CURTO PRAZO	37.974,14	0,00	4.200,00	33.774,14
140	01.1.2.01	CLIENTES NACIONAIS	24.820,00	0,00	0,00	24.820,00
426	01.1.2.10	ESTOQUES	13.154,14	0,00	4.200,00	8.954,14
434	01.1.2.10.001	Estoque de Mercadoria Para Revenda	13.154,14	0,00	4.200,00	8.954,14
663	01.2	ATIVO NÃO CIRCULANTE	34.560,20	0,00	0,00	34.560,20
817	01.2.3	IMOBILIZADO	34.560,20	0,00	0,00	34.560,20
825	01.2.3.01	BENS E DIREITOS EM USO	34.560,20	0,00	0,00	34.560,20
833	01.2.3.01.001	Máquinas e Equipamentos	12.840,20	0,00	0,00	12.840,20
841	01.2.3.01.002	Móveis e Utensílios	16.280,00	0,00	0,00	16.280,00
4812	01.2.3.01.011	Instalações	5.440,00	0,00	0,00	5.440,00
1163	02	PASSIVO	219.051,05	0,00	0,00	219.051,05
1902	02.3	PATRIMÔNIO LÍQUIDO	219.051,05	0,00	0,00	219.051,05
1910	02.3.1	CAPITAL	200.000,00	0,00	0,00	200.000,00
1929	02.3.1.01	CAPITAL SOCIAL	200.000,00	0,00	0,00	200.000,00
1945	02.3.1.01.002	Capital Social Integralizado	200.000,00	0,00	0,00	200.000,00
1953	02.3.2	RESERVAS	19.051,05	0,00	0,00	19.051,05
2003	02.3.2.02	RESERVAS DE LUCROS	19.051,05	0,00	0,00	19.051,05
3832	02.3.2.02.001	Reserva de Lucros	19.051,05	0,00	0,00	19.051,05
2089	03	RECEITAS	0,00	0,00	9.195,59	9.195,59
2097	03.1	RECEITAS OPERACIONAIS	0,00	0,00	9.195,59	9.195,59
2100	03.1.1	RECEITA BRUTA COM VENDAS E SERVIÇOS	0,00	0,00	9.195,59	9.195,59
2119	03.1.1.01	RECEITA COM VENDAS NO PAÍS	0,00	0,00	9.195,59	9.195,59
2143	03.1.1.01.003	Revenda de Mercadorias a Vista	0,00	0,00	9.195,59	9.195,59
2763	04	CUSTOS E DESPESAS	0,00	4.200,00	0,00	4.200,00
2771	04.1	CUSTOS	0,00	4.200,00	0,00	4.200,00

LIMP SAFE COMERCIO DE EQUIPAMENTOS EIRELI

Folha: 6

CNPJ : 08.973.252/0001-09

Balço Patrimonial em 01/01/2019 a 31/12/2019

Código	Classificação	Nome	2019	2018
19	01	ATIVO	224.046,64	219.051,05
27	01.1	ATIVO CIRCULANTE	189.486,44	184.490,85
35	01.1.1	DISPONIBILIDADES	155.712,30	146.516,71
43	01.1.1.01	CAIXA	155.712,30	146.516,71
51	01.1.1.01.001	Caixa	155.712,30	146.516,71
132	01.1.2	DIREITOS REALIZÁVEIS A CURTO PRAZO	33.774,14	37.974,14
140	01.1.2.01	CLIENTES NACIONAIS	24.820,00	24.820,00
159	01.1.2.01.0001	Clientes Diversos	24.820,00	24.820,00
426	01.1.2.10	ESTOQUES	8.954,14	13.154,14
434	01.1.2.10.001	Estoque de Mercadoria Para Revenda	8.954,14	13.154,14
663	01.2	ATIVO NÃO CIRCULANTE	34.560,20	34.560,20
817	01.2.3	IMOBILIZADO	34.560,20	34.560,20
825	01.2.3.01	BENS E DIREITOS EM USO	34.560,20	34.560,20
833	01.2.3.01.001	Máquinas e Equipamentos	12.840,20	12.840,20
841	01.2.3.01.002	Móveis e Utensílios	16.280,00	16.280,00
4812	01.2.3.01.011	Instalações	5.440,00	5.440,00
1163	02	PASSIVO	224.046,64	219.051,05
1902	02.3	PATRIMÔNIO LÍQUIDO	224.046,64	219.051,05
1910	02.3.1	CAPITAL	200.000,00	200.000,00
1929	02.3.1.01	CAPITAL SOCIAL	200.000,00	200.000,00
1945	02.3.1.01.002	Capital Social Integralizado	200.000,00	200.000,00
1953	02.3.2	RESERVAS	19.051,05	19.051,05
2003	02.3.2.02	RESERVAS DE LUCROS	19.051,05	19.051,05
3832	02.3.2.02.001	Reserva de Lucros	19.051,05	19.051,05
4600	02.3.5	LUCROS ACUMULADOS	4.995,59	0,00
4618	02.3.5.01	Lucros Acumulados	4.995,59	0,00

LIMP SAFE COMERCIO DE EQUIPAMENTOS EIRELI

Folha: 7

CNPJ : 08.973.252/0001-09

Demonstração do Resultado de 01/01/2019 a 31/12/2019

Código	Classificação	Nome	2019	2018
9	03	RECEITAS	9.195,59	0,00
7	03.1	RECEITAS OPERACIONAIS	9.195,59	0,00
5	03.1.1	RECEITA BRUTA COM VENDAS E SERVIÇOS	9.195,59	0,00
3	03.1.1.01	RECEITA COM VENDAS NO PAÍS	9.195,59	0,00
8	03.1.1.01.003	Revenda de Mercadorias a Vista	9.195,59	0,00
775	05	RECEITA LÍQUIDA	9.195,59	0,00
01	06	CUSTOS	4.200,00	0,00
10	06.1	CUSTOS DAS MERCADORIAS VENDIDAS	4.200,00	0,00
28	06.1.01	CUSTOS DAS MERCADORIAS VENDIDAS	4.200,00	0,00
36	06.1.01.001	Custo Das Mercadorias Vendidas	4.200,00	0,00
783	07	RESULTADO BRUTO	4.995,59	0,00
791	10	RESULTADO OPERACIONAL	4.995,59	0,00
805	13	RESULTADO ANTES DAS PARTICIPAÇÕES E IMPOSTOS	4.995,59	0,00
740	16	RESULTADO LÍQUIDO DO EXERCÍCIO	4.995,59	0,00
759	16.01	RESULTADO LÍQUIDO DO EXERCÍCIO	4.995,59	0,00
767	16.01.001	Resultado Líquido do Exercício (Lucro)	4.995,59	0,00

LIMP SAFE COMERCIO DE EQUIPAMENTOS EIRELI

Folha: 8

CNPJ : 08.973.252/0001-09
Notas Explicativas as Demonstrações
Contábeis em 31/12/2019

CONTEXTO OPERACIONAL:

NOTA 01

Apresentação

A empresa LIMP SAFE COMERCIO DE EQUIPAMENTOS EIRELI é uma pessoa jurídica de direito privado, com fins econômicos, com sede Avenida das Americas, 13685 - sala 0240 - Barra da Tijuca - Rio de Janeiro - Cep: 22.790 - 7016, cuja principal atividade é o Comercio de Equipamentos, prestação de serviços de Comércio, e Aluguel de equipamentos. Sua regência se dá pelo Contrato Social, com respaldo legal na Lei Federal nº 10.406/2002.

NOTA 02

Regime Tributário

A empresa é optante pelo regime tributário do Simples Nacional.

NOTA 03

Cadastro

A empresa LIMP SAFE COMERCIO DE EQUIPAMENTOS EIRELI possui , os seguintes registros e inscrições:

- Contrato Social registrado na JUCERJA sob o nº 3360067978 de 02/08/2018
- CNPJ Cadastro Nacional de Pessoas Jurídicas sob nº 08.973.252/0001-09;
- Inscrição Estadual sob o nº 11103448

PRINCIPAIS PRÁTICAS CONTÁBEIS:

NOTA 04

O sistema de contabilização, bem como as demonstrações contábeis e financeiras foi elaborado com observação dos Princípios Fundamentais de Contabilidade e as Normas Brasileiras de Contabilidade. Houve observação aos preceitos previstos na NBC - ITG 1000, conforme resolução CFC nº 1418/2012.

NOTA 05

A prática contábil adotada é pelo regime de competência.

NOTA 06

Os direitos e obrigações da empresa estão em conformidade com seus efetivos valores reais.

NOTA 07

As aplicações financeiras quando existentes, estarão demonstradas pelo valor das aplicações acrescidas dos rendimentos correspondentes, apropriados até a data do Balanço, com base no regime de competência.

NOTA 08

**LIMP SAFE COMERCIO DE EQUIPAMENTOS
EIRELI**

Folha: 9

**CNPJ : 08.973.252/0001-09
Notas Explicativas as Demonstrações
Contábeis em 31/12/2019**

As receitas da empresa são apuradas por meio de notas fiscais de serviço e notas fiscais de venda e fatura de locação.

NOTA 09

As despesas da empresa são apuradas através de Notas Fiscais e Recibos em conformidade com as exigências fisco legais.

LIMP SAFE COMERCIO DE EQUIPAMENTOS EIRELI

Folha: 12

CNPJ : 08.973.252/0001-09

Plano de Contas 9014 - Plano de contas modelo participante

Código	Classificação	Nome
19	01	ATIVO
27	01.1	ATIVO CIRCULANTE
35	01.1.1	DISPONIBILIDADES
43	01.1.1.01	CAIXA
51	01.1.1.01.001	Caixa
132	01.1.2	DIREITOS REALIZÁVEIS A CURTO PRAZO
140	01.1.2.01	CLIENTES NACIONAIS
426	01.1.2.10	ESTOQUES
434	01.1.2.10.001	Estoque de Mercadoria Para Revenda
663	01.2	ATIVO NÃO CIRCULANTE
817	01.2.3	IMOBILIZADO
825	01.2.3.01	BENS E DIREITOS EM USO
833	01.2.3.01.001	Máquinas e Equipamentos
841	01.2.3.01.002	Móveis e Utensílios
4812	01.2.3.01.011	Instalações
1163	02	PASSIVO
1902	02.3	PATRIMÔNIO LÍQUIDO
1910	02.3.1	CAPITAL
1929	02.3.1.01	CAPITAL SOCIAL
1945	02.3.1.01.002	Capital Social Integralizado
1953	02.3.2	RESERVAS
2003	02.3.2.02	RESERVAS DE LUCROS
3832	02.3.2.02.001	Reserva de Lucros
4600	02.3.5	LUCROS ACUMULADOS
4618	02.3.5.01	Lucros Acumulados
2089	03	RECEITAS
2097	03.1	RECEITAS OPERACIONAIS
2100	03.1.1	RECEITA BRUTA COM VENDAS E SERVIÇOS
2119	03.1.1.01	RECEITA COM VENDAS NO PAÍS
2143	03.1.1.01.003	Revenda de Mercadorias a Vista
2763	04	CUSTOS E DESPESAS
2771	04.1	CUSTOS

**LIMP SAFE COMERCIO DE EQUIPAMENTOS
EIRELI**

Folha: 13

CNPJ : 08.973.252/0001-09

Plano de Contas 9014 - Plano de contas modelo participante

Código	Classificação	Nome
2780	04.1.1	CUSTOS DAS MERCADORIAS VENDIDAS
2798	04.1.1.01	CUSTOS DAS MERCADORIAS VENDIDAS
2801	04.1.1.01.001	Custo das Mercadorias Vendidas

LIMP SAFE COMERCIO DE EQUIPAMENTOS EIRELI

Folha: 14

CNPJ : 08.973.252/0001-09

Índices de liquidez de 01/01/2019 a 31/12/2019

Código	Classificação	Nome	2019	2018
100	01	ÍNDICE DE LIQUIDEZ GERAL (ILG)		
116	01.1	ATIVO CIRCULANTE + REALIZÁVEL A LONGO PRAZO	189.486,44	184.490,85
140	02	ÍNDICE DE LIQUIDEZ CORRENTE (ILC)		
159	02.1	ATIVO CIRCULANTE	189.486,44	184.490,85
183	03	ÍNDICE DE LIQUIDEZ SECA (ILS)		
191	03.1	DISPONÍVEL + TÍTULOS A RECEBER + APLICAÇÕES FINANCEIRAS	180.532,30	171.336,71
221	04	ÍNDICE DE LIQUIDEZ IMEDIATA (ILM)		
230	04.1	DISPONÍVEL	155.712,30	146.516,71
264	05	CAPITAL CIRCULANTE LÍQUIDO (CCL)		
272	05.1	ATIVO CIRCULANTE	189.486,44	184.490,85
299	05.3	RESULTADO DO CAPITAL CIRCULANTE LÍQUIDO (CCL)	189.486,44	184.490,85

**LIMP SAFE COMERCIO DE EQUIPAMENTOS
EIRELI**

Folha: 15

CNPJ : 08.973.252/0001-09

Índices de endividamento de 01/01/2019 a 31/12/2019

Código	Classificação	Nome	2019	2018
100	01	ÍNDICE DE ENDIVIDAMENTO GERAL OU QUANTIDADE (EG)		
124	01.2	PASSIVO TOTAL	224.046,64	219.051,05
183	03	ÍNDICE DE IMOBILIZAÇÃO DO PATRIMÔNIO LÍQUIDO (IPL)		
191	03.1	ATIVO - INVESTIMENTO/IMOBILIZADO/INTANGÍVEL	34.560,20	34.560,20
205	03.2	PATRIMÔNIO LÍQUIDO	224.046,64	219.051,05
213	03.3	RESULTADO ÍNDICE DE IMOBILIZAÇÃO DO PATRIMÔNIO LÍQUIDO (IPL)	0,15	0,16
221	04	CAPITAL TERCEIROS x CAPITAL PRÓPRIO		
248	04.2	PATRIMÔNIO LÍQUIDO	224.046,64	219.051,05
264	05	IMOBILIZAÇÃO DOS RECURSOS DO ATIVO INV./IMOB./INTANG.		
272	05.1	ATIVO - INVESTIMENTO/IMOBILIZADO/INTANGÍVEL	34.560,20	34.560,20
280	05.2	PASSIVO NÃO CIRCULANTE + PATRIMÔNIO LÍQUIDO	224.046,64	219.051,05
299	05.3	ÍNDICE DE IMOBILIZAÇÃO RECURSOS DO ATIVO INV./IMOB./INTANG.	0,15	0,16

LIMP SAFE COMERCIO DE EQUIPAMENTOS EIRELI

Folha: 19

CNPJ : 08.973.252/0001-09
Fator de insolvência de 01/01/2019 a 31/12/2019

Código	Classificação	Nome	2019	2018
100	01	CÁLCULO DE KANITZ		
116	01.1	LUCRO LÍQUIDO	0,00	0,00
124	01.2	PATRIMÔNIO LÍQUIDO (P.L.)	219.051,05	219.051,05
132	01.3	LIQUIDEZ GERAL (AC + ARLP) / (PC + PNC)	0,00	0,00
140	01.4	LIQUIDEZ SECA (DISP + DIREITOS A REC.) / PC	0,00	0,00
159	01.5	LIQUIDEZ CORRENTE (AG/PC)	0,00	0,00
167	01.6	EXIGÍVEL TOTAL	219.051,05	219.051,05
175	02	CÁLCULO DO FATOR DE INSOLVÊNCIA		
183	02.1	$X1 = (\text{LUCRO LÍQUIDO} / \text{PATRIMÔNIO LÍQUIDO}) * [0,05]$	0,00	0,00
191	02.2	$X2 = \text{LIQUIDEZ GERAL} * [1,65]$	0,00	0,00
205	02.3	$X3 = \text{LIQUIDEZ SECA} * [3,55]$	0,00	0,00
213	02.4	$X4 = \text{LIQUIDEZ CORRENTE} * [1,65]$	0,00	0,00
221	02.5	$X5 = (\text{EXIGÍVEL TOTAL} / \text{PATRIMÔNIO LÍQUIDO}) * [0,33]$	0,33	0,33
230	02.6	FATOR DE INSOLVÊNCIA = $X1 + X2 + X3 - X4 - X5$	(0,33)	(0,33)
248	03	TERMÔMETRO DE KANITZ		
256	03.1	RESULTADO ENTRE 7 E 0 => EMPRESA EM ESTADO DE SOLVÊNCIA		
264	03.2	RESULTADO ENTRE 0 E -3 => EMPRESA EM ESTADO DE PENUMBRA		
272	03.3	RESULTADO ENTRE -3 E -7 => EMPRESA EM ESTADO DE INSOLVÊNCIA		

TERMO DE ENCERRAMENTO

O presente Livro, com 21 folhas eletronicamente numeradas de 001 a 021, com número de ordem 3 e se destinou ao livro G - Diário Geral, referente ao período de escrituração de 01/01/2019 a 31/12/2019 da empresa LIMP SAFE COMERCIO DE EQUIPAMENTOS EIRELI.

Rio de Janeiro, 03 de julho de 2020.

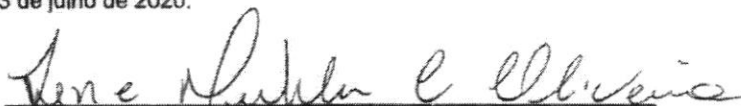

RENE MUHLEN CONDE DE OLIVEIRA
Administrador



CRISTIANO OLIVEIRA DE ALMEIDA
Contador - CRC 083763

 REPÚBLICA FEDERATIVA DO BRASIL CADASTRO NACIONAL DA PESSOA JURÍDICA		
NÚMERO DE INSCRIÇÃO 08.973.252/0001-09 MATRIZ	COMPROVANTE DE INSCRIÇÃO E DE SITUAÇÃO CADASTRAL	DATA DE ABERTURA 24/07/2007
NOME EMPRESARIAL LIMP SAFE COMERCIO DE EQUIPAMENTOS EIRELI		
TÍTULO DO ESTABELECIMENTO (NOME DE FANTASIA) *****	PORTE ME	
CÓDIGO E DESCRIÇÃO DA ATIVIDADE ECONÔMICA PRINCIPAL 77.39-0-99 - Aluguel de outras máquinas e equipamentos comerciais e industriais não especificados anteriormente, sem operador		
CÓDIGO E DESCRIÇÃO DAS ATIVIDADES ECONÔMICAS SECUNDÁRIAS 29.30-1-03 - Fabricação de cabines, carrocerias e reboques para outros veículos automotores, exceto caminhões e ônibus 46.45-1-01 - Comércio atacadista de instrumentos e materiais para uso médico, cirúrgico, hospitalar e de laboratórios 46.49-4-99 - Comércio atacadista de outros equipamentos e artigos de uso pessoal e doméstico não especificados anteriormente 46.69-9-99 - Comércio atacadista de outras máquinas e equipamentos não especificados anteriormente; partes e peças 47.53-9-00 - Comércio varejista especializado de eletrodomésticos e equipamentos de áudio e vídeo 47.59-8-99 - Comércio varejista de outros artigos de uso pessoal e doméstico não especificados anteriormente 47.89-0-99 - Comércio varejista de outros produtos não especificados anteriormente 77.32-2-01 - Aluguel de máquinas e equipamentos para construção sem operador, exceto andaimes 82.99-7-99 - Outras atividades de serviços prestados principalmente às empresas não especificadas anteriormente		
CÓDIGO E DESCRIÇÃO DA NATUREZA JURÍDICA 230-5 - Empresa Individual de Responsabilidade Limitada (de Natureza Empresári		
LOGRADOURO AV DAS AMERICAS	NÚMERO 13685	COMPLEMENTO SAL 0240
CEP 22.790-701	BAIRRO/DISTRITO BARRA DA TIJUCA	MUNICÍPIO RIO DE JANEIRO
		UF RJ
ENDEREÇO ELETRÔNICO DINAN2004@HOTMAIL.COM		TELEFONE (21) 9999-9999
ENTE FEDERATIVO RESPONSÁVEL (EFR) *****		
SITUAÇÃO CADASTRAL ATIVA	DATA DA SITUAÇÃO CADASTRAL 24/07/2007	
MOTIVO DE SITUAÇÃO CADASTRAL		
SITUAÇÃO ESPECIAL *****	DATA DA SITUAÇÃO ESPECIAL *****	

Aprovado pela Instrução Normativa RFB nº 1.863, de 27 de dezembro de 2018.

Emitido no dia **28/09/2020** às **13:18:09** (data e hora de Brasília).

Página: **1/1**



Prefeitura da Cidade do Rio de Janeiro
Secretaria Municipal de Fazenda
Subsecretaria de Tributação e Fiscalização
Coordenadoria do ISS e Taxas

INSCRIÇÃO MUNICIPAL	DATA DA INSCRIÇÃO
1.100.817-8	21/03/2018

COMPROVANTE DE INSCRIÇÃO E DE SITUAÇÃO CADASTRAL

NOME OU NOME EMPRESARIAL	LIMP SAFE COMERCIO DE EQUIPAMENTOS EIRELI
NOME FANTASIA	-
CPF OU CNPJ	08.973.252/0001-09
ATIVIDADES ECONÔMICAS	217174 - ALUGUEL DE MAQUINAS APARELHOS E EQUIPAMENTOS 124087 - CARROCARIAS PARA VEICULOS AUTOMOTORES-IND 216054 - ALUGUEL DE INSTRUMENTOS PARA ENGENHARIA 239100 - AVALIACAO DE JOIAS E PEDRAS PRECIOSAS 317063 - UTENSILIOS DOMESTICOS DE METAL-COM ATAC 322180 - MATERIAIS E EQUIPAMENTOS DE SEGURANCA-COM ATAC 325023 - UTENSILIOS DOMESTICOS-COM ATAC 352110 - INSTRUMENTO E MATERIAL MEDICO E HOSPITALAR -COM ATAC 416150 - MATERIAIS E EQUIPAMENTOS DE SEGURANCA-COM VAR 416169 - MAQUINAS APARELHOS E EQUIP INDUSTRIAIS-COM VAR 418145 - PECAS E ACESS P/APAR E EQUIP ELETRICOS-COM VAR
RESTRICÇÕES	VEDADOS INCOMODOS E PREJUIZOS A VIZINHANCA VEDADA A CIRCULACAO DE MERCADORIAS NO LOCAL VEDADA A ARMAZENAGEM NO LOCAL SIMPLES ESCRITORIO
GERÊNCIA DE FISCALIZAÇÃO DO ISS	4
GERÊNCIA REGIONAL DE LICENCIAMENTO E FISCALIZAÇÃO	5
ENDEREÇO COMPLETO	AVN DAS AMERICAS, 13685, SAL. 0240 BARRA DA TIJUCA 22790-701
SITUAÇÃO CADASTRAL	ATIVO
DATA DA SITUAÇÃO CADASTRAL	27/06/2019

Aprovado pela Resolução SMF Nº 2829 de 09 de dezembro de 2014.

Emitido no dia **28/09/2020** às **13:21**.

**SECRETARIA DE ESTADO DE FAZENDA**

Sistema Integrado de Cadastro de Contribuintes do ICMS do Estado do Rio de Janeiro

Comprovante de Inscrição e de Situação Cadastral**CNPJ/CPF**

08.973.252/0001-09

Inscrição Estadual

11.103.448

Data da concessão da inscrição

22/03/2018

Nome empresarial

LIMP SAFE COMERCIO DE EQUIPAMENTOS EIRELI

Título do estabelecimento**Natureza Jurídica**

Empresa Individual de Responsabilidade Limitada (de

Regime de apuração

Simples nacional

Tipo de unidade do estabelecimento

Unidade Operacional

Endereço do estabelecimentoAVN Das Americas, 13685 SAL 0240.
BARRA DA TIJUCA - RIO DE JANEIRO RJ 22.790-701**Situação cadastral**

Habilitada

Data da situação cadastral

22/03/2018

Atividades econômicas (CNAE)**Principal**

77.39-0/99 - ALUGUEL DE OUTRAS MÁQUINAS E EQUIPAMENTOS COMERCIAIS E INDUSTRIAIS NÃO ESPECIFICADOS ANTERIORMENTE, SEM OPERADOR

Secundárias

29.30-1/03 - FABRICAÇÃO DE CABINES, CARROCERIAS E REBOQUES PARA OUTROS VEÍCULOS AUTOMOTORES, EXCETO CAMINHÕES E ÔNIBUS

46.45-1/01 - COMÉRCIO ATACADISTA DE INSTRUMENTOS E MATERIAIS PARA USO MÉDICO, CIRÚRGICO, HOSPITALAR E DE LABORATÓRIOS

46.49-4/99 - COMÉRCIO ATACADISTA DE OUTROS EQUIPAMENTOS E ARTIGOS DE USO PESSOAL E DOMÉSTICO NÃO ESPECIFICADOS ANTERIORMENTE

46.69-9/99 - COMÉRCIO ATACADISTA DE OUTRAS MÁQUINAS E EQUIPAMENTOS NÃO ESPECIFICADOS ANTERIORMENTE; PARTES E PEÇAS

47.53-9/00 - COMÉRCIO VAREJISTA ESPECIALIZADO DE ELETRODOMÉSTICOS E EQUIPAMENTOS DE ÁUDIO E VÍDEO

47.59-8/99 - COMÉRCIO VAREJISTA DE OUTROS ARTIGOS DE USO DOMÉSTICO NÃO ESPECIFICADOS ANTERIORMENTE

47.89-0/99 - COMÉRCIO VAREJISTA DE OUTROS PRODUTOS NÃO ESPECIFICADOS ANTERIORMENTE

77.32-2/01 - ALUGUEL DE MÁQUINAS E EQUIPAMENTOS PARA CONSTRUÇÃO SEM OPERADOR, EXCETO ANDAIMES

Unidade de cadastro

AFR 64.15 - Auditoria-Fiscal Regional da Capital - Barra da Tijuca

Unidade de fiscalização

AFR 64.15 - Auditoria-Fiscal Regional da Capital - Barra da Tijuca

Observação

Contribuinte optante do Simples Nacional desde 22/03/2018. Em regra, documentos fiscais emitidos não geram crédito de ICMS.

**SECRETARIA DE ESTADO DE FAZENDA**

Sistema Integrado de Cadastro de Contribuintes do ICMS do Estado do Rio de Janeiro

Comprovante de Inscrição e de Situação Cadastral**CNPJ/CPF**

08.973.252/0001-09

Inscrição Estadual

11.103.448

Data da concessão da inscrição

22/03/2018

Nome empresarial

LIMP SAFE COMERCIO DE EQUIPAMENTOS EIRELI

Título do estabelecimento**Natureza Jurídica**

Empresa Individual de Responsabilidade Limitada (de

Regime de apuração

Simples nacional

Tipo de unidade do estabelecimento

Unidade Operacional

Endereço do estabelecimento

AVN Das Americas, 13685 SAL 0240.

BARRA DA TIJUCA - RIO DE JANEIRO RJ 22.790-701

Situação cadastral

Habilitada

Data da situação cadastral

22/03/2018

82.99-7/99 - OUTRAS ATIVIDADES DE SERVIÇOS PRESTADOS PRINCIPALMENTE ÀS EMPRESAS NÃO ESPECIFICADAS ANTERIORMENTE

Unidade de cadastro

AFR 64.15 - Auditoria-Fiscal Regional da Capital - Barra da Tijuca

Unidade de fiscalização

AFR 64.15 - Auditoria-Fiscal Regional da Capital - Barra da Tijuca

Observação

Contribuinte optante do Simples Nacional desde 22/03/2018. Em regra, documentos fiscais emitidos não geram crédito de ICMS.



LICENCIAMENTO SANITÁRIO

Nº 09/97/121408/2020

LICENÇA SANITÁRIA DE FUNCIONAMENTO

IDENTIFICAÇÃO DA EMPRESA

Inscrição Municipal: **11008178**

CNPJ: **08.973.252/0001-09**

Razão Social: **LIMP SAFE COMERCIO DE EQUIPAMENTOS EIRELI**

Endereço: **AVN DAS AMERICAS, 13685 SAL 0240 - BARRA DA TIJUCA, CEP: 22790-701, Rio de Janeiro - RJ**

Atividades

352110 - INSTRUMENTO E MATERIAL MEDICO E HOSPITALAR -COM ATAC

Distribuir produtos para a saúde

124087 - CARROCARIAS PARA VEICULOS AUTOMOTORES-IND

418145 - PECAS E ACESS P/APAR E EQUIP ELETRICOS-COM VAR

416169 - MAQUINAS APARELHOS E EQUIP INDUSTRIAIS-COM VAR

216054 - ALUGUEL DE INSTRUMENTOS PARA ENGENHARIA

325023 - UTENSILIOS DOMESTICOS-COM ATAC

239100 - AVALIACAO DE JOIAS E PEDRAS PRECIOSAS

217174 - ALUGUEL DE MAQUINAS APARELHOS E EQUIPAMENTOS

322180 - MATERIAIS E EQUIPAMENTOS DE SEGURANCA-COM ATAC

317063 - UTENSILIOS DOMESTICOS DE METAL-COM ATAC

416150 - MATERIAIS E EQUIPAMENTOS DE SEGURANCA-COM VAR

Complexidade: **Mínima**

Risco: **Baixo**

Concessão: **12/05/2020**

Vigência: **30/04/2021**

Situação: **Ativa**

CONDIÇÕES DE FUNCIONAMENTO

A empresa declara atender aos requisitos mínimos exigidos pela legislação sanitária vigente para o exercício das atividades pretendidas.

Protocolo eletrônico nº 09/97/121408/2020

Esta Licença foi concedida de acordo com o art. 6º, inciso I, do Decreto Rio nº 45.585, de 27 de dezembro de 2018, e terá validade até o dia 30 de abril do exercício seguinte, devendo ser revalidada até o último dia útil do mesmo mês, na forma prevista no art. 8º do referido ato normativo

Emitido no dia **18/05/2020 às 17:18 (data e hora de Brasília).**

Este documento pode ser validado através do site

<http://sisvisa.rio.rj.gov.br/ValidacaoDocumento> ou através do QRCode



PREFEITURA DA CIDADE DO RIO DE JANEIRO

Secretaria Municipal de Fazenda



ALVARÁ DE LICENÇA PARA ESTABELECIMENTO

INSCRIÇÃO MUNICIPAL	CNPJ / CPF	PROCESSO DE CONCESSÃO	ÚLTIMO PROCESSO DE DEFERIMENTO	IRLF/GRLF
1100817-8	08.973.252/0001-09	04/827.124/2018	04/861.922/2019	GRLF5 - Recreio

CONCEDIDO A

LIMP SAFE COMERCIO DE EQUIPAMENTOS EIRELI

PARA SE ESTABELECEM NO

AVN DAS AMERICAS, 13685, SAL 0240, BARRA DA TIJUCA

COM AS SEGUINTE ATIVIDADES DO CÓDIGO DE ATIVIDADES ECONÔMICAS (CAE)

2.17.17.4 - ALUGUEL DE MÁQUINAS APARELHOS E EQUIPAMENTOS
3.52.11.0 - INSTRUMENTO E MATERIAL MÉDICO E HOSPITALAR-COMERCIO ATACADISTA
3.25.02.3 - UTENSÍLIOS DOMÉSTICOS-COMERCIO ATACADISTA
4.16.15.0 - MATERIAIS E EQUIPAMENTOS DE SEGURANÇA-COMERCIO VAREJISTA
4.18.14.5 - PEÇAS E ACESSÓRIOS P/APAR E EQUIP ELÉTRICOS-COMERCIO VAREJISTA
4.16.16.9 - MÁQUINAS, APARELHOS E EQUIPAMENTOS INDUSTRIAIS - COMERCIO VAREJISTA
3.22.18.0 - MATERIAIS E EQUIPAMENTOS DE SEGURANÇA-COMERCIO ATACADISTA
2.16.05.4 - ALUGUEL DE INSTRUMENTOS PARA ENGENHARIA
1.24.08.7 - CARROÇARIAS PARA VEÍCULOS AUTOMOTORES-INDUSTRIA
3.17.06.3 - UTENSÍLIOS DOMÉSTICOS DE METAL-COMERCIO ATACADISTA
2.39.10.0

COM AS SEGUINTE RESTRIÇÕES

VEDADA A ARMAZENAGEM NO LOCAL
SIMPLES ESCRITORIO
VEDADOS INCOMODOS E PREJUÍZOS A VIZINHANÇA
VEDADA A CIRCULAÇÃO DE MERCADORIAS NO LOCAL

OBSERVAÇÕES

A concessão deste Alvará não importa, entre outros, no reconhecimento de regularidade do estabelecimento quanto a quaisquer normas aplicáveis ao seu funcionamento, especialmente as de proteção da saúde, condições de edificação, instalação de máquinas e equipamentos, prevenção contra incêndios e exercício de profissões.

Rio de Janeiro, 12 de Fevereiro de 2020

2ª Via emitida pelo sistema Rio mais fácil negócios



PREFEITURA DA CIDADE DO RIO DE JANEIRO
SECRETARIA MUNICIPAL DE FAZENDA
SUBSECRETARIA DE TRIBUTAÇÃO E FISCALIZAÇÃO
COORDENADORIA DO ISS E TAXAS

Nº AUTENTICAÇÃO **4148170344**
ÓRGÃO **F/SUBTF/CIS-4**
CONTROLE **37972/2020**

NOME / RAZÃO SOCIAL / ENDEREÇO

LIMP SAFE COMERCIO DE EQUIPAMENTOS EIRELI
AVN DAS AMERICAS 013685 SAL 0240
BARRA DA TIJUCA RIO DE JANEIRO 22790-701 RJ

CNPJ

08.973.252/0001-09

INSCRIÇÃO MUNICIPAL

1.100.817-8

CERTIDÃO NEGATIVA DE DÉBITO DO IMPOSTO SOBRE SERVIÇOS DE QUALQUER NATUREZA - Modelo 1

CERTIFICA-SE que, até a presente data, em relação ao contribuinte acima qualificado, não há auto de infração, nota de lançamento, parcelamento, débito confessado em pedido de parcelamento ou nota de débito pendentes de pagamento integral, ou débito escriturado em livro fiscal ou declarado por meio eletrônico, vencidos e não pagos. Fica, entretanto, assegurado ao Município o direito de cobrança de qualquer débito que vier a ser verificado posteriormente, inclusive no que diz respeito às penalidades cabíveis previstas na legislação em vigor. **A presente certidão, válida para todas as inscrições sediadas no Município do Rio de Janeiro, vinculadas aos oito primeiros dígitos do CNPJ ou ao CPF acima, serve como prova perante qualquer órgão público ou privado.**

VALIDADE: 180 (cento e oitenta) dias da data de sua expedição.

Certidão expedida com base na Resolução SMF nº 1897, de 23/12/2003 e alterações posteriores.

Rio de Janeiro, 6 de julho de 2020.

HORA: 23:52:06

Dispensada a assinatura do Fiscal de Rendas, conforme art. 5º-A, da Resolução SMF Nº 1.897.

OBSERVAÇÕES

A autenticidade desta certidão deverá ser confirmada na página eletrônica da Secretaria Municipal de Fazenda, na internet, no endereço (<http://www.rio.rj.gov.br/web/smf>).

O presente documento não certifica inexistência de débitos do Imposto sobre Serviços de Qualquer Natureza declarados pelo contribuinte no âmbito do Regime Especial Unificado de Arrecadação de Tributos e Contribuições devidos pelas Microempresas e Empresas de Pequeno Porte - Simples Nacional. Caso o contribuinte seja ou tenha sido optante pelo Simples Nacional nos últimos 5 (cinco) anos, a presente certidão deverá ser complementada por certidão de situação fiscal fornecida pela Receita Federal do Brasil.



CERTIDÃO DE REGULARIDADE FISCAL Nº: 10-2020/656010

Código de verificação de autenticidade: 135ae8c3dad8074c25df83442545a71d

CERTIDÃO NEGATIVA DE DÉBITOS - CND

IDENTIFICAÇÃO DO REQUERENTE

CPF / CNPJ: 08.973.252/0001-09

CAD-ICMS: Ativo

NOME / RAZÃO SOCIAL: LIMP SAFE COMERCIO DE EQUIPAMENTOS EIRELI

CERTIFICAMOS, para os fins de direito, e de acordo com as informações registradas nos Sistemas Corporativos da Secretaria de Estado de Fazenda e Planejamento, que, até a presente data, NÃO CONSTAM DÉBITOS perante a RECEITA ESTADUAL para o requerente acima identificado, ressalvado o direito de a Receita Estadual cobrar e inscrever as dívidas de sua responsabilidade, que vierem a ser apuradas.

EMITIDA EM: 14/10/2020 ÀS 11:47:03

VÁLIDA ATÉ: 12/01/2021

Certidão emitida com base na Resolução SEFAZ nº 109 de 04/08/2017

OBSERVAÇÕES

Esta certidão deve estar acompanhada da Certidão Negativa da Dívida Ativa, emitida pelo órgão próprio da Procuradoria Geral do Estado, nos termos da Resolução Conjunta PGE/SER nº 33/2004.

A autenticidade desta certidão pode ser confirmada pela Internet (<http://www10.fazenda.rj.gov.br/SATI-FiscoFacil/publico/autenticidadeHashCertidao/consultaAutenticidadeHash.xhtml>).

A verificação de débitos é efetuada pelo CNPJ do requerente, abrangendo sua regularidade fiscal e de estabelecimentos que porventura possuir com mesma raiz de CNPJ. A razão social, quando indicada, é informação apenas ilustrativa.

O campo CAD-ICMS atesta a situação do CNPJ do requerente no Cadastro Estadual de Contribuintes do ICMS: ATIVO - estabelecimento inscrito e ativo; DESATIVADO - estabelecimento inscrito e desativado; NÃO INSCRITO - estabelecimento sem qualquer inscrição. No caso de estabelecimento inscrito no CAD-ICMS, sua identificação deverá ser obtida pelo Comprovante de Inscrição e de Situação Cadastral (www.fazenda.rj.gov.br).

A condição de não-inscrito ou desativado não desobriga o requerente de possuir inscrição ativa no Cadastro de Contribuintes do ICMS do Estado do Rio de Janeiro caso exerça atividade relacionada no artigo 20 do Anexo I da Parte II da Resolução SEFAZ nº 720/2014.



PROCURADORIA GERAL DO ESTADO

CERTIDÃO NEGATIVA DE DÉBITOS EM DÍVIDA ATIVA

Certifico, tendo em vista as informações fornecidas pelo Sistema da Dívida Ativa, referente ao pedido **119756/2020**, que no período de **1977 até 13/10/2020 NÃO CONSTA DÉBITO INSCRITO** em Dívida Ativa para o contribuinte abaixo:

RAZÃO SOCIAL: **LIMP SAFE COMERCIO DE EQUIPAMENTOS EIRELI**

CNPJ: **08.973.252/0001-09** INSCRIÇÃO ESTADUAL: **ISENTO**

A certidão negativa de Dívida Ativa e a certidão negativa de ICMS ou a certidão para não contribuinte do ICMS somente terão validade quando apresentadas em conjunto.

A aceitação desta certidão está condicionada a verificação de sua autenticidade na INTERNET, no endereço <http://www.dividaativa.rj.gov.br>.

CÓDIGO CERTIDÃO: **GLYC.5210.9180.7A03**

Esta certidão tem validade até 12/04/2021, considerando 180 (cento e oitenta) dias após a data da pesquisa cadastral realizada em 14/10/2020 às 10:35:02.1, conforme artigo 11 da Resolução N. 2690 de 05/10/2009.

Em caso de dúvida, recorra a PROCURADORIA:

Procurador - da Dívida Ativa

Rua do Carmo, 27 Térreo, Centro

Emitida em 21/10/2020 às 07:56:33.8



MINISTÉRIO DA FAZENDA
Secretaria da Receita Federal do Brasil
Procuradoria-Geral da Fazenda Nacional

CERTIDÃO NEGATIVA DE DÉBITOS RELATIVOS AOS TRIBUTOS FEDERAIS E À DÍVIDA ATIVA DA UNIÃO

Nome: LIMP SAFE COMERCIO DE EQUIPAMENTOS EIRELI
CNPJ: 08.973.252/0001-09

Ressalvado o direito de a Fazenda Nacional cobrar e inscrever quaisquer dívidas de responsabilidade do sujeito passivo acima identificado que vierem a ser apuradas, é certificado que não constam pendências em seu nome, relativas a créditos tributários administrados pela Secretaria da Receita Federal do Brasil (RFB) e a inscrições em Dívida Ativa da União (DAU) junto à Procuradoria-Geral da Fazenda Nacional (PGFN).

Esta certidão é válida para o estabelecimento matriz e suas filiais e, no caso de ente federativo, para todos os órgãos e fundos públicos da administração direta a ele vinculados. Refere-se à situação do sujeito passivo no âmbito da RFB e da PGFN e abrange inclusive as contribuições sociais previstas nas alíneas 'a' a 'd' do parágrafo único do art. 11 da Lei nº 8.212, de 24 de julho de 1991.

A aceitação desta certidão está condicionada à verificação de sua autenticidade na Internet, nos endereços <<http://rfb.gov.br>> ou <<http://www.pgfn.gov.br>>.

Certidão emitida gratuitamente com base na Portaria Conjunta RFB/PGFN nº 1.751, de 2/10/2014.

Emitida às 12:14:30 do dia 19/06/2020 <hora e data de Brasília>.

Válida até 16/12/2020.

Código de controle da certidão: **E462.391F.7F23.B4E6**

Qualquer rasura ou emenda invalidará este documento.

[Voltar](#)[Imprimir](#)

Certificado de Regularidade do FGTS - CRF

Inscrição: 08.973.252/0001-09

Razão Social: LIMP SAFE COMERCIO DE EQUIPAMENTOS EIRELI

Endereço: AV DAS AMERICAS 13685 SAL 0240 / BARRA DA TIJUCA / RIO DE JANEIRO / RJ / 22790-701

A Caixa Econômica Federal, no uso da atribuição que lhe confere o Art. 7, da Lei 8.036, de 11 de maio de 1990, certifica que, nesta data, a empresa acima identificada encontra-se em situação regular perante o Fundo de Garantia do Tempo de Serviço - FGTS.

O presente Certificado não servirá de prova contra cobrança de quaisquer débitos referentes a contribuições e/ou encargos devidos, decorrentes das obrigações com o FGTS.

Validade: 12/11/2020 a 11/12/2020

Certificação Número: 2020111201532144200942

Informação obtida em 20/11/2020 08:55:55

A utilização deste Certificado para os fins previstos em Lei esta condicionada a verificação de autenticidade no site da Caixa:
www.caixa.gov.br



PODER JUDICIÁRIO
JUSTIÇA DO TRABALHO

CERTIDÃO NEGATIVA DE DÉBITOS TRABALHISTAS

Nome: LIMP SAFE COMERCIO DE EQUIPAMENTOS EIRELI (MATRIZ E FILIAIS)

CNPJ: 08.973.252/0001-09

Certidão nº: 14173268/2020

Expedição: 19/06/2020, às 12:10:24

Validade: 15/12/2020 - 180 (cento e oitenta) dias, contados da data de sua expedição.

Certifica-se que **LIMP SAFE COMERCIO DE EQUIPAMENTOS EIRELI (MATRIZ E FILIAIS)**, inscrito(a) no CNPJ sob o nº **08.973.252/0001-09**, **NÃO CONSTA** do Banco Nacional de Devedores Trabalhistas.

Certidão emitida com base no art. 642-A da Consolidação das Leis do Trabalho, acrescentado pela Lei nº 12.440, de 7 de julho de 2011, e na Resolução Administrativa nº 1470/2011 do Tribunal Superior do Trabalho, de 24 de agosto de 2011.

Os dados constantes desta Certidão são de responsabilidade dos Tribunais do Trabalho e estão atualizados até 2 (dois) dias anteriores à data da sua expedição.

No caso de pessoa jurídica, a Certidão atesta a empresa em relação a todos os seus estabelecimentos, agências ou filiais.

A aceitação desta certidão condiciona-se à verificação de sua autenticidade no portal do Tribunal Superior do Trabalho na Internet (<http://www.tst.jus.br>).

Certidão emitida gratuitamente.

INFORMAÇÃO IMPORTANTE

Do Banco Nacional de Devedores Trabalhistas constam os dados necessários à identificação das pessoas naturais e jurídicas inadimplentes perante a Justiça do Trabalho quanto às obrigações estabelecidas em sentença condenatória transitada em julgado ou em acordos judiciais trabalhistas, inclusive no concernente aos recolhimentos previdenciários, a honorários, a custas, a emolumentos ou a recolhimentos determinados em lei; ou decorrentes de execução de acordos firmados perante o Ministério Público do Trabalho ou Comissão de Conciliação Prévia.

LICITACAO.

1º

Ofício do Registro de Distribuição

RUA DO OUVIDOR, 63 - 2º ANDAR - CENTRO - RJ
Delegatário: Lélío Gabriel Heliodoro dos Santos

**CERTIDÃO DE REGISTRO DE DISTRIBUIÇÃO DE FEITOS AJUIZADOS
O REGISTRADOR DO 1º OFICIO DO REGISTRO DE DISTRIBUIÇÃO DA CIDADE E
COMARCA DO RIO DE JANEIRO, CAPITAL DO ESTADO DO RIO DE JANEIRO.**

C E R T I F I C A

com referência aos assuntos abaixo mencionados, e DÁ FÉ QUE, revendo em seu poder e Serviço os livros e/ou assentamentos das distribuições em curso ou andamento relativos a:

A) FALÊNCIAS, CONCORDATAS, INSOLVÊNCIAS E RECUPERAÇÕES JUDICIAIS DISTRIBUIDAS A UMA DAS VARAS EMPRESARIAIS.

DESDE QUINZE DE NOVEMBRO DE DOIS MIL ATÉ QUINZE DE NOVEMBRO DE DOIS MIL E VINTE (15/11/2000 ATÉ 15/11/2020), dele(s) *****

*** * * * * _ N A D A _ C O N S T A _ * * * * ***

Relativamente ao nome de LIMP SAFE COMERCIO DE EQUIPAMENTOS EIRELI - CN PJ: 08.973.252/0001-09***** Rio de Janeiro, Capital em 23/11/2020. QUALIFICAÇÃO conf. o requerido. Emolumentos Tab.01. Ato 01: R\$ 41,40, Tab.04-Ato 08: R\$ 42,84, LEI 6.370 Art.2 §4: R\$ 0,85, FETJ: R\$ 16,84, FUNDPERJ: R\$ 4,21, FUNPERJ: R\$ 4,21, FUNARPEN: R\$ 3,36, ISS: R\$ 4,48. TOTAL: R\$ 118,19. EU, RICARDO DA COSTA MEIRELES (Mat.94/1867), Oficial Substituto a assino digitalmente.

CERTIDÃO ESPECIAL - (ART.21, § 1º, IV CNCGJERJ)
ESTA CERTIDÃO REFERE-SE ÚNICA E
EXCLUSIVAMENTE AO ASSUNTO REQUERIDO.

Poder Judiciário - TJERJ
Corregedoria Geral da Justiça
EDPF 59064 UAN
Consulte a validade do selo em:
<https://www3.tjrj.jus.br/sitepublico>

- A autenticidade desta certidão deverá ser confirmada na página da Central Eletrônica de Registros Públicos - ANOREG RJ (<http://validador.e-cartoriorj.com.br>).
- A certidão eletrônica estará disponível para download pelo período de 90 (noventa) dias após a sua emissão.
- Para a validação deste documento através do QR Code deverá ser utilizado somente o aplicativo validador e-cartoriorj, disponível na apple store ou Google Play.
- Provimento CGJ nº89/2016, regulamenta a emissão e o uso de certidões eletrônicas pelos serviços extrajudiciais do Estado do Rio de Janeiro.



2o. Ofício do Registro de Distribuição

RUA DA ASSEMBLÉIA, 19 - 7o. ANDAR - CEP 20011-020

CERP: b0359971-52b9-4fbd-9e61-6fc96f50b601

REQUERIDA EM: 18/11/2020

911775

01/50 Pag: 0001

MODELO(C)>> CERTIFICA A a B <<

PARA FINS DE: LICITACAO

Ronaldo Cramer Moraes Veiga - Oficial Registrador
Jorge Constancio Cassas - Substituto

CERTIDÃO DE REGISTRO DE DISTRIBUIÇÃO DE FEITOS AJUIZADOS

O REGISTRADOR DO 2o. OFÍCIO DO REGISTRO DE DISTRIBUIÇÃO DA CIDADE E COMARCA DO RIO DE JANEIRO, CAPITAL DO ESTADO DO RIO DE JANEIRO.

C E R T I F I C A e D Á F É

QUE REVENDO OS LIVROS E ASSENTAMENTOS DAS DISTRIBUIÇÕES EM CURSO OU ANDAMENTO SOBRE:

- A - Ações de Falência ou Concordata distribuídas as Varas Competentes, bem como, Inquéritos Judiciais Falimentares ou Falências Dolosas as Varas Criminais ou outras (art.186 da Lei de Falências), Recuperações Judiciais;
- B - Interdições previstas pela Lei no. 6024 desde 13/03/1974, que trata da intervenção e Liquidação Extrajudicial de Instituições Financeiras pelo Banco Central, do Brasil ou Ministério da Fazenda, desde:

DEZESSEIS DE NOVEMBRO DE DOIS MIL E ATÉ DEZESSEIS DE NOVEMBRO DE DOIS MIL E VINT E (16/11/2000 a 16/11/2020) dele(s).--.--.--.--.--.--.--.--.--.--.--.--.--.--.--.--.

.--.--.--.--.--.--.--.--.--.--.--.--.--.--.--.--.NADA CONSTA.--.--.--.--.--.--.--.
Relativamente ao Nome de LIMP SAFE COMERCIO DE EQUIPAMENTOS EIRELI
Qualificação: 08973252000109 (conforme requerido).--.--.--.--.--.--.--.

EMITIDA EM: 19/11/2020, RIO DE JANEIRO, COMARCA DA CAPITAL

EU REGISTRADOR ASSINO. T O T A L R\$: 118.19

EMOL R\$: 84.24 - PMCMV(2%)R\$: 0.85 - FETJ(20%)R\$: 16.84 - FUNDPERJ(5%)R\$: 4.21 - FUNPERJ(5%)R\$: 4.21 - FUNARPEN(4%)R\$: 3.36 - ISS(5%)R\$: 4.48

Poder Judiciário - TJERJ
Corregedoria Geral de Justiça
Selo de Fiscalização Eletrônico
EDOX93280-NLO

Consulte a validade do selo em:
<https://www3.tjrj.jus.br/sitepublico>



Para a validação deste documento através do QR Code deverá ser utilizado somente o aplicativo validador e-cartoriorj, disponível na apple store ou Google Play.

Requerida em 18/11/2020

8139116/2020-1.00

Finalidade declarada FINS NEGOCIAIS / CONCORRÊNCIA Modelo ESPECIAL folha 01

3º Ofício do Registro de Distribuição da Capital

0902997246

Av. Erasmo Braga, 227 - Grupo 201 - CEP: 20020-902

CERTIDÃO DO REGISTRO DE DISTRIBUIÇÃO
DE FEITOS AJUIZADOS



CERP: 03595e82-3a0f-4b79-bbad-16ad54712fdd

- A autenticidade desta certidão deverá ser confirmada na página da Central Eletrônica de Registros Públicos ANOREG RJ (<http://validador.e-cartorio.com.br>)
- A certidão eletrônica estará disponível para download pelo período de 90 (noventa) dias após a sua emissão
- Para a validação deste documento através do QR Code deverá ser utilizado somente o aplicativo validador e-cartorioj, disponível na Apple Store ou no Google Play
- Provimento CGJ n°89/2016, regulamenta a emissão e o uso de certidões eletrônicas pelos serviços extrajudiciais do Estado do Rio de Janeiro

O REGISTRADOR DO 3º OFÍCIO DO REGISTRO DE DISTRIBUIÇÃO DA CIDADE DO RIO DE JANEIRO CAPITAL DO ESTADO DO RIO DE JANEIRO, AO VERIFICAR OS LIVROS E/OU ASSENTAMENTOS DE SEU OFÍCIO RELATIVOS A FEITOS EM ANDAMENTO NO PERÍODO REQUERIDO E NO QUE CONCERNE AOS ASSUNTOS ABAIXO DISCRIMINADOS, CERTIFICA E DÁ FÉ

- Falências, Concordatas, Recuperações Judiciais e demais ações e precatórias distribuídas às varas com competência Empresarial;
- Inventários, testamentos, arrolamentos, arrecadações, administrações provisórias, tutelas, interdições, curatelas, declarações de ausência e outras ações e precatórias distribuídas às varas com competência em Órfãos e Sucessões;
- Ações distribuídas às Varas da Infância, da Juventude e do Idoso mencionadas nos parágrafos 1º e 3º do artigo 33 da Consolidação Normativa da CGJ, desde

TREZE DE NOVEMBRO DE DOIS MIL ate TREZE DE NOVEMBRO DE DOIS MIL E VINTE (13/11/2000 ate 13/11/2020) deles **NADA CONSTA** contra o nome de: **LIMP SAFE COMERCIO DE EQUIPAMENTOS EIRELI**, qualificacao: CNPJ 08.973.252/0001-09 (conforme requerido)

Emitida em: 18/11/2020 Rio de Janeiro, RJ. OBS: Demais requisitos obrigatórios previstos na Lei 11.971/09: NÃO CONSTAM.

EMOLUMENTOS R\$84,24 (Tab1, Ato1 e Tab4, Ato8) + R\$ 0.85 (Lei 6.370/2012) + R\$ 16.84 (FETJ) + R\$ 4.21 (FUNPERJ) + R\$ 4.21 (FUNPERJ) + R\$ 3.36 (FUNARPEN) + R\$ 4.48 (LEI 7128/2015) valor total R\$118,19

Poder Judiciário - TJERJ
Corregedoria Geral da Justiça
Selo de Fiscalização Eletrônico
ED0064889 ZOO
Consulte a validade do selo em:
<https://www3.tjrj.jus.br/sitepublico>

Cert. Proc. p/ /LUIZ

3º Ofício do Registro de Distribuição da Capital

Av. Erasmo Braga, 227 - Grupo 201 - CEP: 20020-902

CNPJ: 27.532.571/0001-23

Contatos: (21) 2262-9543 | E-mail: 3ord@3ord.com.br

DATA DA CERTIDÃO: 18/11/2020

RECIBO: 323964/2020

FUNCIONARIO: LUIZ

Nº SEDE: 0902997246 | 8139116/2020

Nº E-CARTORIO: 20201117626069

Valores detalhados do Ato

Nº ATO	SELO	SERVIÇO	EMOLUMENTOS	LEI 6.370/2012	FETJ	FUNDPERJ	FUNPERJ	FUNARPEN	LEI 7.128/2015
202011171911776	EDOO 064889 ZOO	C	R\$ 84,24	R\$ 0,85	R\$ 16,84	R\$ 4,21	R\$ 4,21	R\$ 3,36	R\$ 4,48

Valor Certidão: R\$ 118,19



Poder Judiciário
Estado do Rio de Janeiro

CERTIDÃO

Nº 2020.249.17385

Em atendimento ao requerido junto a esta Corregedoria-Geral da Justiça/RJ por **LIMP SAFE COMERCIO DE EQUIPAMENTOS EIRELI**, CNPJ/CPF nº **08.973.252/0001-09**, **CERTIFICO**, para fins de prova em **Licitação Pública** que, de acordo com o artigo nono c/c os artigos cento e vinte e quatro e cento e vinte e cinco da Resolução número cinco, de vinte e quatro de março de mil novecentos e setenta e sete, (Livro III, do Código de Organização e Divisão Judiciárias do Estado do Rio de Janeiro), os **Ofícios do Registro de Distribuição na Comarca da CAPITAL do Estado do Rio de Janeiro**, são em número de nove, competindo: **I - aos dos 1º e 2º Ofícios**: o registro dos feitos da competência das Varas de Órfãos e Sucessões, das Varas Criminais e os contenciosos e administrativos das demais varas, salvo as da Fazenda Pública, que lhes forem distribuídos; **II - as dos 3º e 4º Ofícios**: o registro das habilitações para casamento, dos feitos de competência das Varas Criminais e os contenciosos e administrativos das demais varas, salvo os da Fazenda Pública, que lhes forem distribuídos; **III - aos dos 5º e 6º Ofícios**: a anotação das escrituras, procurações públicas em geral, substabelecimentos e respectivas revogações, distribuídas aos cartórios de notas e de circunscrições de numeração ímpar e par, respectivamente, e, em livro próprio, dos testamentos públicos e cerrados, bem como dos títulos judiciais e contratos particulares translativos de direitos reais sobre imóveis e das procurações em causa própria relativas a estes direitos; **IV - ao do 7º Ofício**: a distribuição, alternadamente, pelos respectivos ofícios, dos títulos destinados a protesto; **V - ao do 8º Ofício**: a distribuição, pelos respectivos ofícios, dos títulos e documentos destinados a registro; **VI - ao do 9º Ofício**: o registro dos feitos da competência das varas da Fazenda Pública do Estado (artigo 124), que lhes forem distribuídos. **CERTIFICO** ainda, que, os **Cartórios de Registro de Protesto de Títulos** são em número de quatro, numerados: **1º, 2º, 3º e 4º**, e a eles compete, pelo artigo quarenta e oito do Código supramencionado, lavrar, em tempo e forma regulares, os instrumentos de proteção de letras, notas promissórias, duplicatas e outros títulos sujeitos a essa formalidade, por falta de aceite ou pagamento, fazendo as transcrições, notificações e declarações necessárias, de acordo com as prescrições legais. **CERTIFICO** mais, que, ao **2º Ofício de Registro de Interdições e Tutelas**, incumbe, consoante o artigo trinta e três e seguintes do Código acima citado, o registro dos atos judiciais referentes às restrições da capacidade jurídica e, privativamente, à expedição de certidões para prova da referida capacidade. Cabendo a este inclusive, registrar obrigatoriamente as sentenças declaratórias de insolvência ou de falência, a extensão desta a terceiros, as de extinção das obrigações do insolvente ou do falido, as de reabilitação deste, as decisões de deferimento das concordatas e as sentenças que a julgarem cumpridas. Através da Lei 4453/04, o registro dos atos judiciais inerentes à capacidade jurídica e a expedição de certidões para a prova de capacidade, compete ao 1º Registro Civil de Pessoas Naturais. **CAPITAL 01 OF DO REG DE DISTRIBUICAO**: Rua do Ouvidor, 63 2. andar - Centro; **CAPITAL 02 OF DO REG DE DISTRIBUICAO**: Rua da Assembleia, 19 7. andar - Centro; **CAPITAL 03 OF DO REG DE DISTRIBUICAO**: Avenida Erasmo Braga, 227 grupo 201 - Centro; **CAPITAL 04 OF DO REG DE DISTRIBUICAO**: Rua do Carmo, 08 3 andar - Centro; **CAPITAL 05 OF DO REG DE DISTRIBUICAO**: AVENIDA RIO BRANCO, 131 11 ANDAR GRUPO DE SALAS 1101, 1102, 1103 E 1104 - Centro; **CAPITAL 06 OF DO REG DE DISTRIBUICAO**: Av. Rio Branco, 135 sala 501 - Centro; **CAPITAL 07 OF DO REG DE DISTRIBUICAO**: Rua da Assembleia, 10 SALAS 2201 A 2212 - Centro; **CAPITAL 08 OF DO REG DE DISTRIBUICAO**: Rua da Assembleia, 10 salas 1515 a 1517 - Centro; **CAPITAL 09 OF DO REG DE DISTRIBUICAO**: Av. Nilo Pecanha, 26 Grupo 601 - Centro; **CAPITAL 01 RCPN**: Praia de Olaria, 155 Cocota - Ilha do Governador; **CAPITAL 01 OF DE REG DE PROT TITULOS**: AVENIDA ERASMO BRAGA, 227 1o. ANDAR, GRUPOS 101 A 107, 112/113 - Centro; **CAPITAL 02 OF DE REG DE PROT TITULOS**: RUA DO CARMO, 09 3o. e parte do 4o. andares - Centro; **CAPITAL 03 OF DE REG DE PROT TITULOS**: Rua da Assembleia, 10 salas 2101 a 2110 - Centro; **CAPITAL 02 OF DE**

REG DE INTERD E TUTELAS: Rua da Assembleia, 19 9. andar - Centro.

Observações:

- a) As informações do nome e nº do CPF/CNPJ do solicitante são de responsabilidade do solicitante da Certidão, devendo a titularidade ser conferida pelo interessado e destinatário;
- b) A autenticidade desta Certidão poderá ser confirmada na página da Corregedoria Geral da Justiça do Estado do Rio de Janeiro, no endereço <http://www.tjrj.jus.br/cgj>
- c) A autenticação poderá ser efetivada, no máximo, em até 3 (três) meses após a expedição.

Rio de Janeiro, 15/10/2020 09:35:18.

Divisão de Pessoal da Diretoria Geral de Administração da Corregedoria Geral da Justiça do Estado do Rio de Janeiro

Regimento de Custas Judiciais do Estado do Rio de Janeiro

Valor cobrado: R\$ **23,04** GRERJ Nº **8233590830455**

Sistema Nacional de Registro de Empresas Mercantis - SINREM



Governo do Estado do Rio de Janeiro
Secretaria de Desenvolvimento Econômico, Energia e Relações Internacionais
Junta Comercial do Estado do Rio de Janeiro

CERTIDÃO SIMPLIFICADA

Certidão Simplificada para Empresa Individual de Responsabilidade Limitada e suas Filiais

Certificamos que as informações abaixo constam dos documentos arquivados nesta Junta Comercial e são vigentes na data da sua expedição.

Nome da empresa:

LIMP SAFE COMERCIO DE EQUIPAMENTOS EIRELI

Tipo Jurídico: Empresário Individual com Responsabilidade

Natureza Jurídica: Empresa Individual de Responsabilidade Limitada

Número de Identificação do Registro de Empresas (NIRE)	CNPJ	Data de Arquivamento do Ato Constitutivo	Data de inícios das atividades
336.0067978-8	08.973.252/0001-09	xx/xx/xxxx	02/08/2018

Endereço:

AV Das Americas, 13685, SAL 0240., Barra da Tijuca, Rio de Janeiro, RJ, 22.790-701

Objeto:

ALUGUEL DE MÁQUINAS APARELHOS E EQUIPAMENTOS; MATERIAIS E EQUIPAMENTOS DE SEGURANÇA-COMERCIO ATACADISTA; UTENSÍLIOS DOMÉSTICOS-COMERCIO ATACADISTA; CARROÇARIAS PARA VEÍCULOS AUTOMOTORES-INDUSTRIA; MATERIAIS E EQUIPAMENTOS DE SEGURANÇA-COMERCIO VAREJISTA; INSTRUMENTO E MATERIAL MÉDICO E HOSPITALAR-COMERCIO ATACADISTA; PEÇAS E ACESSÓRIOS P/APAR E EQUIP ELÉTRICOS-COMERCIO VAREJISTA; MAQUINAS, APARELHOS E EQUIPAMENTOS INDUSTRIAIS - COMERCIO VAREJISTA; ALUGUEL DE INSTRUMENTOS PARA ENGENHARIA; UTENSÍLIOS DOMÉSTICOS DE METAL-COMERCIO ATACADISTA; AVALIAÇÃO DE JÓIAS E PEDRAS PRECIOSAS;

Atividades Econômicas:

- 7739099 Aluguel de Outras Máquinas e Equipamentos Comerciais e Industriais não Especificados Anteriormente, sem Operador
- 8299799 Outras Atividades de Serviços Prestados Principalmente Às Empresas não Especificadas Anteriormente
- 2930103 Fabricação de Cabines, Carrocerias e Reboques para Outros Veículos Automotores, Exceto Caminhões e Ônibus
- 4645101 Comércio Atacadista de Instrumentos e Materiais para Uso Médico, Cirúrgico, Hospitalar e de Laboratórios
- 4649499 Comércio Atacadista de Outros Equipamentos e Artigos de Uso Pessoal e Doméstico não Especificados Anteriormente
- 4669999 Comércio Atacadista de Outras Máquinas e Equipamentos não Especificados Anteriormente; Partes e Peças
- 4753900 Comércio Varejista Especializado de Eletrodomésticos e Equipamentos de Áudio e Vídeo
- 4759899 Comércio Varejista de Outros Artigos de Uso Doméstico não Especificados Anteriormente
- 4789099 Comércio Varejista de Outros Produtos não Especificados Anteriormente
- 7732201 Aluguel de Máquinas e Equipamentos para Construção sem Operador, Exceto Andaimes

Capital Social:

R\$ 300.000,00 (TREZENTOS MIL REAIS)

Capital Integralizado:

300.000,00 (TREZENTOS MIL REAIS)

Microempresa ou Empresa de Pequeno Porte
ME

Prazo de Duração:

Indeterminado

Sócio(s):**RENE MUHLEN CONDE DE OLIVEIRA**

CPF/CNPJ: 104.025.067-07

Condição: Titular Pessoa Física

Participação no Capital: 0,00

RENE MUHLEN CONDE DE OLIVEIRA

CPF/CNPJ: 104.025.067-07

Condição: Administrador

Participação no Capital: 0,00

Filial(ais) nesta Unidade da Federação ou fora dela:

NIRE: xxxxxxxx

CNPJ: xxxxxxxx

xxxxxxx



TRIBUNAL DE CONTAS DA UNIÃO

Consulta Consolidada de Pessoa Jurídica

Este relatório tem por objetivo apresentar os resultados consolidados de consultas eletrônicas realizadas diretamente nos bancos de dados dos respectivos cadastros. A responsabilidade pela veracidade do resultado da consulta é do Órgão gestor de cada cadastro consultado. A informação relativa à razão social da Pessoa Jurídica é extraída do Cadastro Nacional da Pessoa Jurídica, mantido pela Receita Federal do Brasil.

Consulta realizada em: 25/11/2020 11:48:17

Informações da Pessoa Jurídica:

Razão Social: **LIMP SAFE COMERCIO DE EQUIPAMENTOS EIRELI**
CNPJ: **08.973.252/0001-09**

Resultados da Consulta Eletrônica:

Órgão Gestor: **TCU**
Cadastro: **Licitantes Inidôneos**
Resultado da consulta: **Nada Consta**

Para acessar a certidão original no portal do órgão gestor, clique [AQUI](#).

Órgão Gestor: **CNJ**
Cadastro: **CNIA - Cadastro Nacional de Condenações Cíveis por Ato de Improbidade Administrativa e Inelegibilidade**
Resultado da consulta: **Nada Consta**

Para acessar a certidão original no portal do órgão gestor, clique [AQUI](#).

Órgão Gestor: **Portal da Transparência**
Cadastro: **Cadastro Nacional de Empresas Inidôneas e Suspensas**
Resultado da consulta: **Nada Consta**

Para acessar a certidão original no portal do órgão gestor, clique [AQUI](#).

Órgão Gestor: **Portal da Transparência**
Cadastro: **CNEP - Cadastro Nacional de Empresas Punidas**
Resultado da consulta: **Nada Consta**

Para acessar a certidão original no portal do órgão gestor, clique [AQUI](#).

Obs: A consulta consolidada de pessoa jurídica visa atender aos princípios de simplificação e

racionalização de serviços públicos digitais. Fundamento legal: Lei nº 12.965, de 23 de abril de 2014, Lei nº 13.460, de 26 de junho de 2017, Lei nº 13.726, de 8 de outubro de 2018, Decreto nº 8.638 de 15, de janeiro de 2016.