

NITROTEC COMÉRCIO DE PRODUTOS AGROPECUÁRIOS LTDA.

Rua Pio XII - Nº 1847 - Centro - Fone: (45)3222-6100 - vendasnitrotec@terra.com.br

CEP - 85.801-210 - CASCAVEL PR

CNPJ: 09.492.811/0001-21

I.E.: 904.40342-36

PROPOSTA DE PREÇOS

**Ao Pregoeiro do Município de Mercedes - PR
Pregão Presencial n.º 51/2019**

NITROTEC COMÉRCIO DE PRODUTOS AGROPECUÁRIOS LTDA, inscrita no CNPJ/MF n.º. **09.492.811/0001-21**, Inscrição Estadual n.º. 904.40342-36, neste ato representada por seu representante legal/procurador, o Sr. Sandro Henrique Borella, portador da Carteira de Identidade n.º 22.237.908-X, expedida pela SSP/SP, e do CPF n.º. 164.023.768-25, em atendimento ao disposto no Edital em epígrafe, apresenta a seguinte Proposta de Preços para a venda de NITROGÊNIO LÍQUIDO, conforme descrição a seguir:

Item	Qtd	Und	Descrição	Marca	Valor Unit	Valor Total
1	2.500	litro	Nitrogênio Líquido para armazenamento de sêmen bovino	Nitrotec	R\$ 9,20	R\$ 23.000,00
Total: Vinte e três mil reais.						R\$ 23.000,00

Declaramos que:

- No preço estão incluídos, além do lucro, todas as despesas e custos como frete, seguro, tributos de qualquer natureza e todas as demais despesas, diretas ou indiretas, relacionadas com o fornecimento do objeto da presente licitação.
- A remessa de eventuais ordens de compra e demais comunicações poderão ser encaminhadas pelo e-mail: vendasnitrotec@terra.com.br
- Prazo de validade da Proposta: 60 (sessenta) dias, estendendo-se à etapa de lances verbais.
- Nosso produto ofertado atende às exigências do edital
- Prazo de entrega e pagamento: conforme edital

Cascavel, 03 de junho de 2019

09.492.811/0001-21

NITROTEC COM. DE PRODUTOS
AGROPECUÁRIOS LTDA

Rua Pio XII, 1847
Centro - CEP: 85801-210

CASCAVEL - PR

Nitrotec Comércio de Produtos Agropecuários Ltda.
PP. Sandro Henrique Borella
RG. 22.237.908-X e CPF 164.023.768-25
Diretor Administrador

QUALITY REPRESENTAÇÕES

ANEXO III

PROPOSTA DE PREÇOS

Ao Pregoeiro do Município de Mercedes -PR
Pregão Presencial n.º 51/2019

GUSTAVO VINICIUS DE SOUZA REPRESENTAÇÕES COMERCIAIS ME, inscrita no CNPJ/MF n.º 28.526.595/0001-32, Inscrição Estadual n.º 637.439.916.118, neste ato representada por seu representante legal, o Sr. GUSTAVO VINICIUS DE SOUZA, portador da Carteira de Identidade n.º 43.730.214-3, expedida pela SSP/SP, e do CPF n.º 337.114.778-95, em atendimento ao disposto no Edital em epígrafe, apresenta a seguinte Proposta de Preços para a venda de sêmen bovino para manutenção das atividades de incentivo à produção, conforme descrição a seguir:

ITEM	QTD	UNID	DESCRIÇÃO	MARCA	VALOR UNITARIO	VALOR TOTAL
02	600	DOSES	Sêmen da raça holandês preto e branco na base americana CDCB & HA-USA Genetic Evaluations 04/2019 com as seguintes características: PTA LEITE > OU = 1100 LBS PERCENTUAL DE GORDURA > OU = 0,04 % PERCENTUAL DE PROTEINA > OU = 0,02% TPI > OU = 2400 BETA CASEINA A2A2 CONFIABILIDADE PRODUÇÃO > OU = 75% TIPO > OU = 1,50 COMPOSTO DE UBERE > OU = 2,00 COMPOSTO DE PERNAS E PES > OU = 0,80 ESTATURA < OU = 1,80 VIDA PRODUTIVA > OU = 3,50 TAXA DE PREENHEZ > OU = 0,10 FACILIDADE DE PARTO < OU = 8,0 SCS < ou = 2,90 Acondicionados em raques com 10 palhetas cada.	GENEX/AVALINO	R\$ 27,00	R\$ 16.200,00
03	600	DOSES	Sêmen da raça holandês preto e branco na base americana CDCB & HA-USA Genetic Evaluations 04/2019 com as seguintes Características: PTA LEITE > OU = 1500 LBS PTA GORDURA > OU = 50 lbs PTA PROTEINA > OU = 60 lbs TPI > OU = 2500 BETA CASEINA A2A2 CONFIABILIDADE PRODUÇÃO > OU = 75% TIPO > OU = 1,50	GENEX/LOKI	R\$ 29,00	R\$ 17.400,00

Rua: Josué Marques Martins, 3954.
São Carlos - SP - Cep 13569-050
Telefone: (16) 3376-2908/99715-5973
CNPJ 28.526.595/0001-32

QUALITY REPRESENTAÇÕES

			<p>COMPOSTO DE UBERE > OU = 2,00 COMPOSTO DE PERNAS E PES > OU = 1,20 ESTATURA < OU = 0,50 VIDA PRODUTIVA > OU = 5,00 TAXA DE PREENHEZ > OU = 1,00 FACILIDADE DE PARTO < OU = 7,5 SCS < ou = 3,00 Acondicionados em raques com 10 palhetas cada.</p>			
04	400	DOSES	<p>Sêmen da raça Jersey na base americana CDCB & AJCA Genetic Evaluations 04/2019 com as seguintes características: PTA LEITE > OU = 1000 LBS PTA GORDURA > OU = 30 lbs PTA PROTEINA > OU = 30 lbs JPI > OU = 120 MERITO LIQUIDO > OU = 400 BETA CASEINA A2A2 CONFIABILIDADE PRODUÇÃO > OU = 75% TIPO > OU = 1,50 COMPOSTO DE UBERE > OU = 18,00 VIDA PRODUTIVA > OU = 3,5 TAXA DE PREENHEZ > OU = -1 CONTAGEM DE CELULA SOMATICA < OU = 3,00 DURABILIDADE > OU = 1,00 Acondicionados em raques com 10 palhetas cada.</p>	GENEX/DOX	R\$ 34,00	R\$ 13.600,00
05	400	DOSES	<p>Sêmen da raça Jersey na base americana CDCB & AJCA Genetic Evaluations 04/2019 com as seguintes características: PTA LEITE > OU = 800 LBS PTA GORDURA > OU = 25 lbs PTA PROTEINA > OU = 30 lbs JPI > OU = 130 MERITO LIQUIDO > OU = 400 BETA CASEINA A2A2 CONFIABILIDADE PRODUÇÃO > OU = 70% TIPO > OU = 1,00 VIDA PRODUTIVA > OU = 4,50 TAXA DE PREENHEZ > OU = -0,2 CONTAGEM DE CELULA SOMATICA < OU = 3,15 DURABILIDADE > OU = 0,50 Acondicionados em raques com 10 palhetas cada.</p>	GENEX/RAS HEED	R\$ 31,00	R\$ 12.400,00
06	800	DOSES	<p>Composto de UBERE > OU = 20,00</p>	GENEX/GATI LHO	R\$ 23,00	R\$ 18.400,00

Rua: Josué Marques Martins, 3954.
 São Carlos - SP - Cep 13569-050
 Telefone: (16) 3376-2908/99715-5973
 CNPJ 28.526.595/0001-32

QUALITY REPRESENTAÇÕES

		Sêmen da raça Jersey na base Sêmen da raça Gir Leiteiro provado com as seguintes características: LACTAÇÃO DA MÃE > ou = 15.000 kg BETA CASEÍNA A2A2 Acondicionados em raques com 10 palhetas cada. .		
--	--	---	--	--

Valor total da Proposta R\$ 78.000,00

Validade da Proposta é de 60 (sessenta) dias.

Razão Social da Licitante: GUSTAVO VINICIUS DE SOUZA REPRESENTAÇÕES COMERCIAIS ME.

CNPJ/MF: 28.526.595/0001-32 / Inscrição Estadual: 637.439.916.118

Endereço completo: RUA JOSUE MARQUES MARTINS, 3954, SÃO CARLOS/SP

Tel. / Fax: (16) 99715-5973

Banco Cooperativo do Brasil: 756 Agência: 4400 C/C 1751-5

Dados do representante legal da licitante para assinatura da ata:

Nome: GUSTAVO VINICIUS DE SOUZA

Endereço completo: RUA JOSUE MARQUES MARTINS, 3954, SÃO CARLOS/SP

CPF/MF: 337.114.778-95 RG nº 43.730.214-3 Expedido por: SSP/SP

e-mail: qualityrepresenta@gmail.com

Cargo/Função: PROPRIETÁRIO

Naturalidade: SÃO CARLOS-SP_ Nacionalidade: BRASILEIRO

Declaramos que conhecemos todas as estipulações estabelecidas no ato convocatório do certame, bem como as disposições da Lei nº. 8666/93 e Lei nº 10.520/2002, Lei Complementar 123/06, que rege o presente.

Declaramos que concordamos integralmente com as condições estipuladas na presente licitação e, que se vencedor deste certame, nos submeteremos ao cumprimento de seus termos.

No preço estão incluídos, além do lucro, todas as despesas e custos como frete, seguro, tributos de qualquer natureza e todas as demais despesas, diretas ou indiretas, relacionadas com o fornecimento do objeto da presente licitação.

A remessa de eventuais ordens de compra e demais comunicações poderão ser encaminhadas para o e-mail: qualityrepresenta@gmail.com

São Carlos, 29 de maio de 2019.

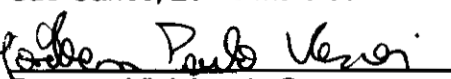
Gustavo Vinicius de Souza
Epf. 337.114.778-95
Proprietário

Rua: Josué Marques Martins, 3954.
São Carlos - SP - Cep 13569-050
Telefone: (16) 3376-2908/99715-5973
CNPJ 28526.595/0001-32

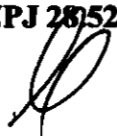

GATILHO FIV JABAQUARA - GATILHO

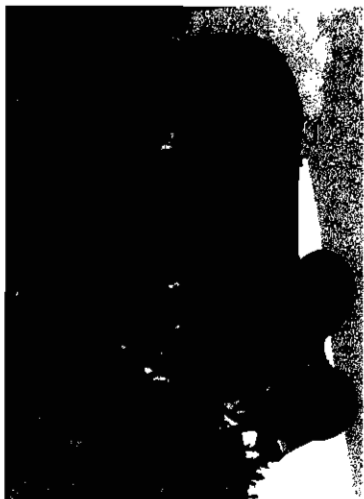

Código: 000GL00059

Touro descendente de uma das mães importantes linhagens maternas da raça. Possui 4 irmãs maternas entre as Top 10% das fêmeas adultas de raça, e 1 irmã inteira no Top 10% das fêmeas jovens. Pedigree consagrado e agora confirmado pelas provas genômicas. Fertilidade, tipo funcional e a baixa consanguinidade são os destaques desse jovem touro. Destaque no Pré-Teste. Resultado do Teste de Progenie com previsão para 2025.

nascimento: 18/08/2018 n° de registro (EUA): Não informado

Dados

linhagem: FARDO X JAGUAR peso: Não informado
criador: ELIO VIRGINIO PIMENTEL proprietário: ELIO VIRGINIO PIMENTEL

Pedigree

FARDO FIV FIMUTUM MULT 697/A 7368 PTAL. 224,4 kg	RADAR DOS POÇÕES	DEGAS A 324 JALMIDA ZEB. P 212
HRANA FIV DE BRAS RRP 6383 20,018 KG EM 365 DIAS	JAGUAR TE DO GAVÃO GAV 291	S.C. UACAI JAGUAR B 4010 GARÇA H.P. V 6898
ORDENHA TE DE BRAS. RRP 4197	EMBAIXADOR DE BRAS. A 6552 FIARA DE BRAS. X 6595	



Home Dairy Bulls Register Background Links Contact Us



JX FARIA BROTHERS RASHEED {4}

Interbull ID: 840M003144724537
 NAAB: 001JE01105

Date of Birth: 11/4/2017
 Genetic Recessive: 0
 Inbreeding Coef: 12.4

Production Traits [CDCB 4/2019]: G

% Rel.	Milk Lbs.	% Fat	Fat Lbs.	% Prot.	Prot. Lbs.	NM\$	FM\$	CM\$	GM\$	Total Dtrs	Total Hnds	% US Dtrs	Gen. Base
71	854	0.09	60	0.01	33	568	539	582	510.0	0	0	100	USA-D,4/2019

Management Traits [CDCB 4/2019]:

Trait	Rating	Reliability
Calving Ease	0	0%
M. Calving Ease	0	0%
Prod Life	5.7	57%
S.cell Score	2.91	65%
Dtr PG Rate	1	54%
Sire StillBirth		%
Dtr StillBirth		%
Livability	2.8	40%

Linear Traits:

Trait	Profile	Score
Stature		0.30
Strength		0.30
Body Depth		0.00
Dairy Form		0.00
Rump Angle		-0.50
Thurl Width		0.60
R. Legs Side View		-0.30
Foot Angle		1.10
F. Udder Att.		3.00
R. Udder Ht.		1.20
R. Udder Width		0.00
Udder Cleft		0.20
Udder Depth		3.60
F. Teat Place.		0.40
Teat Length		-0.10
AJCA, 4/2019	-2 -1 0 +1 +2	

Type Information, AJCA, 4/2019 :

PTI	169	PTAT	2
Reliability	Daughters	Herds	
71%	0	0	

Pedigree:

Sire	FARIA BROTHERS MARLO 180386-ET
MGS	FARIA BROTHERS VISIONARY 79474
PGS	FARIA BROTHERS HILARIO 79426-E
Dam	3133207554

Codes:

aAa
DMS

[Handwritten signatures and scribbles]



JX PINE-TREE DOX {3}-ET

Interbull ID: USAM000067671500
 NAAB: 001JE01081

Date of Birth: 3/24/2017
 Genetic Recessive: 0
 Inbreeding Coef: 6.7

Production Traits [CDCB 4/2019]: G

% Rel.	Milk Lbs.	% Fat	Fat Lbs.	% Prot.	Prot. Lbs.	NM\$	FM\$	CM\$	GM\$	Total Dtrs	Total Hrds	% US Dtrs	Gen. Base
75	626	0.16	62	0.07	36	568	503	598	554.0	0	0	100	USA-D,4/2019

Management Traits [CDCB 4/2019]:

Trait	Rating	Reliability
Calving Ease	0	0%
M. Calving Ease	0	0%
Prod Life	4.9	63%
S.cel Score	2.87	72%
Dtr PG Rate	2.5	61%
Sire StillBirth		%
Dtr StillBirth		%
Livability	1.6	46%

Type Information, AJCA, 4/2019 :

PTI	178	PTAT	1.6
Reliability	Daughters	Herds	
76%	0	0	

Pedigree:

Sire	FARIA BROTHERS MAGNUM 179755-E
MGS	SHAN-MAR HILARIO CHISEL-ET
PGS	WILSONVIEW JEVON MAGNUM-ET
Dam	67742130

Linear Traits:

Trait	Profile	Score
Stature		2.30
Strength		1.20
Body Depth		0.00
Dairy Form		0.60
Rump Angle		0.10
Thurl Width		1.00
R. Legs Side View		-0.00
Foot Angle		1.10
F. Udder Att.		2.50
R. Udder Ht.		1.10
R. Udder Width		0.50
Udder Cleft		1.00
Udder Depth		2.70
F. Teat Place.		0.60
Teat Length		0.60
AJCA, 4/2019	-2 -1 0 +1 +2	

Codes:

aAa	423
DMS	135,123

B.

[Handwritten signatures and initials]



2019
April Global Dairy
Sire Genetic Evaluations

Home Dairy Bulls Register Background Links Contact Us



BLUMENFELD FRAZZLED LOKI-ET

Interbull ID: 840M003141657476
NAAB: 001HO13483

Date of Birth: 2/28/2017
Genetic Recesive: 0
Inbreeding Coef: 9.0

Production Traits [CDCB 4/2019]: G

% Rel.	Milk Lbs.	% Fat	Fat Lbs.	% Prot.	Prot. Lbs.	NM\$	FM\$	CM\$	GM\$	Total Dtrs	Total Hnds	% US Dtrs	Gen. Base
78	1696	0.03	71	0.04	84	833	777	861	769.0	0	0	100	USA-D,4/2019

Management Traits [CDCB 4/2019]: G

Trait	Rating	Reliability
Calving Ease	6.7	62%
M. Calving Ease	3.7	59%
Prod Life	6.8	73%
S.cell Score	2.68	75%
Dtr PG Rate	1.2	72%
Sire StillBirth	7.1	59%
Dtr StillBirth	5.4	58%
Livability	2.2	67%

Linear Traits:

Trait	Profile	Score
Udder Comp.		2.23
F & L Comp.		1.53
Body Comp.		0.77
Dairy Comp.		0.26
Stature		0.95
Strength		0.55
Body Depth		-0.25
Dairy Form		-0.29
Rump Angle		0.00
Thurl Width		0.25
R. Legs Side View		-0.60
R. Legs Rear View		1.62
Foot Angle		1.83
Feet & Legs		1.53
F. Udder Att.		2.15
R. Udder Ht.		3.30
R. Udder Width		3.04
Udder Cleft		0.63
Udder Depth		2.06
F. Teat Place.		-0.03
R. Teat Place.		0.13
Teat Length		-0.19
HA-, 4/2019		-2 -1 0 +1 +2

Type Information, HA-, 4/2019 :

TPI	2705	PTAT	1.67
Reliability	Daughters	Herds	
75%	0	0	

Pedigree:

Sire	MELARRY JOSUPER FRAZZLED-ET
MGS	SEAGULL-BAY SILVER-ET
PGS	UECKER SUPERSIRE JOSUPER-ET
Dam	3131131389

Codes:

aAa	432
DMS	345,234

[Handwritten signature]

[Handwritten signature]

[Handwritten signature]

[Handwritten signature]



Home Dairy Bulls Register Background Links Contact Us



N-SPRINGHOPE FRZ AVALINO-ET

Interbull ID: 840M003140503775
 NAAB: 001HO13805

folta beta-caseina

Date of Birth: 2/24/2017
 Genetic Recessive: 0
 Inbreeding Coef: 10.8

Production Traits [CDCB 4/2019]: G

% Rel.	Milk Lbs.	% Fat	Fat Lbs.	% Prot.	Prot. Lbs.	NM\$	FM\$	CM\$	GM\$	Total Dtrs	Total Hrds	% US Dtrs	Gen. Base
78	1918	0.10	99	0.02	63	945	915	962	842.0	0	0	100	USA-D,4/2019

Management Traits [CDCB 4/2019]: G

Trait	Rating	Reliability
Calving Ease	7.7	62%
M. Calving Ease	4.8	60%
Prod Life	6.7	73%
S.ccell Score	2.64	75%
Dtr PG Rate	0.2	72%
Sire StillBirth	6.2	59%
Dtr StillBirth	3.3	58%
Livability	2.3	67%

Linear Traits:

Trait	Profile	Score
Udder Comp.		2.47
F & L Comp.		0.86
Body Comp.		0.33
Dairy Comp.		1.00
Stature		1.39
Strength		0.31
Body Depth		-0.02
Dairy Form		0.80
Rump Angle		0.02
Thurl Width		1.22
R. Legs Side View		-0.52
R. Legs Rear View		0.84
Foot Angle		1.17
Feet & Legs		1.09
F. Udder Att.		2.36
R. Udder Ht.		3.70
R. Udder Width		3.40
Udder Cleft		1.45
Udder Depth		2.03
F. Teat Place.		0.66
R. Teat Place.		1.29
Teat Length		-0.61
HA-, 4/2019		-2 -1 0 +1 +2

Type Information, HA-, 4/2019 :

TPI	2780	PTAT	2.12
Reliability	76%	Daughters	0
		Herds	0

Pedigree:

Sire	MELARRY JOSUPER FRAZZLED-ET
MGS	WOODCREST MOGUL YODER-ET
PGS	UECKER SUPERSIRE JOSUPER-ET
Dam	74251367

Codes:

aAa	423
DMS	135,561

Handwritten signatures and initials





PROPOSTA DE PREÇOS

Ao Pregoeiro do Município de Mercedes – PR

Pregão Presencial n° 51/2019

PROGENETICA COMERCIO DE SEMEN LTDA , inscrita no CNPJ/MF n° 07.817.465/0001-89 , Inscrição Estadual n° 90362175-34, neste ato representada por seu representante legal, o Sr. Giani Marsal Zan, portador da Carteira de Identidade n° 3.957.058-0, expedida pela SSP/PR, e do CPF n° 726.971.729-04, em atendimento ao disposto no Edital em epígrafe, apresenta a seguinte Proposta de Preços para a venda de sêmen Bovino , conforme descrição a seguir:

Item	Qtd	Unid	Descrição	R\$ Unit	R\$ Total
1	2500	Litros	Nitrogênio líquido; para armazenamento de sêmen bovino	0,00	0,00
2	600	Doses	Sêmen da raça holandês preto e branco na base americana CDCB & HA-USA Genetic Evaluations 04/2019 com as seguintes características: PTA LEITE > OU = 1100 LBS PERCENTUAL DE GORDURA > OU = 0,04 % PERCENTUAL DE PROTEINA > OU = 0,02% TPI > OU = 2400 BETA CASEINA A2A2 CONFIABILIDADE PRODUÇÃO > OU = 75% TIPO > OU = 1,50 COMPOSTO DE UBERE > OU = 2,00 COMPOSTO DE PERNAS E PES > OU = 0,80 ESTATURA < OU = 1,80 VIDA PRODUTIVA > OU = 3,50 TAXA DE PRENHEZ > OU = 0,10 FACILIDADE DE PARTO < OU = 8,0 SCS < ou = 2,90 Acondicionados em raques com 10 palhetas cada.	0,00	0,00
3	600	Doses	Sêmen da raça holandês preto e branco na base americana CDCB & HA-USA Genetic Evaluations 04/2019 com as seguintes características: PTA LEITE > OU = 1500 LBS PTA GORDURA > OU = 50 lbs PTA PROTEINA > OU = 60 lbs TPI > OU = 2500	0,00	0,00

Item	Qtd	Unid	Descrição	RS Unit	RS Total
			BETA CASEINA A2A2 CONFIABILIDADE PRODUÇÃO > OU = 75% TIPO > OU = 1,50 COMPOSTO DE UBERE > OU = 2,00 COMPOSTO DE PERNAS E PES > OU = 1,20 ESTATURA < OU = 0,50 VIDA PRODUTIVA > OU = 5,00 TAXA DE PRENHEZ > OU = 1,00 FACILIDADE DE PARTO < OU = 7,5 SCS < ou = 3,00 Acondicionados em raques com 10 palhetas cada.		
4	400	Doses	Sêmen da raça Jersey na base americana CDCB & AJCA Genetic Evaluations 04/2019 com as seguintes características: PTA LEITE > OU = 1000 LBS PTA GORDURA > OU = 30 lbs PTA PROTEINA > OU = 30 lbs JPI > OU = 120 MERITO LIQUIDO > OU = 400 BETA CASEINA A2A2 CONFIABILIDADE PRODUÇÃO > OU = 75% TIPO > OU = 1,50 COMPOSTO DE UBERE > OU = 18,00 VIDA PRODUTIVA > OU = 3,5 TAXA DE PRENHEZ > OU = -1 CONTAGEM DE CELULA SOMATICA < OU = 3,00 DURABILIDADE > OU = 1,00 Acondicionados em raques com 10 palhetas cada. Marca: COGENT	31,00	12.400,00
5	400	Doses	Sêmen da raça Jersey na base americana CDCB & AJCA Genetic Evaluations 04/2019 com as seguintes características: PTA LEITE > OU = 800 LBS PTA GORDURA > OU = 25 lbs PTA PROTEINA > OU = 30 lbs JPI > OU = 130 MERITO LIQUIDO > OU = 400 BETA CASEINA A2A2 CONFIABILIDADE PRODUÇÃO > OU = 70% TIPO > OU = 1,00	0,00	0,00

A
 B
 C
 D
 E

Item	Qtd	Unid	Descrição	R\$ Unit	R\$ Total
			COMPOSTO DE UBERE > OU = 20,00 VIDA PRODUTIVA > OU = 4,50 TAXA DE PREENHEZ > OU = -0,2 CONTAGEM DE CELULA SOMATICA < OU = 3,15 DURABILIDADE > OU = 0,50 Acondicionados em raques com 10 palhetas cada.		
6	800	Doses	Sêmen da raça Gir Leiteiro provado com as seguintes características: LACTAÇÃO DA MÃE > ou = 15.000 kg BETA CASEÍNA A2A2. Acondicionados em raques com 10 palhetas cada.	0,00	0,00

Valor total: R\$ 12.400,00

O valor global da nossa proposta é de R\$ 12.400,00 (Doze mil e quatrocentos reais).

Informações bancárias para depósito: Banco do Brasil, Agência 3508-4, C/C: 68655-7.

No preço estão incluídos, além do lucro, todas as despesas e custos como frete, seguro, tributos de qualquer natureza e todas as demais despesas, diretas ou indiretas, relacionadas com o fornecimento do objeto da presente licitação.

A remessa de eventuais ordens de compra e demais comunicações poderão ser encaminhadas para o e-mail: suporte@pgenetica.com.br.

Prazo de validade da proposta : 60 dias , estendendo-se à etapa de lances verbais.

Por ser expressão da verdade, firmamos o presente.

Cascavel, 03 de junho de 2019.

PROGENETICA COMERCIO DE SEMEN LTDA

CNPJ: 07.817.465/0001-89

SÓCIO/GERENTE: GIANI MARSAL ZAN

CPF: 726.971.729-04

RG.: 3.957.058-0 SSP/PR

07.817.465/0001-89

COGENT BRASIL LTDA. - EPP
(45) 3224-0257

RUA NEREU RAMOS, 2036
CENTRO - CEP 85810-210
CASCVEL - PARA

DIXON

100JE7401
 JX MIDWAY AVON DIXON (3)-ET
 Nascimento: 28/03/2017
 Beta-Caseir
 Kappa-Casein: BB
 Haplotipos: JH1F
 Pai: JX Faria Brothers Avon (2)-ET
 Mãe: Sunset Canyon Allstar Daffy 161-ET (E-91%)
 Avô: Sunset Canyon Anthems Allstar-ET
 Avô: Pearlmount Impuls Daffy (E-90%)
 Bisavô: ISDK O Impuls
 Bisavó: Pearlmount Paramount Daffodil (E-91%)



TIPO (PTA) 04/19 USDA-CDCB Avaliação Genômica							
PTA TIPO	+1,60	76%	JUI	Filhas	0	Rebanhos	0

JPI
150

PRODUÇÃO (PTA-Lbs) 04/19 USDA-CDCB Avaliação Genômica				
Leite	+1004	76%	Mérito Queijo	+496
Proteína	+43	+0,03%	Mérito Fluido	+424

SAÚDE		
Vida Produtiva	+3,6	66%
Índice Concepção das Novilhas (HCR)	+3,4	53%
Índice Fertilidade das Filhas (EFI)	+8,8	-

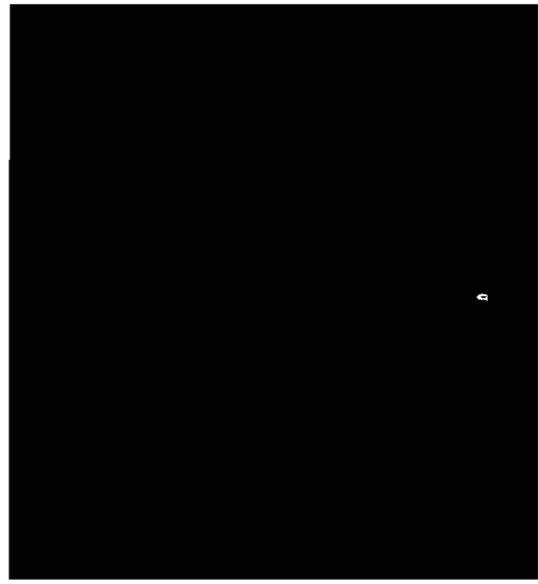

Linear	-2	-1	0	+1	+2	
Estatura	Baixa					1,60 Alta
Forma Leiteira	Grosseira					0,90 Angulosa
Largura da Garupa	Estreita					0,70 Larga
Ângulo de Casco	Baixo					0,50 Alto
Altura Úbere Posterior	Baixo					1,10 Alto
Ligamento Médio	Fraco					1,30 Forte
Coloc. Tetos Anteriores	Aberto					0,40 Fechado

[Handwritten signature]

[Handwritten notes and signatures on the right margin]



Home Dairy Bulls Register Background Links Contact Us

JX MIDWAY AVON DIXON {3}-ET

Interbull ID: 840M003143804421
 NAAB: 100JE07401

Date of Birth: 3/28/2017
 Genetic Recessive: 0
 Inbreeding Coef: 8.3

Production Traits [CDCB 4/2019]: G

% Rel.	Milk Lbs.	% Fat	Fat Lbs.	% Prot.	Prot. Lbs.	NM\$	FM\$	CM\$	GM\$	Total Dtrs	Total Hrds	% US Dtrs	Gen. Base
		0.03		0.03			424	496	393.0	0	0	100	USA-D,4/2019

Management Traits [CDCB 4/2019]:

Trait	Rating	Reliability
Calving Ease	0	0%
M. Calving Ease	0	0%
Prod Life		66%
S.cell Score		73%
Dtr PG Rate		65%
Sire StillBirth		%
Dtr StillBirth		%
Livability		51%

Linear Traits:

Trait	Profile	Score
Stature		1.60
Strength		1.10
Body Depth		0.00
Dairy Form		0.90
Rump Angle		0.70
Thurl Width		0.70
R. Legs Side View		0.20
Foot Angle		0.50
F. Udder Att.		1.50
R. Udder Ht.		1.10
R. Udder Width		0.70
Udder Cleft		1.30
Udder Depth		1.70
F. Teat Place.		0.40
Teat Length		0.40
AJCA, 4/2019		

Type Information, AJCA, 4/2019 :

PTI	PTA
Reliability	Daughters Herds
76%	0 0

Pedigree:

Sire	FARIA BROTHERS VISIONARY 79474
MGS	SUNSET CANYON ANTHEMS ALL STAR
PGS	ALL LYNN'S LEGAL VISIONARY-ET
Dam	118036616

Codes:

aAa
DMS

J

B

[Handwritten signature]

[Handwritten signature]



**ANEXO III
PROPOSTA DE PREÇOS**

Ao Pregoeiro do Município de Mercedes - PR
Pregão Presencial n.º 51/2019

VITAVET Comercio de Produtos Agropecuários Ltda Eireli inscrita no CNPJ/MF n.º.18.487.313/0001-81, Inscrição Estadual n.º. 90636145-02, neste ato representada por seu representante legal, o Sr. Erich Botan, portador da Carteira de Identidade n.º. 4.850.910-0, expedida pela SSP/PR, e do CPF n.º. 768.063.919-15, em atendimento ao disposto no Edital em epígrafe, apresenta a seguinte Proposta de Preços para a venda de nitrogênio líquido e sêmen bovino, conforme descrição a seguir:

Item	Qtd	Und	Descrição	R\$ Unit	R\$ Total
1	2500	litr	Nitrogênio líquido; para armazenamento de sêmen bovino	Não cotado	Não cotado
2	600	dose	Sêmen da raça holandês preto e branco na base americana CDCB & HA-USA Genetic Evaluations 04/2019 com as seguintes características: PTA LEITE > OU = 1100 LBS PERCENTUAL DE GORDURA > OU = 0,04 % PERCENTUAL DE PROTEINA > OU = 0,02% TPI > OU = 2400 BETA CASEINA A2A2 CONFIABILIDADE PRODUÇÃO > OU = 75% TIPO > OU = 1,50 COMPOSTO DE UBERE > OU = 2,00 COMPOSTO DE PERNAS E PES > OU = 0,80 ESTATURA < OU = 1,80 VIDA PRODUTIVA > OU = 3,50 TAXA DE PRENHEZ > OU = 0,10 FACILIDADE DE PARTO < OU = 8,0 SCS < ou = 2,90 Acondicionados em raques com 10 palhetas cada. 011HO11654 MITCHUM	22,00	13.200,00
3	600	dose	Sêmen da raça holandês preto e branco na base americana CDCB & HA-USA Genetic Evaluations 04/2019 com as seguintes características: PTA LEITE > OU = 1500 LBS	Não cotado	Não cotado

Vitavet Comercio de Produtos Agropecuários – EIRELI – ME CNPJ: 18.487.313/0001-81 Insc. Est. 906.36145-02
Rua Lilas, 2260 Bairro Santa Catarina Fones :45 999111907 / 3254 1588– Corbélia / PR CEP 85.420-000
E-mail: vitavet1@yahoo.com.br



			PTA GORDURA > OU = 50 lbs PTA PROTEINA > OU = 60 lbs TPI > OU = 2500 BETA CASEINA A2A2 CONFIABILIDADE PRODUÇÃO > OU = 75% TIPO > OU = 1,50 COMPOSTO DE UBERE > OU = 2,00 COMPOSTO DE PERNAS E PES > OU = 1,20 ESTATURA < OU = 0,50 VIDA PRODUTIVA > OU = 5,00 TAXA DE PREENHEZ > OU = 1,00 FACILIDADE DE PARTO < OU = 7,5 SCS < ou = 3,00 Acondicionados em raques com 10 palhetas cada.		
4	400	dose	Sêmen da raça Jersey na base americana CDCB & AJCA Genetic Evaluations 04/2019 com as seguintes características: PTA LEITE > OU = 1000 LBS PTA GORDURA > OU = 30 lbs PTA PROTEINA > OU = 30 lbs JPI > OU = 120 MERITO LIQUIDO > OU = 400 BETA CASEINA A2A2 CONFIABILIDADE PRODUÇÃO > OU = 75% TIPO > OU = 1,50 COMPOSTO DE UBERE > OU = 18,00 VIDA PRODUTIVA > OU = 3,5 TAXA DE PREENHEZ > OU = -1 CONTAGEM DE CELULA SOMATICA < OU = 3,00 DURABILIDADE > OU = 1,00 Acondicionados em raques com 10 palhetas cada. 011JE01355 APLUS	30,00	12.000,00
5	400	dose	Sêmen da raça Jersey na base americana CDCB & AJCA Genetic Evaluations 04/2019 com as seguintes características: PTA LEITE > OU = 800 LBS PTA GORDURA > OU = 25 lbs PTA PROTEINA > OU = 30 lbs JPI > OU = 130 MERITO LIQUIDO > OU = 400 BETA CASEINA A2A2 CONFIABILIDADE PRODUÇÃO > OU = 70% TIPO > OU = 1,00 COMPOSTO DE UBERE > OU = 20,00 VIDA PRODUTIVA > OU = 4,50 TAXA DE PREENHEZ > OU = -0,2 CONTAGEM DE CELULA SOMATICA < OU = 3,15 DURABILIDADE > OU = 0,50 Acondicionados em raques com 10 palhetas cada.	Não cotado	Não cotado

Vitavet[®]

6	800	dose	Sêmen da raça Gir Leiteiro provado com as seguintes características: LACTAÇÃO DA MÃE > ou = 15.000 kg BETA CASEÍNA A2A2. Acondicionados em raques com 10 palhetas cada. 011GL066 FARAÓ FIV DE BRASÍLIA	25,00	20.000,00
R\$ 45.200,00 (QUARENTA E CINCO MIL E DUZENTOS REAIS)					

No preço estão incluídos, além do lucro, todas as despesas e custos como frete, seguro, tributos de qualquer natureza e todas as demais despesas, diretas ou indiretas, relacionadas com o fornecimento do objeto da presente licitação.

A remessa de eventuais ordens de compra e demais comunicações poderão ser encaminhadas para o e-mail: vitavet1@yahoo.com.br

Prazo de validade da Proposta: 60 (sessenta) dias, estendendo-se à etapa de lances verbais.

CORBÉLIA, 04 de JUNHO de 2019.



Erich Botan
CPF 768.063.919-15
Proprietário

18.487.313/0001-81
90636145-02
VITAVET COMÉRCIO DE PRODUTOS
AGROPECUÁRIOS LTDA ME
Rua Boca de Leão, 920 - Fundos - Centro
CEP 85.420-000 - Corbélia - PR

Vitavet Comercio de Produtos Agropecuários – EIRELI – ME CNPJ: 18.487.313/0001-81 Insc. Est. 906.36145-02
Rua Lilas, 2260 Bairro Santa Catarina Fones : 45 999111907 / 3254 1588– Corbélia / PR CEP 85.420-000
E-mail: vitavet1@yahoo.com.br

Faraó FIV de Brasília

Registro: RRP 5850
Código: 11GL066

Modelo TE de Brasília X Luziada de Brasília

Raça: Gir Leiteiro
Nascimento: 27/1/2006
Criador: Fazenda Brasília Agropecuária Ltda
Proprietário: Fazenda Brasília Agropecuária Ltda



Prodígios

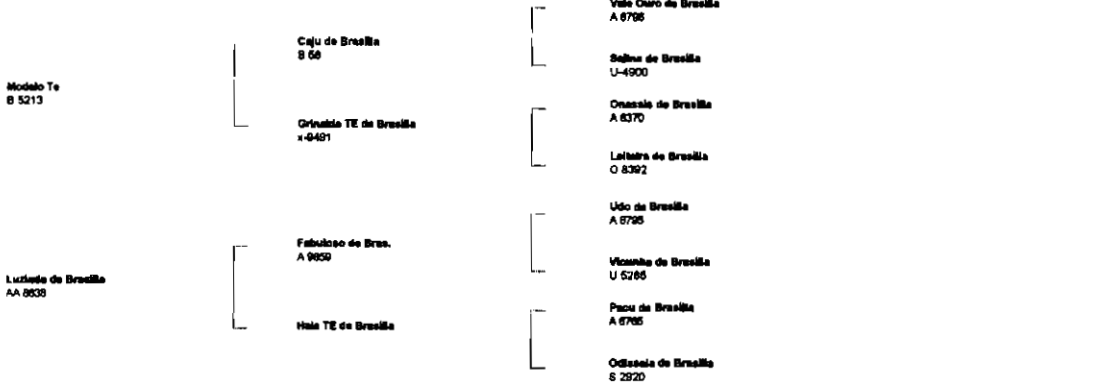

LUZIADA DE BRASÍLIA 15.386,00 kg
GRINALDA TE DE BRASÍLIA 8.703,00 kg

União do touro Modelo com a matriz Luziada.
Filhas profundas, arqueadas e ótimas produtoras de leite.
Opção para linhagens C.A. Sansão.

Guilherme Marques De Rezende
gmarquez@altgenetica.com

PTA	Cont.	PTA	Cont.	PTA	Cont.	PTA	Cont.
581,70	0,87	20,30	0,68	14,30	0,67	54,16	0,67

Característica	Valor	Característica	Valor	Característica	Valor	Característica	Valor
Altura de garupa	-1,0981	Beito				Alto	
Ângulo de garupa	+0,3682	Reto				Inclinado	
Ângulo de caxos	+3,7076	Raio				Alto	
Comprimento corporal	+0,9390	Curto				Comprido	
Comprimento de garupa	+1,1995	Curto				Comprido	
Comprimento de tetas	-0,3050	Curtes				Compridas	
Comprimento de umbigo	+1,8761	Curto				Comprido	
Diâmetro de tetas	-0,2876	Finas				Grossas	
Facilidade de ordenha	-0,8246	Mecle				Dura	
Largura entre tetas	+0,4262	Estrito				Largo	
Largura entre isquias	+4,0640	Estrito				Largo	
Ligamento úbere anterior	-0,0756	Fraco				Forte	
Perímetro torácico	+0,1344	Raso				Profundo	
Pernas (vista lateral)	-3,9145	Retas				Curvas	
Pernas (vista por trás)	-1,3290	Garanhudas				Arqueadas	
Profundidade do úbere	+0,4438	Profundo				Raso	
Temperamento	+2,4824	Mansa				Bravo	
Úbere posterior (altura)	+0,7657	Estrito				Largo	

PTA	Ac.	PTA	Cont.	PTA Pto	PTA Semel. fig
488,01	09,80	-0,06	47,00	1,47	182,89

Característica	Valor	Característica	Valor	Característica	Valor	Característica	Valor
Altura de garupa	+0,7900	Beito				Alto	
Ângulo de garupa	-0,6000	Reto				Inclinado	
Ângulo de caxos	+2,9100	Baixo				Alto	
Comprimento corporal	+1,3100	Curto				Comprido	
Comprimento de garupa	-0,1600	Curto				Comprido	
Comprimento de tetas	+1,4100	Curtes				Compridas	
Comprimento de umbigo	+1,9700	Curto				Comprido	
Diâmetro de tetas	-0,5800	Finas				Grossas	
Facilidade de ordenha	-0,2100	Mecle				Dura	
Largura entre tetas	-0,5800	Estrito				Largo	
Largura entre isquias	+2,5100	Estrito				Largo	
Ligamento Central Úbere	-1,3000	Fraco				Forte	
Ligamento úbere anterior	+0,7000	Fraco				Forte	
Perímetro torácico	+0,4600	Raso				Profundo	
Pernas (vista lateral)	-4,1000	Retas				Curvas	
Pernas (vista por trás)	-1,3100	Garanhudas				Arqueadas	
Profundidade do úbere	+0,0100	Profundo				Raso	
Temperamento	-0,1800	Mansa				Bravo	
Úbere posterior (altura)	+3,5000	Baixo				Alto	

Handwritten signatures and initials.



AltaMITCHUM

011HO11654

PEAK ALTAMITCHUM

AltaSPRING X O-STYLE X PLANET

HONLDM000751487497 | Data Nasc. 25-12-2014

Kapa-Caseína BB | Beta-Caseína A2A2 *e*

Haplótipos HH1F HH2F HH3F HH4F HH5F HCDF H-HF

Genetic Codes TC TD TL TP TR TV TY

aAa 345126 | EFI 9.0 %

Prova atual USA-201904

CDCB & HA-USA Genetic Evaluations 04/2019

	-2	-1	0	1	2	
PTAT						+1.63 <i>e</i>
UDC						+2.30 <i>e</i>
FLC						+1.27
Estatura						+0.41 Alta <i>e</i>
Força						-0.16 Débil
Prof. Corporal						-0.24 Pouco pr...
Forma Leiteira						+0.92 Aberta
Ângulo Garupa						+0.21 Descaída
Largura Garupa						+0.61 Larga
Pernas Lateral						-1.11 Retas
Pernas Posterior						+1.54 Aprumadas
Ângulo Pé						+0.96 Acentuado
Score P&P						+1.17 Alto <i>e</i>
Lig. Úbere Ant.						+2.26 Forte
Alt.Úbere Post.						+3.13 Alta
Larg. Úbere Post						+2.68 Amplo
Ligamento Susp.						+0.36 Forte
Prof. Úbere						+2.04 Raso
Col. Tet. Ant.						+0.86 Juntos
Col. Tet. Post.						+0.62 Juntos
Comp. Tetos						-0.64 Curtos

EPÍ	2451	NMÍ	633
-----	------	-----	-----

Leite	+1161 Lbs <i>e</i>	80% Conf <i>e</i>
Proteína	+45 Lbs	+0.04% <i>e</i>
Gordura	+58 Lbs	+0.06% <i>e</i>
Mérito Queijo	+1655	

	0	0	(100% Filhas EUA)
--	---	---	-------------------

Produção Leite - filhas EUA	
Vol. Gordura - filhas EUA	
Vol. Proteína - filhas EUA	

Vida Produtiva	+3.7 <i>e</i>	Taxa Prenhês Filhas	+0.4 <i>e</i>
Livability	+0.7	Taxa Concepção Vacas	1.6
Score Células Somáticas	+2.7 <i>e</i>	Taxa Concepção Novilhas	1.7
Mastite	1.2%	Métrite	0.3%
Cetose	0.6%	Deslocamento Abomaso	0.7%
Retenção de Placenta		Hipocalcemia	-0.2%

Fac. Parto Touro	7.7%	83% Conf <i>e</i>	730 Observ
Fac. Parto Filhas	4.4%	66% Conf	2 Observ 2filh.
Nat Mort Touro	7.6%	84% Conf	699 Observ
Nat Mort Filhas	4.7%	84% Conf	1 Observ 1filh.

PAI	WESTENRADE ALTASPRING
MÃE	A-L-H MOVIE MAX
AVÔ MATERNO	CO-OP O-STYLE OMAN JUST-ET
AVÔ MATERNA	BROOKVIEW-E MOVIE STAR-ET
BISAVÔ MATERNO	ENSENADA TABOO PLANET-ET
BISAVÔ MATERNA	CARTERS-CORNER SHOT MELODY

[Handwritten signature]

[Handwritten mark]

[Handwritten signature]



AltaPLUS {3}

011JE01355

JX AARDEMA ALTAAPLUS {3}

JX AVON {2} X QUIDDITCH X DJ ZUMA

JE840M003012659207 | Data Nasc. 08-03-2017

Kapa-Caseína AB | Beta-Caseína A2A2 | BBR 100

Haplótipos JH1F

aAa 243 | DMS 561,135 | GFI 6.5 %

Prova atual USA-201904

CDCB & AJCA Genetic Evaluations 04/2019

	-2	-1	0	1	2	
PTAT						+1.7
JUI						+21.63
Estatura						+0.8 Alta
Força						-0.1 Débil
Forma Leiteira						+1.2 Aberta
Ângulo Garupa						+0.4 Descalda
Largura Garupa						+0.2 Larga
Pernas Lateral						0.0 Retas
Ângulo Pé						+0.7 Acentuado
Lig. Úbere Ant.						+1.6 Forte
Alt. Úbere Post.						+1.6 Alta
Larg. Úbere Post.						+0.9 Amplo
Ligamento Susp.						+0.7 Forte
Prof. Úbere						+2.2 Raso
Col. Tet. Ant.						+0.1 Juntos
CTP - Vista Lat.						-0.2 Afastados
CTP - Vista Trás						+0.6 Juntos
Comp. Tetos						0.0 Curtos

JPI **131** **410**

Leite	+1010 Lbs	78% Conf
Proteína	+31 Lbs	-0.03%
Gordura	+32 Lbs	-0.08%
NMS	+\$407	

0 0 (100% Filhas EUA)

Produção Leite - filhas EUA	
Vol. Gordura - filhas EUA	
Vol. Proteína - filhas EUA	

Vida Produtiva	+4.4	Taxa Prenhês Filhas	+0.9
Livability	+1.2	Taxa Concepção Vacas	1.9
Score Células Somáticas	+2.83	Taxa Concepção Novilhas	3.6

PAI	JX FARIA BROTHERS AVON {2}-ET
MÃE	AARDEMA 43230-ET
AVÔ MATERNO	AHLEM SCORE QUIDDITCH
AVÔ MATERNA	AARDEMA 43117
BISAVÔ MATERNO	ISDX DJ ZUMA
BISAVÔ MATERNA	VAN DE JEVON HONOR FAVOR

2

**MAGU MELHORAMENTO GENÉTICO E INSEMINAÇÃO ARTIFICIAL
LTDA**

CNPJ 01.174.664/0001-30 - Inscrição Estadual 902.98879-31

1

PROPOSTA DE PREÇOS

Ao Pregoeiro do Município de Mercedes - PR
Pregão Presencial n.º 51/2019

Proponente: **MAGU MELHORAMENTO GENÉTICO E INSEMINAÇÃO
ARTIFICIAL LTDA.**

Endereço: Avenida Willy Barth, nº 2818, Centro, Pato Bragado.

Telefone: (45)3254-1135

E-mail: magu.crv@gmail.com

CNPJ: 01.174.664/0001-30

Inscrição Estadual 902.98879-31

A empresa **MAGU MELHORAMENTO GENÉTICO E INSEMINAÇÃO ARTIFICIAL LTDA**, inscrita no CNPJ/MF n.º 01.174.664/0001-30, Inscrição Estadual n.º 902.98879-31, neste ato representada por seu representante legal, o Sr. CLAITON JOÃO SCHWINGEL, portador da Carteira de Identidade n.º 4.715.283-6 PR, expedida pela SSP/PR, e do CPF n.º 453.235.189-87, em atendimento ao disposto no Edital em epígrafe, apresenta a seguinte Proposta de Preços para a venda de nitrogênio líquido e sêmen bovino, conforme descrição a seguir:

Item	Qtd	Und.	Descrição	R\$ Unit.	R\$ Total
01	2.500	Litros	Nitrogênio líquido; para armazenamento de sêmen bovino	XXX	XXX
02	600	Doses	Sêmen da raça holandês preto e branco na base americana CDCB & HA-USA Genetic Evaluations 04/2019 com as seguintes características: PTA LEITE > OU = 1100 LBS PERCENTUAL DE GORDURA > OU = 0,04 % PERCENTUAL DE PROTEINA > OU = 0,02% TPI > OU = 2400 BETA CASEINA A2A2 CONFIABILIDADE PRODUÇÃO > OU = 75% TIPO > OU = 1,50 COMPOSTO DE UBERE > OU = 2,00 COMPOSTO DE PERNAS E PES > OU = 0,80	XXX	XXX

Avenida Willy Barth, nº 2818, Centro
Pato Bragado, CEP 85948-000, Fone (045) 3254-1135

[Handwritten signature]

**MAGU MELHORAMENTO GENÉTICO E INSEMINAÇÃO ARTIFICIAL
LTDA**

CNPJ 01.174.664/0001-30 - Inscrição Estadual 902.98879-31

2

			<p>ESTATURA < OU = 1,80 VIDA PRODUTIVA > OU = 3,50 TAXA DE PRENHEZ > OU = 0,10 FACILIDADE DE PARTO < OU = 8,0 SCS < ou = 2,90</p> <p>Acondicionados em raques com 10 palhetas cada.</p>		
<p>03 Touro: ZEPPELIN</p> <p><i>OK</i></p>	600	Doses	<p>Sêmen da raça holandês preto e branco na base americana CDCB & HA-USA <i>Genetic Evaluations</i> 04/2019 com as seguintes características: PTA LEITE > OU = 1500 LBS PTA GORDURA > OU = 50 lbs PTA PROTEINA > OU = 60 lbs TPI > OU = 2500 BETA CASEINA A2A2 CONFIABILIDADE PRODUÇÃO > OU = 75% TIPO > OU = 1,50 COMPOSTO DE UBERE > OU = 2,00 COMPOSTO DE PERNAS E PES > OU = 1,20 ESTATURA < OU = 0,50 VIDA PRODUTIVA > OU = 5,00 TAXA DE PRENHEZ > OU = 1,00 FACILIDADE DE PARTO < OU = 7,5 SCS < ou = 3,00</p> <p>Acondicionados em raques com 10 palhetas cada.</p>	R\$ 29,00	R\$ 17.400,00
04	400	Dose	<p>Sêmen da raça Jersey na base americana CDCB & AJCA <i>Genetic Evaluations</i> 04/2019 com as seguintes características: PTA LEITE > OU = 1000 LBS PTA GORDURA > OU = 30 lbs PTA PROTEINA > OU = 30 lbs JPI > OU = 120 MERITO LIQUIDO > OU = 400 BETA CASEINA A2A2 CONFIABILIDADE PRODUÇÃO > OU = 75% TIPO > OU = 1,50 COMPOSTO DE UBERE > OU = 18,00 VIDA PRODUTIVA > OU = 3,5 TAXA DE PRENHEZ > OU = -1</p>	XXX	XXX

**MAGU MELHORAMENTO GENÉTICO E INSEMINAÇÃO ARTIFICIAL
LTDA**

CNPJ 01.174.664/0001-30 - Inscrição Estadual 902.98879-31

3

			CONTAGEM DE CELULA SOMATICA < OU = 3,00 DURABILIDADE > OU = 1,00 Acondicionados em raques com 10 palhetas cada.		
05 Touro: DISCOVERY OK	400	Dose	Sêmen da raça Jersey na base americana CDCB & AJCA Genetic Evaluations 04/2019 com as seguintes características: PTA LEITE > OU = 800 LBS PTA GORDURA > OU = 25 lbs PTA PROTEINA > OU = 30 lbs JPI > OU = 130 MERITO LIQUIDO >OU= 400 BETA CASEINA A2A2 CONFIABILIDADE PRODUÇÃO > OU = 70% TIPO > OU = 1,00 COMPOSTO DE UBERE > OU = 20,00 VIDA PRODUTIVA > OU = 4,50 TAXA DE PREENHEZ > OU = -0,2 CONTAGEM DE CELULA SOMATICA < OU = 3,15 DURABILIDADE > OU = 0,50 Acondicionados em raques com 10 palhetas cada.	R\$ 23,00	R\$ 9.200,00
06 Touro: GERENTE	800	Dose	Sêmen da raça Gir Leiteiro provado com as seguintes características: LACTAÇÃO DA MÃE > ou = 15.000 kg BETA CASEÍNA A2A2. Acondicionados em raques com 10 palhetas cada.	R\$ 18,50	R\$ 14.800,00

O valor global da nossa proposta é de R\$ 41.400,00 (Quarenta e um mil, quatrocentos reais). 

No preço estão incluídos, além do lucro, todas as despesas e custos como frete, seguro, tributos de qualquer natureza e todas as demais despesas, diretas ou indiretas, relacionadas com o fornecimento do objeto da presente licitação. 

A remessa de eventuais ordens de compra e demais comunicações poderão ser encaminhadas para o e-mail: magu.crv@gmail.com

Prazo de validade da Proposta: 30 (trinta) dias, estendendo-se à etapa de lances verbais.

Avenida Willy Barth, nº 2818, Centro
Pato Bragado, CEP 85948-000, Fone (045) 3254-1135

GIR LEITEIRO

PRODUÇÃO



AZA2

GERENTE FIV DE BRASÍLIA

- Provado com PTA de 291,3 kg de leite, reúne em seu pedigree Modelo e Proteína, ícones da Fazenda Brasília
- Proteína tem lactação de 16.784 kg em 365 dias, foi Campeã Nacional Vitalícia Ouro com a impressionante marca de 43.956 kg em 4 lactações
- Possui força leiteira muito evidenciada, filhas com excelente produção e homozigoto BB para Beta-lactoglobulina



Proteína de Brasília - mac 116 - 84 kg de leite



Fábrica - mac 116 - 84 kg de leite
Código de Barras: 703



TESTE DE PROGENIE ABCGIL

Leite (kg)		Beta-Caseína		Gordura (kg)		Proteína (kg)		Sólidos (kg)		Nº Filhas Nº Rebanhos	
PTA	Conf. (%)	PTA	Conf. (%)	PTA	Conf. (%)	PTA	Conf. (%)	PTA	Conf. (%)	PTA	Conf. (%)
+291,3	83			+7,1	64	+8,2	63	+30,1	61	19	15

Fonte: PNMGL - ABCGIL/Embrapa - 2018

CAJU DE BRAS

TOURO PROVADO PTA = 172,5

GRINALDA TE DE BRAS

8.573 kg

MODELO TE DE BRAS

TOURO PROVADO PTA = 298,7

RAJASTAN DE BRASÍLIA

PROTEÍNA DE BRASÍLIA

INCISÃO DE BRASÍLIA

Código: 02256
Registro: RRP 6135
Nascimento: 11/06/07

Criador e Proprietário: Fazenda
Brasília Agropec. Ltda.

Peso: 816 kg
aos 6 anos

Handwritten signature

6



Home Dairy Bulls Register Background Links Contact Us

MATCREST ZEPPELIN-ET

Interbull ID: 840M003134106782
NAAB: 097HO41883

Date of Birth: 6/20/2016
Genetic Recessive: 0
Inbreeding Coef: 7.1

Production Traits [CDCB 4/2019]: G

% Rel.	Milk Lbs.	% Fat	Fat Lbs.	% Prot.	Prot. Lbs.	NM\$	FM\$	CM\$	GM\$	Total Dtrs	Total Hrds	% US Dtrs	Gen. Base
79	1916	-0.06	54	0.04	69	717	676	737	676.0	0	0	100	USA-D,4/2019

Management Traits [CDCB 4/2019]: G

Trait	Rating	Reliability
Calving Ease	6.8	84%
M. Calving Ease	5.3	68%
Prod Life	5.2	74%
S.cell Score	2.97	77%
Dtr PG Rate	1.4	74%
Sire StillBirth	6.9	77%
Dtr StillBirth	5.7	63%
Livability	1.1	69%

Type Information, HA- 4/2019 :

TPI	2582	PTAT	1.79
Reliability	Daughters	Herds	
77%	0	0	

Pedigree:

Sire	DE-SU MONTROSS 12489-ET
MGS	
PGS	BACON-HILL MONTROSS-ET
Dam	3125535477

Codes:

aAa	531462
DMS	456

Linear Traits:

Trait	Profile	Score
Udder Comp.		2.58
F & L Comp.		1.23
Body Comp.		0.45
Dairy Comp.		0.60
Stature		0.20
Strength		0.68
Body Depth		0.15
Dairy Form		0.25
Rump Angle		-1.10
Thurl Width		0.12
R. Legs Side View		-0.57
R. Legs Rear View		1.23
Foot Angle		1.59
Feet & Legs		1.07
F. Udder Att.		3.21
R. Udder Ht.		3.45
R. Udder Width		3.17
Udder Cleft		0.28
Udder Depth		1.75
F. Teat Place.		0.79
R. Teat Place.		-0.19
Teat Length		-0.23
HA-, 4/2019		



ZEPPELIN

Matcrest Zeppelin



- ★ Muito leite e úberes espetaculares
- ★ Vacas funcionais, sanidade e fertilidade das filhas
- ★ Indicado para pastejo, novilhas e sólidos (BB e A2A2)

Handwritten signature

Matcrest California ET - mãe

Nascimento **20.06.2016** Código IA **08222**
 Código aAa **531462** ID do touro **AX- 153090**
 Pelagem **Preto e Branco** Kappa / Beta Casein **BB / A2A2**

Bacon Hill Montross
 De SU Ferdinand 12489 ET
 Melarry Mogul Free ET
 Matcrest California ET
 Spruce Haven Stoic
 Matcrest SS Camaro

Holandês Preto (TPI)

Índices

% V + S	% V + E	Íng. Alimentar	NMS	CMS	FMS	TPI
5	13	2,72	717	737	676	2.582

Conformação

Acurácia: 77%

Característica	Valor
PTAT	1,79
Úbere	2,58
Pernas e Pés	1,23
Estatuta	0,20
Força	0,68
Profund. Corporal	0,15
Caract. Leiteira	0,25
Ângulo Garupa	-1,10
Largura Garupa	0,12
Pernas V. Lateral	-0,57
Pernas V. Posterior	1,23
Ângulo Casco	1,59
Score Pernas e Pés	1,07
Ins. Úb. Anterior	3,21
Alt. Úb. Posterior	3,45
Larg. Úb. Posterior	3,17
Ligamento Central	0,28
Profund. Úbere	1,75
Coloc. Tetos Ant.	0,79
Coloc. Tetos Post.	-0,19
Comprimento Tetos	-0,23

Produção

Acurácia: 79%

Leite (lb)	% G	% P	G (lb)	P (lb)
1.916	-0,06	0,04	54	69

Manejo/Sanidade (EUA)

FP Touro	VP (meses)	DPR	CCS
6,8	5,2	1,4	2,97

Manejo/Sanidade (HOL)

Sanidade Casco	104
Locomoção	101
Condição Corporal	100
Cetose	102
Velocidade Ordenha	109
Temperamento	104
Idade Prim. Parto	101
Sanidade Úbere	102
Persistência	104
Maturidade	96
Facilidade Parto	101
Eficiência Ord. Robot.	105
Intervalo Ord. Robot.	106
Habituação Ord. Robot.	—

CDBC estimates (04/2019) / Copyright © CRV - Breeding values published on 04/2019

TOUROS HOLANDÊS PRETO & BRANCO - VALORES GENÉTICOS BASE AMEI

1	2	3	4	5	6
INFORMAÇÕES DO TOURO					
NOME	Kappa Caseína	Beta Caseína	PEDIGREE	MS	MS
	AB	A2A2	Jerod X Mogul X Freddie	7	5
	AE	A1A2	Mogul X Planet X Shottle	3	11
	AB	A2A2	Skyline X Mogul X Freddie	3	12
	BB	A1A2	Silver X Bookem X Man O Man	6	12
	AB	A2A2	Supersire X Grafeeti X Super	3	9
	AB	A1A2	Mogul X Lavaman X Planet	4	14
	AB	A2A2	Alta1Stclass X Supersire X Shottle	6	6
	BB	A1A2	Yoder X Massey X Beacon	6	13
	AB	A2A2	Altafireup X Yoder X Lexor	5	12
	AB	A2A2	Amulet X Altaleaf X Mogul	6	5
	BB	A1A2	Anton X Ecoyne Isy X Domain	3	6
	BE	A1A2	Supershot X Halogen X Mogul	7	13
	-	-	Bandares X Rubicon X Marquise	9	15
	AB	A1A1	Outlast X Delta X Supersire	8	13
	AA	A2A2	Alta Hotrod X Mogul X Man-O-Man	5	8
	AB	A2A2	Montross X Grafeeti X Man-O-Man	3	15
	AA	A2A2	Hotline X Delta X Supersire	5	13
	AB	A1A2	Jabir X O Man Wrap X Garret	5	4
	-	-	Eldorado X Rubicon X Mccutch Roz	8	13
	BB	A1A2	Jett X Tango X Epic	6	10
	BB	A1A2	Jacey X Numero Uno X Planet	6	12
	AB	A1A1	Mogul X Brilliant X Planet	3	10
	AE	A1A2	Altapainter X Supersire X Man-O-Man	7	15
	AE	A1A2	Mccutchen X Dorcy X Mac	5	6
	AA	A2A2	Montana X Supersire X Altaiota	7	9
	EE	A1A1	Monterey X Supersire X Massey	7	13
	BB	A2A2	Modesty X North Echo Numero Unite	6	9
	AA	A2A2	Mogul X Altaiota X Planet	0	8
	BB	A2A2	Ferdinand X Spruce Haven Stoic Et	5	13

JX OAK LANE DISCOVERY {3}-ET

Interbull ID: USAM000067742192
 NAAB: 097JE00171

Date of Birth: 2/3/2017
 Genetic Recessive: 0
 Inbreeding Coef: 9.2

Production Traits [CDCB 4/2019]: G

% Rel.	Milk Lbs.	% Fat	Fat Lbs.	% Prot.	Prot. Lbs.	NM\$	FM\$	CM\$	GM\$	Total Dtrs	Total Hrds	% US Dtrs	Gen. Base
76	873	-0.07	28	0.00	31	427	409	436	395.0	0	0	100	USA-D,4/2019

Management Traits [CDCB 4/2019]:

Trait	Rating	Reliability
Calving Ease	0	0%
M. Calving Ease	0	0%
Prod Life	5.8	66%
S.cell Score	2.97	73%
Dtr PG Rate	1.4	65%
Sire StillBirth		%
Dtr StillBirth		%
Livability	2.8	51%

Linear Traits:

Trait	Profile	Score
Stature		1.20
Strength		0.70
Body Depth		0.00
Dairy Form		0.70
Rump Angle		-0.60
Thurl Width		0.50
R. Legs Side View		-0.10
Foot Angle		1.00
F. Udder Att.		2.50
R. Udder Ht.		0.70
R. Udder Width		0.50
Udder Cleft		0.60
Udder Depth		2.60
F. Teat Place.		1.00
Teat Length		-0.30
AJCA, 4/2019		

Type Information, AJCA, 4/2019 :

PTI	135	PTAT	1.8
Reliability	Daughters	Herds	
77%	0	0	

Pedigree:

Sire	FARIA BROTHERS VISIONARY 79474
MGS	SHAN-MAR HILARIO CHISEL-ET
PGS	ALL LYNNS LEGAL VISIONARY-ET
Dam	67742126

Codes:

aAa	435162
DMS	234,123

JERSEY



JX OAK LANE DISCOVERY

AVON X HARRIS X VISIONARY

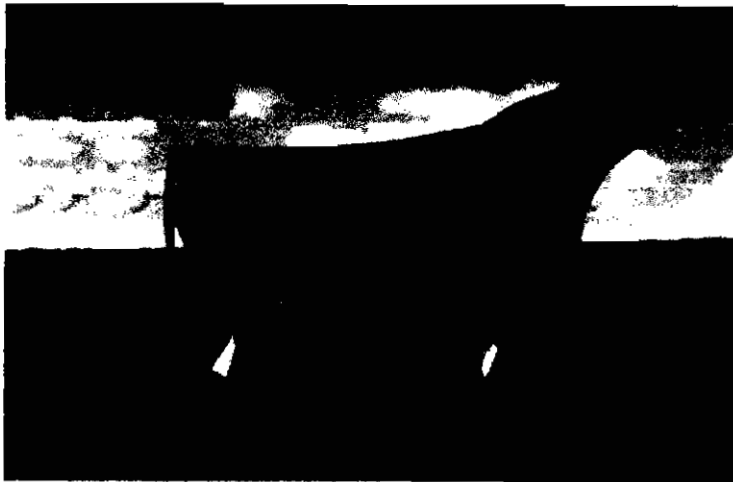

RACAS PURAS

PRODUÇÃO TROPICAL

CORPORATIVO

- Irmão completo de Die Hard
- Filhas com excepcionais úberes
- Altos índices de eficiência e sanidade

ALL LYNN'S LEGAL VISIONARY ♂
 PR FARIA BROTHERS ACTION DEAN ♀

SHAN MAR HILARIO CHISEL ♂
 SUNSET CANYON DZZLER V MAID 23 ♀

FARIA BROTHERS AVON ET ♂
 OAKLANE CHISEL ♀
 DAISY 2126

Código: 08329
 Registro Nacional: 33119-M
 Cód. Internacional: US 067742192
 Nascimento: 03/02/17

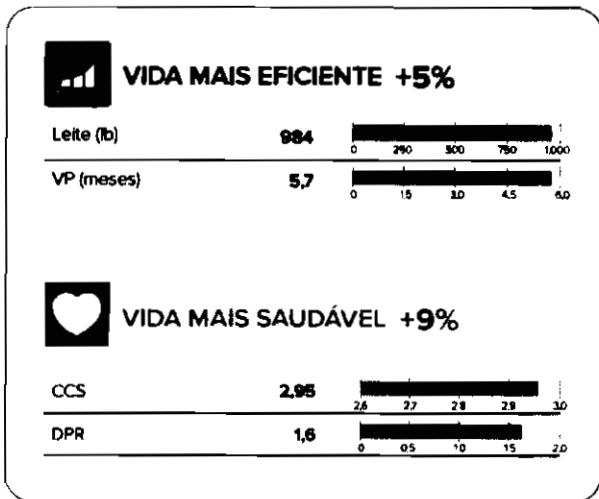

Fonte: CRV - 12/2018

ÍNDICES

JPI	JUI	NMS	CM\$	FMS
142	24,88	443	450	429

PRODUÇÃO ACC: 76%

% Gord.	% Prot.	Lb Gord.	Lb Prot.
-0,08	-0,01	30	33

CONFORMAÇÃO ACC: 77%

PTA Tipo	1,70	<div style="width: 70%; background-color: black; height: 10px;"></div>
Pernas e Pés	0,23	<div style="width: 23%; background-color: black; height: 10px;"></div>

PERFIL LINEAR

Estatura	1,10	<div style="width: 110%; background-color: black; height: 10px;"></div>
Força	0,50	<div style="width: 50%; background-color: black; height: 10px;"></div>
Característica Leiteira	0,90	<div style="width: 90%; background-color: black; height: 10px;"></div>
Ângulo de Garupa	-0,60	<div style="width: 40%; background-color: black; height: 10px;"></div>
Largura de Garupa	0,60	<div style="width: 60%; background-color: black; height: 10px;"></div>
Pernas V. Lateral	-0,10	<div style="width: 10%; background-color: black; height: 10px;"></div>
Ângulo Casco	0,90	<div style="width: 90%; background-color: black; height: 10px;"></div>
Ins. Úbere Anterior	2,40	<div style="width: 240%; background-color: black; height: 10px;"></div>
Altura Úbere Posterior	0,90	<div style="width: 90%; background-color: black; height: 10px;"></div>
Largura Úbere Posterior	0,70	<div style="width: 70%; background-color: black; height: 10px;"></div>
Ligamento Central	0,60	<div style="width: 60%; background-color: black; height: 10px;"></div>
Profundidade de Úbere	2,60	<div style="width: 260%; background-color: black; height: 10px;"></div>
Coloc. Tetos Anterior	0,90	<div style="width: 90%; background-color: black; height: 10px;"></div>
Comprimento dos Tetos	-0,30	<div style="width: 30%; background-color: black; height: 10px;"></div>
Coloc. Tetos Post. Tras.	0,40	<div style="width: 40%; background-color: black; height: 10px;"></div>
Coloc. Tetos Post. Lat.	-0,60	<div style="width: 60%; background-color: black; height: 10px;"></div>

TOUROS JERSEY - VALORES GENÉTICOS BASE AMERICANA JPI - ABRIL 2018

NOME	INFORMAÇÕES DO TOURO			INDI		
	Kappa Caseína	Beta Caseína	PEDIGREE	US %	UK %	INDI
	BB	A1A2	Uncle Luke x Mackenzie x Dale			571
	BB	A2A2	Marvel x Action x Avery	6	5	430
	BB	A1A2	Tarheel x Critique-P x Sam	4	4	399
	BB	A2A2	Jx Avon x Magnum x Renegade	6	5	393
	BB	A2A2	Avon x Chisel x Dazzler	11	5	467
	BB	A2A2	Avon x Chisel x Dazzler	8	5	427
	BB	A2A2	Pete x Magnum x Target	6	6	528
			Saint x Harris x Target	6	6	462
	AB	A2A2	Sword x Volcano x Jevon	3	7	431
	AB	A2A2	Harris x Premier x Artist	-4	4	455
	BB	A1A2	Monument x Jumbo x Impuls	7	6	496
	BB	A1A2	Eusebio x Magnum x Valentino	-1	6	440
	BB	A2A2	Radical P x Marlo x Dazzler	3	7	545

CATÁLOGO 2018

(Handwritten mark)

(Handwritten mark)

(Handwritten signature)