



# Município de Mercedes

Estado do Paraná

# AUDIÊNCIA PÚBLICA PRESTAÇÃO DE CONTAS 3º QUADRIMESTRE 2017

**CLECI MARIA RAMBO LOFFI**

Prefeita



# Município de Mercedes

Estado do Paraná

## FUNDAMENTO LEGAL PARA REALIZAÇÃO DE AUDIÊNCIAS PÚBLICAS

**Lei de Responsabilidade Fiscal**

**Lei Complementar n° 101/2000 Art.: 48, 54 e 55 § 2°**



## SALDOS EM 31/12/2017 - EDUCAÇÃO

VÍNC.	DESCRIÇÃO	SALDO	RECEITAS	PAGOS	SALDO
101	FUNDEB 60%	59.723,12	758.197,75	817.911,00	9,87
102	FUNDEB 40%	17.238,19	7.849,28	2.600,00	22.487,47
103	FUNDEB 5%	48.126,13	245.883,07	282.495,74	11.513,46
104	FUNDEB 25%	195.861,88	211.627,38	292.047,82	115.441,44
105	ALIENAÇÃO DE ATIVOS	0,00	13.982,24	0,00	13.982,24
107	SALÁRIO EDUCAÇÃO	16.114,17	75.963,80	72.644,59	19.433,38
110	TRANSP. ESC FEDERAL	13.954,67	23.589,68	37.544,35	0,00
111	MERENDA ESCOLAR	23.682,67	34.856,74	58.539,41	0,00
120	TRANSP. ESC. ESTADUAL	17.344,46	25.845,30	36.191,19	6.998,57
127	PROG. DE APOIO A CRECHES	0,00	1.302,82	1.302,82	0,00
<b>TOTAL</b>		<b>392.045,29</b>	<b>1.399.098,06</b>	<b>1.601.276,92</b>	<b>189.866,43</b>



## SALDOS EM 31/12/2017 - SAÚDE

VÍNC	DESCRIÇÃO	SALDO	RECEITAS	PAGOS	SALDO
11	Consumo	0	28.363,26	18.436,12	9.927,14
12	Ciscompar	28174,17	0,00	15.615,06	12.559,11
303	Fus	246.909,15	812.561,26	1.003.378,57	56.091,84
304	Alienação de ativos	13.151,93	145,66	0,00	13.297,59
327	Ampliação posto de saúde	155.881,34	912,45	156.793,79	0,00
369	Serviços sus	0,00	14.702,12	14.702,12	0,00
495	Atenção básica	223.302,11	373.785,00	413.777,57	183.309,54
496	Media e alta complexidade	0,00	1.096,92	1.096,92	0,00
497	Vigilância em saúde	21.888,57	20.414,65	31.246,47	11.056,75
499	Gestão do sus	7.410,12	24,24	6.408,88	1.025,48
500	Bl . invest. Rede serv. Saúde	13.987,86	0,00	990,00	12.997,86
510	Taxa de vigilância sanitária	16.260,17	1.899,96	12.649,00	5.511,13
20495	Atenção básica estadual	21.505,31	18.710,64	37.490,60	2.725,35
20497	Vigilância em saúde	64.516,74	498,24	7.487,16	57.527,82
20498	Assistência farmacêutica	11.535,89	87,55	909,00	10.714,44
20500	Bl. Invest. Rede de serviço	81.937,32	361.485,52	79.200,00	364.222,84
<b>TOTAL</b>		<b>906.460,68</b>	<b>1.634.687,47</b>	<b>1.800.181,26</b>	<b>740.966,89</b>



## SALDOS EM 31/12/2017 - AÇÃO SOCIAL

VÍNC.	DESCRIÇÃO	SALDO	RECEITAS	PAGOS	SALDO
880	Cont. Leg. Entidades ñ gov. Eca	5.106,05	3.361,69	4.656,00	3.811,74
934	Bl. Financ. Proteção social básica	11.236,21	76.421,48	65.395,05	22.262,64
935	Bloco financ. Proteção social especial	6.543,57	45.611,42	37.182,26	14.972,73
936	Componente para qualificação da gestão	21.211,04	29.024,60	15.414,44	34.821,20
20933	Igd/suas 3%	272,24	893,24	940,48	225,00
<b>TOTAL</b>		<b>44.369,11</b>	<b>155.312,43</b>	<b>123.588,23</b>	<b>76.093,31</b>



## SALDOS EM 31/12/2017 - CONVÊNIOS

VÍNC	DESCRIÇÃO	SALDO	RECEITAS	PAGOS	SALDO
712	Cultivando água boa	37.735,67	80.279,07	56.883,62	61.131,12
781	Patrulha agrícola	41.106,07	772,12	0,00	41.878,19
793	Pat. Agrícola 28200/2015	6.509,34	0,00	0,00	6.509,34
801	Convênio SEAB trator	0,00	100.525,24	0,00	100.525,24
<b>TOTAL</b>		<b>85.351,08</b>	<b>181.576,43</b>	<b>56.883,62</b>	<b>210.043,89</b>



## SALDOS EM 31/12/2017 - DEMAIS

VÍNC.	DESCRIÇÃO	SALDO	RECEITAS	PAGOS	SALDO
0	Recursos Livres	2.324.011,24	3.715.776,30	5.037.719,35	1.002.068,19
55	Consumo De Água	20.719,60	259.986,39	235.855,06	44.850,93
56	Eventos Municipais	19.166,58	72,79	19.000,00	239,37
504	Outros Royalties	5.594,33	32.085,22	28.916,23	8.763,32
505	Royalties	661.798,64	1.915.430,90	2.221.704,85	355.524,69
507	COSIP	198.542,97	154.770,24	147.756,00	205.557,21
510	Taxas Poder De Polícia	19.068,11	29.417,20	31.308,20	17.177,11
511	Taxas Prest. De Serviços	157.996,17	16.464,91	167.084,87	7.376,21
512	Cide	17.745,82	6.278,72	23.933,67	90,87
514	Indenizações	3.843,68	53,08		3.896,76
<b>TOTAL</b>		<b>3.428.487,14</b>	<b>6.130.335,75</b>	<b>7.913.278,23</b>	<b>1.645.544,66</b>



## ARRECADADAÇÃO x DESPESAS POR VÍNCULO DE RECURSOS 3 QUADRIMESTRE

DESCRIÇÃO	SALDO	RECEITAS	PAGOS	SALDO
Educação	392.045,29	1.399.098,06	1.601.276,92	189.866,43
Saúde	906.460,68	1.634.687,47	1.800.181,26	740.966,89
Ação Social	44.369,11	155.312,43	123.588,23	76.093,31
Convênios	85.351,08	181.576,43	56.883,62	210.043,89
Livres	2.324.011,24	3.715.776,30	5.037.719,35	1.002.068,19
Royalties	661.798,64	1.915.430,90	2.221.704,85	355.524,69
Demais	442.677,26	499.128,55	653.854,03	287.951,78
<b>TOTAL</b>	<b>4.856.713,30</b>	<b>9.501.010,14</b>	<b>11.495.208,26</b>	<b>2.862.515,18</b>





# ARRECADADAÇÃO x DESPESAS POR VÍNCULO DE RECURSOS 3 QUADRIMESTRE

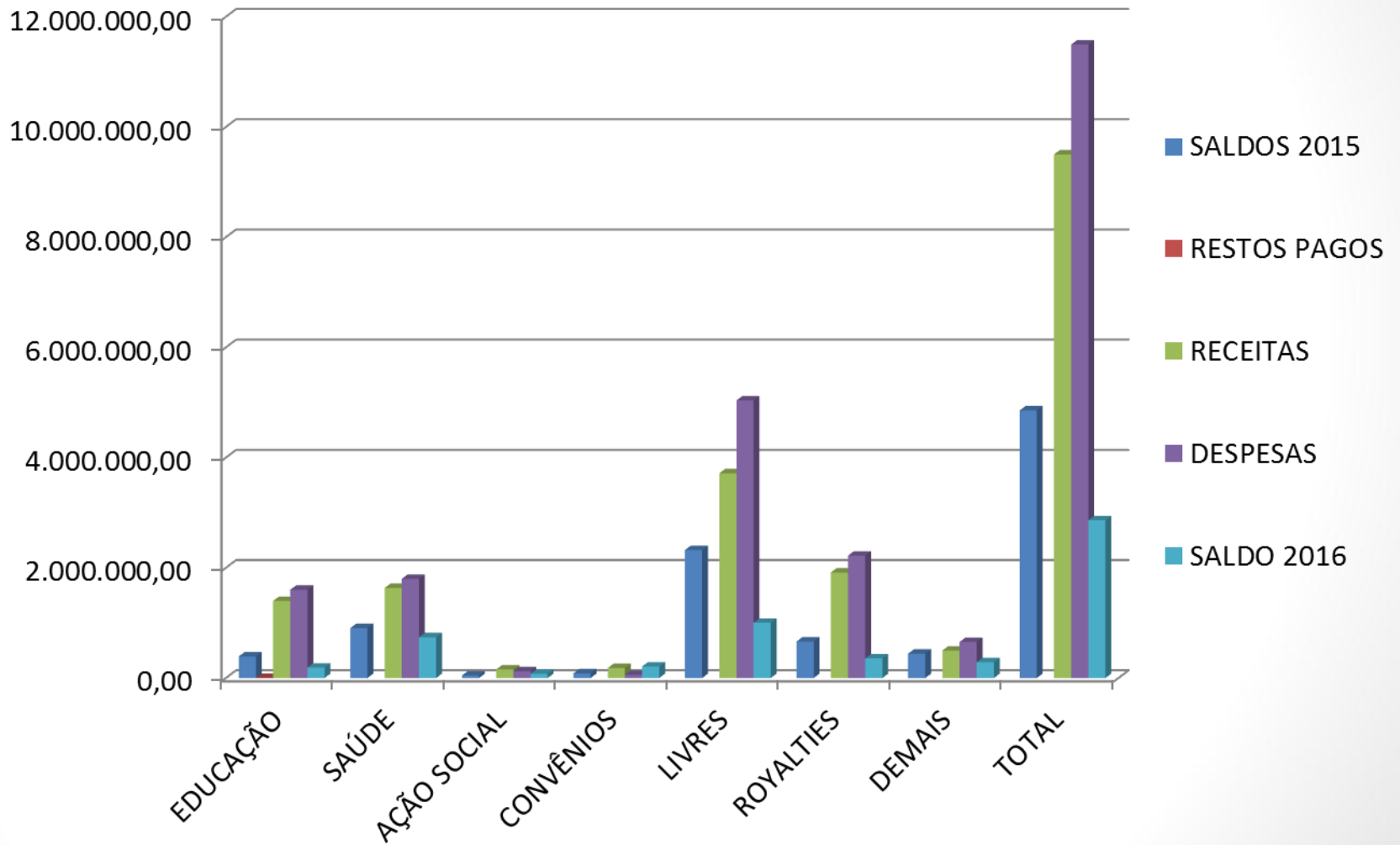



## GASTOS POR SECRETARIA 3 QUADRIMESTRE 2017

SECRETARIA	VALOR
LEGISLATIVO	208.424,74
GABINETE	293.708,81
ADMINISTRAÇÃO	1.347.250,17
EDUCAÇÃO e CULTURA	3.100.180,55
SAÚDE	2.701.605,63
AGRICULTURA	614.803,83
VIAÇÃO E OBRAS	1.911.312,07
DES. TRAB E EMPREGO	272.630,11
ASSISTÊNCIA SOCIAL	557.456,89
ESPORTE	487.835,46
<b>TOTAL</b>	<b>11.495.208,26</b>



## INDICES - 3 QUADRIMESTRE 2017

	<b>MÍNIMO</b>	<b>APLICADO</b>
EDUCAÇÃO	25%	32,86%
SAÚDE	15%	31,48%

	<b>MÁXIMO</b>	<b>APLICADO</b>
FOLHA	54%	48,14%



## ICMS

	<b>2014</b>	<b>2015</b>	<b>2016</b>	<b>2017</b>
Janeiro	384.615,20	427.165,27	431.942,30	977.068,23
Fevereiro	328.863,71	352.534,40	468.216,08	388.167,60
Março	366.772,83	510.878,39	638.234,51	607.233,91
Abril	383.375,39	453.043,48	421.205,32	482.518,27
Maiο	386.766,89	441.445,73	600.841,92	640.276,08
Junho	360.552,10	491.455,24	478.168,48	495.702,37
Julho	366.216,79	459.201,74	418.843,27	485.558,38
Agosto	361.394,19	376.413,53	588.055,52	647.347,15
Setembro	412.890,54	602.976,31	466.742,29	516.473,81
Outubro	378.693,22	487.830,15	424.994,32	672.900,66
Novembro	424.273,74	427.286,57	598.173,80	557.787,76
Dezembro	710.153,18	635.066,69	535.441,12	511.431,48
<b>TOTAIS</b>	<b>4.864.567,78</b>	<b>5.665.297,50</b>	<b>6.070.858,93</b>	<b>6.982.465,70</b>



# ICMS

R\$1.200.000,00

R\$1.000.000,00

R\$800.000,00

R\$600.000,00

R\$400.000,00

R\$200.000,00

R\$-

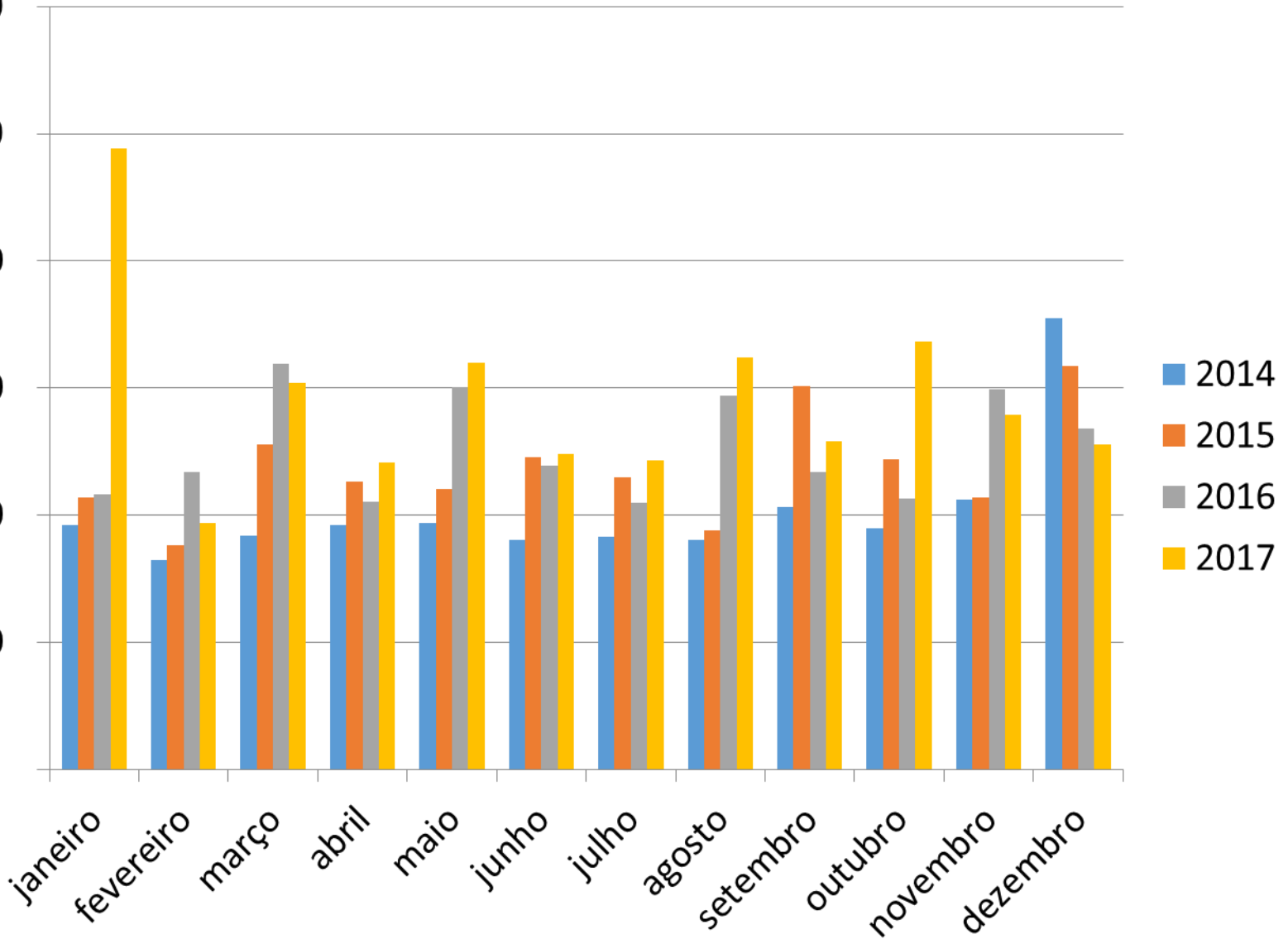

2014

2015

2016

2017



## ROYALTIES

	2014	2015	2016	2017
Janeiro	360.148,00	379.395,94	574.180,02	967.354,62
Fevereiro	367.700,62	389.199,15	576.687,74	469.039,52
Março		445.752,58	575.652,90	464.469,51
Abril	691.540,73	428.030,50	543.984,02	482.062,72
Maiο		440.622,19	512.637,75	503.540,25
Junho	330.551,49	424.599,64	518.945,61	478.024,80
Julho	333.641,78	434.465,75	487.824,07	494.541,14
Agosto	326.470,95	460.029,54	472.563,48	463.977,51
Setembro	660.404,01		488.523,55	464.489,85
Outubro				462.223,90
Novembro	694.751,94			468.427,96
Dezembro	386.481,47	2.172.801,39	939.601,67	502.948,86
<b>TOTAIS</b>	<b>4.151.690,99</b>	<b>5.574.896,68</b>	<b>5.690.600,81</b>	<b>6.221.100,64</b>



# ROYALTIES

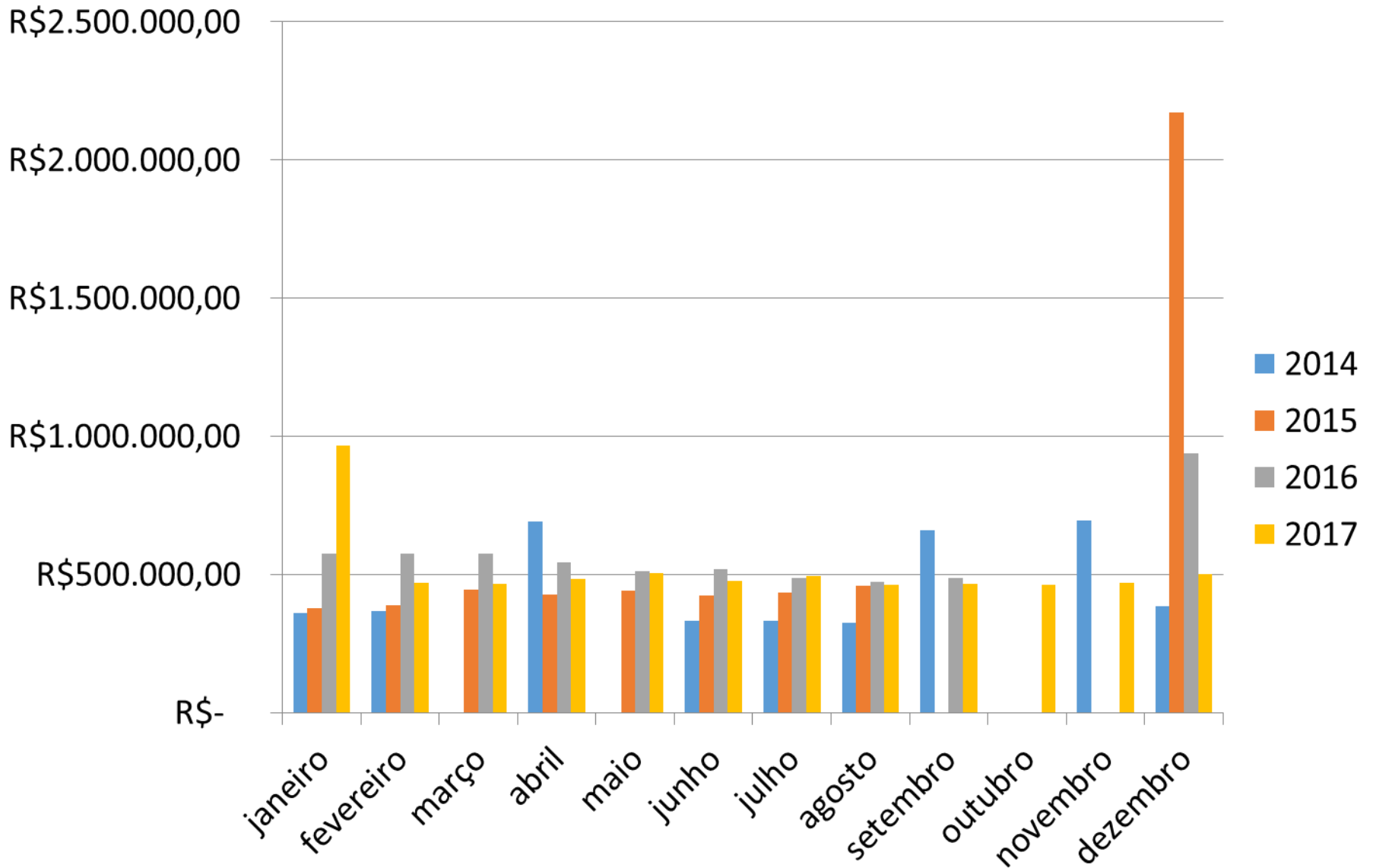



## FPM

	2014	2015	2016	2017
Janeiro	735.722,18	745.119,01	648.180,45	694.373,67
Fevereiro	785.643,68	760.622,14	811.428,22	890.168,37
Março	466.039,94	553.732,86	492.876,60	557.745,03
Abril	531.906,15	597.624,47	585.924,43	671.987,92
Maiο	708.830,33	734.911,37	779.138,05	762.254,33
Junho	531.576,99	639.447,42	643.694,27	702.581,80
Julho	456.557,39	560.134,81	713.771,45	907.141,27
Agosto	554.639,54	553.780,54	578.755,19	615.397,29
Setembro	486.187,92	461.690,29	470.643,59	516.726,46
Outubro	459.497,66	525.480,08	571.311,91	585.598,56
Novembro	608.203,92	593.308,23	1.042.350,54	602.329,12
Dezembro	978.238,84	1.003.245,11	1.629.446,93	1.158.915,12
<b>TOTAIS</b>	<b>7.303.044,54</b>	<b>7.729.096,33</b>	<b>8.967.521,63</b>	<b>8.665.218,94</b>





# FPM

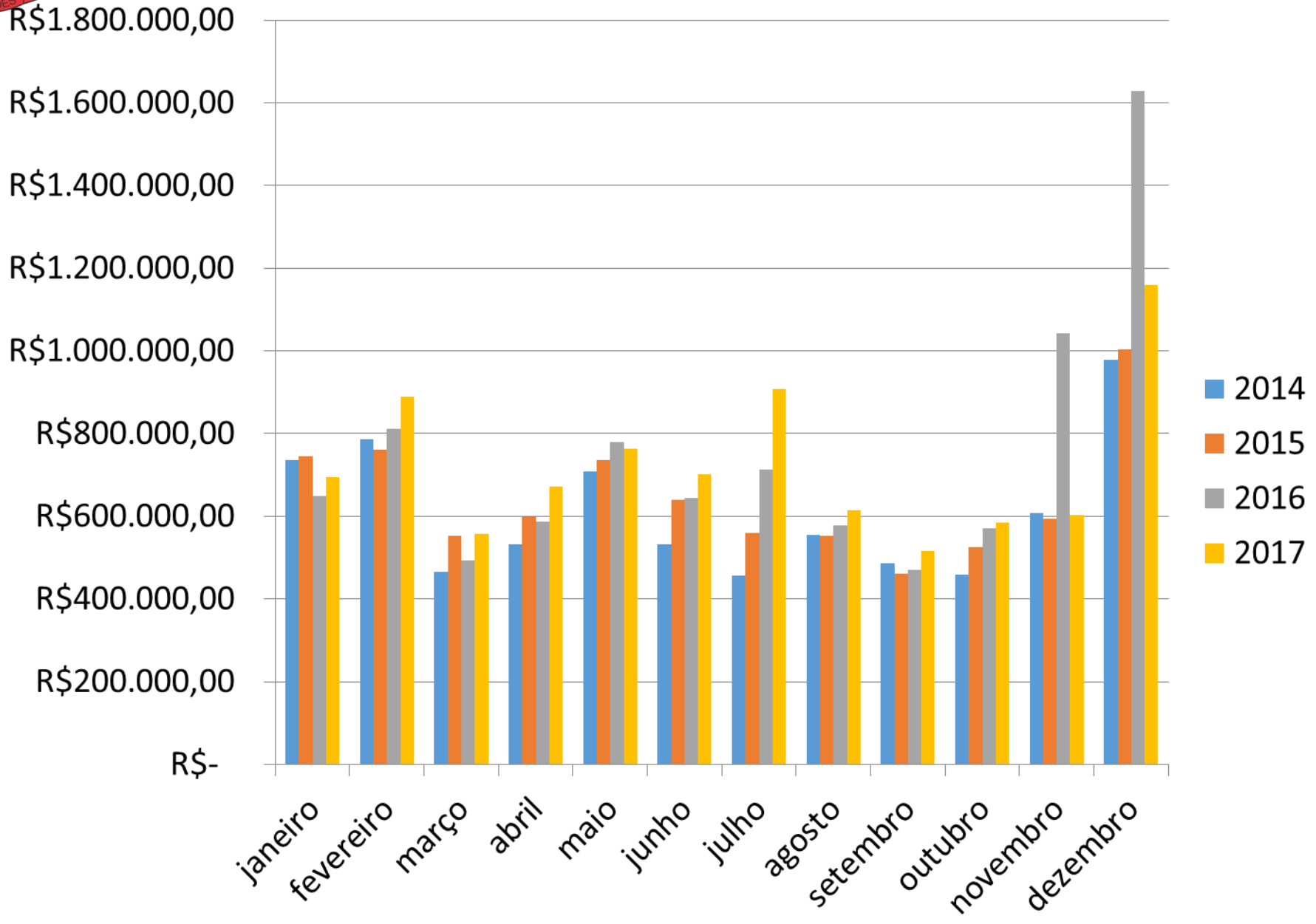



# Município de Mercedes

Estado do Paraná

## PROJETOS EM ANDAMENTO

- **Ponte que liga o Município de Mercedes (localidade de Sanga Forquilha) ao Município de Nova Santa Rosa.**









- **Fundo de Vale**















- **Mini arena de grama sintética**







- **Caminhão Coletor**





# • Inauguração Novo Rio do Sul (18/03)







- **Ampliação da Creche**











# • Ginásio de Esportes Elvio Frey







*Ricardo L.*



# • Pavimentação Poliédrica

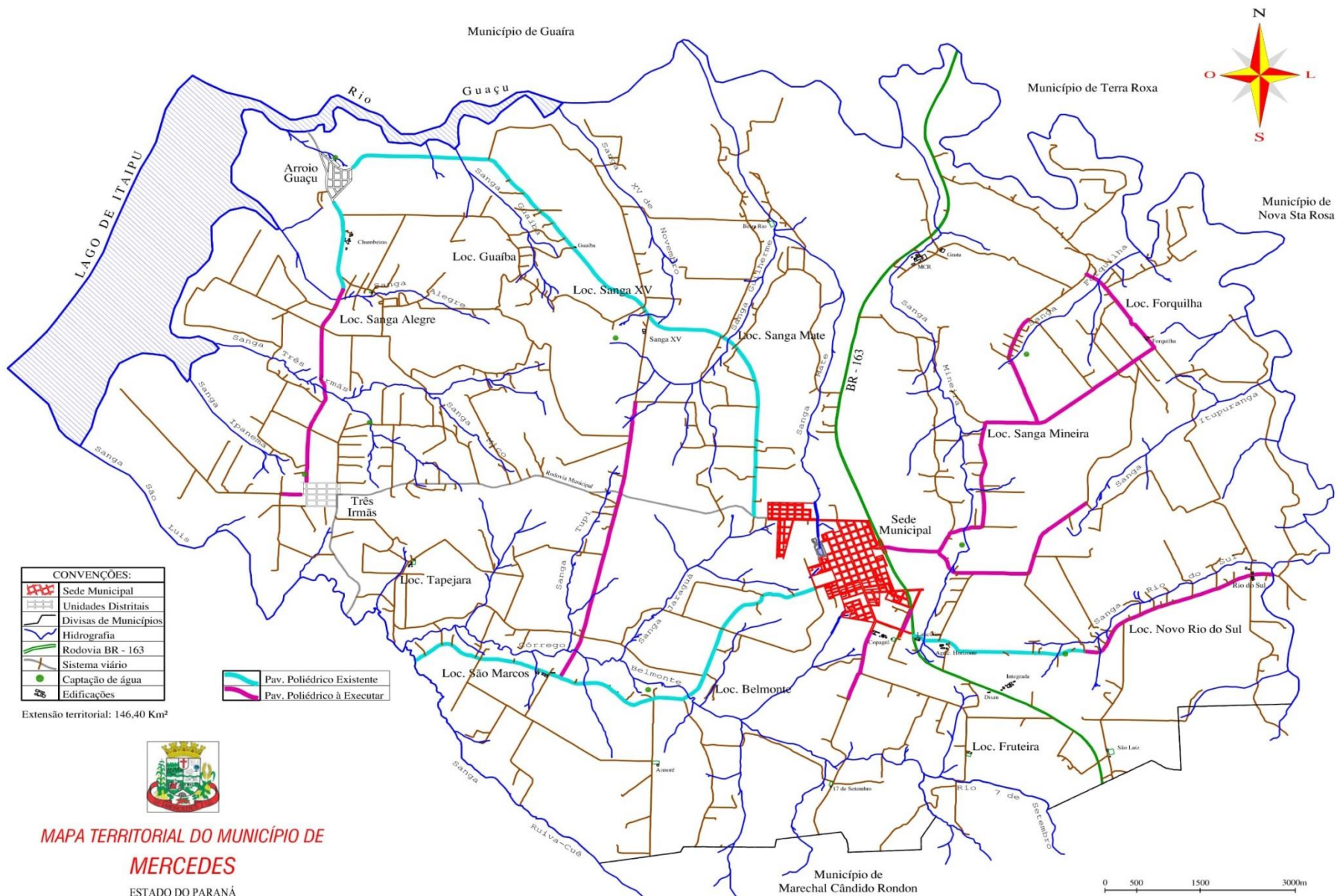



- **Alargamento da Avenida**





FAIXA  
ELEVADA







## • **Aquisições**

- ✓ *Rolo Compactador;*
- ✓ *Caminhão Basculante;*
- ✓ *Escavadeira Hidráulica;*
- ✓ *Retro Escavadeira (2);*
- ✓ *Pá Carregadeira.*



# Município de Mercedes

Estado do Paraná

## NOVOS PROJETOS

- **Recape asfáltico sob pavimentação poliédrica nas localidades de Novo Rio do Sul e São Marcos**



- **Área de Lazer Arroio Guaçu**







- **Novo Rio do Sul**







- **São Marcos**





05/10/12







- **Feira da Lua**





